H. AYUNTAMIENTO DEL MUNICIPIO DE CUENCAMÉ, DGO.



CUENTA PÚBLICA 2025

H. AYUNTAMIENTO DE CUENCAMÉ, DGO.

CUENTA PÚBLICA 2025

CONTENIDO

I.-	ACTA DE APROBACION DE CUENTA PUBLICA
II.-	ESTADO DE ACTIVIDADES
III.-	ESTADO DE SITUACION FINANCIERA
IV.-	NOTAS A LOS ESTADOS FINANCIEROS
V.-	ESTADO DE VARIACION EN LA HACIENDA PUBLICA
VI.-	ESTADO DE CAMBIOS EN LA SITUACION FINANCIERA
VII.-	ESTADO DE FLUJO DE EFECTIVO
VIII.-	ESTADO ANALITICO DEL ACTIVO
IX.-	FLUJO DE FONDOS
X.-	ARQUEO DE CAJA
XI.-	RELACION DE CUENTAS BANCARIAS
XII.-	CONCILIACIONES BANCARIAS
XIII.-	INVENTARIO BIENES MUEBLES E INMUEBLES
XIV.-	CIERRE OBRA
XV.-	REPORTE FOTOGRAFICO
XVI.-	ESTADO ANALITICO DE LA DEUDA Y OTROS PASIVOS
XVII.-	ENDEUDAMIENTO NETO
XVIII.-	INTERESES DE LA DEUDA
XIX.-	INFORME DE PASIVOS CONTINGENTES
XX.-	ESTADO DE DEUDA PUBLICA
XXI.-	ESTADO ANALITICO DE INGRESOS

XXII.- CONCILIACION ENTRE LOS INGRESOS PRESUPUESTARIOS Y CONTABLES

XXIII.- ESTADO DEL PRESUPUESTO DE EGRESOS (POR OBJETO DEL GASTO)

XXIV.- ESTADO DEL PRESUPUESTO DE EGRESOS (CLASIFICACION ECONOMICA)

XXV.- ESTADO DEL PRESUPUESTO DE EGRESOS (CLASIFICACION ADMINISTRATIVA)

XXVI.- ESTADO DEL PRESUPUESTO DE EGRESOS (CLASIFICACION FUNCIONAL)

XXVII.- GASTO POR CATEGORIA PROGRAMATICA

XXVIII.- CONCILIACION ENTRE LOS EGRESOS PRESUPUESTARIOS Y LOS GASTOS CONTABLES

XXIX.- INDICADORES DE POSTURA FISCAL

XXX.- INDICADORES DE RESULTADOS

XXXI.- PROGRAMAS Y PROYECTOS DE INVERSION

XXXII.- RELACION DE ESQUEMAS BURSATILES

XXXIII.- FORMATOS DE DISCIPLINA FINANCIERA

XXXIV.- ACTA DE TRANSFERENCIAS PRESUPUESTALES

XXXV.- ESTADOS FINANCIEROS CONSOLIDADOS DE LOS ORGANISMOS PARAMUNICIPALES

XXXVI.- ESTADOS FINANCIEROS Y PRESUPUESTALES DEL SISTEMA MUNICIPAL DE AGUA POTABLE

XXXVII.- ESTADOS FINANCIEROS Y PRESUPUESTALES DEL SISTEMA MUNICIPAL PARA EL DESARROLLO INTEGRAL DE LA FAMILIA

ACTA DE SESIÓN EXTRAORDINARIA No. 08

CON FUNDAMENTO EN LA LEY ORGÁNICA DEL MUNICIPIO LIBRE DEL ESTADO DE DURANGO, TÍTULO SEGUNDO, CAPÍTULO IV ARTÍCULOS 35, FRACCIÓN II, 36,37,39, 40, 42 Y DEMÁS RELATIVOS Y APLICABLES, DE LAS FUNCIONES DE LOS AYUNTAMIENTOS, SE:

CONVOCÓ

A SESIÓN EXTRAORDINARIA DE H. CABILDO N° 08 A CELEBRAR EL JUEVES 26 DE FEBRERO DE 2026, A LAS 10:30 HORAS, EN LA SALA DEL H. CABILDO C. CONSTITUCIÓN N° 109, ZONA CENTRO, CUENCAME, DGO. BAJO EL SIGUIENTE:

ORDEN DEL DÍA

1.- LISTA DE ASISTENCIA.

2.- INSTALACIÓN DE LA SESIÓN.

3.-ANÁLISIS, DISCUSIÓN Y EN SU CASO APROBACIÓN DE LA CUENTA PÚBLICA DEL EJERCICIO FISCAL 2025.

4.- CLAUSURA DE LA SESIÓN.

1.- LISTA DE ASISTENCIA.

El C. Dr. Humberto Antonio Hita Ríos Secretario del H. Ayuntamiento, procede a pasar lista de asistencia existiendo presentes la totalidad de los miembros del H. Cabildo de la Administración 2025-2028 (Presidenta Municipal, Síndico Municipal y 9 Regidores).

2.- INSTALACIÓN DE LA SESIÓN.

La C. Presidenta Municipal Dra. Edith Bernarda Orozco Machado, una vez constatado que se encuentran presentes la mayoría de los integrantes del H. Ayuntamiento 2025-2028 del Municipio de Cuencamé, Dgo. Y con ello hay el quórum de ley requerido para sesionar, declara legalmente instalada la sesión y validos los acuerdos que en ella se tomen.

3.-ANÁLISIS, DISCUSIÓN Y EN SU CASO APROBACIÓN DE LA CUENTA PÚBLICA DEL EJERCICIO FISCAL 2025.

En este punto la Dra. Edith Bernarda Orozco Machado, presidenta Municipal, solicita al Contador Público Miguel Ángel Talamantes Gómez y a la C.P. María Teresa Machado Morquecho, Tesorera Municipal, expongan al cabildo la Cuenta Pública, mismos que presentan los estados financieros y presupuestales correspondientes al ejercicio 2025, de los cuales el Estado de Actividades refleja los ingresos y gastos totales, como se muestra a continuación:

Cuenta Pública 2025
H. AYUNTAMIENTO DEL MUNICIPIO DE CUENCAME, DGO.
Estado de Actividades
Del 1 de Enero al 31 de Diciembre de 2025
(Cifras en Pesos)

Concepto	2025	2024
INGRESOS Y OTROS BENEFICIOS		
Ingresos de Gestión	**18,787,905**	**16,043,235**
Impuestos	4,177,991	4,829,144
Cuotas y Aportaciones de Seguridad Social	0	0
Contribuciones de Mejoras	0	0
Derechos	12,078,188	10,192,534
Productos	25,922	63,248
Aprovechamientos	2,505,804	958,309
Ingresos por Venta de Bienes y Prestación de Servicios	0	0
Participaciones, Aportaciones, Convenios, Incentivos Derivados de la Colaboración Fiscal, Fondos Distintos de Aportaciones, Transferencias, Asignaciones, Subsidios y Subvenciones	**143,840,137**	**130,006,714**
Participaciones, Aportaciones, Convenios, Incentivos Derivados de la Colaboración Fiscal y Fondos	143,840,137	130,006,714
Transferencias, Asignaciones, Subsidios y Subvenciones, y Pensiones y Jubilaciones	0	0
Otros Ingresos y Beneficios	**0**	**0**
Ingresos Financieros	0	0
Incremento por Variación de Inventarios	0	0
Disminución del Exceso de Estimaciones por Pérdida o Deterioro u Obsolescencia	0	0
Disminución del Exceso de Provisiones	0	0
Otros Ingresos y Beneficios Varios	0	0
Total de Ingresos y Otros Beneficios	**162,628,042**	**146,049,948**
GASTOS Y OTRAS PÉRDIDAS		
Gastos de Funcionamiento	**87,612,125**	**86,221,707**
Servicios Personales	41,947,817	42,751,420
Materiales y Suministros	12,008,314	14,986,370
Servicios Generales	33,655,994	28,483,918
Transferencias, Asignaciones, Subsidios y Otras Ayudas	**28,407,188**	**21,014,058**
Transferencias Internas y Asignaciones al Sector Público	0	0
Transferencias al Resto del Sector Público	0	0
Subsidios y Subvenciones	51,765	0
Ayudas Sociales	25,993,358	21,014,058
Pensiones y Jubilaciones	0	0
Transferencias a Fideicomisos, Mandatos y Contratos Análogos	0	0
Transferencias a la Seguridad Social	0	0
Donativos	2,362,065	0
Transferencias al Exterior	0	0
Participaciones y Aportaciones	**0**	**0**
Participaciones	0	0
Aportaciones	0	0
Convenios	0	0
Intereses, Comisiones y Otros Gastos de la Deuda Pública	**33,288**	**337,292**
Intereses de la Deuda Pública	33,288	337,292
Comisiones de la Deuda Pública	0	0
Gastos de la Deuda Pública	0	0
Costo por Coberturas	0	0
Apoyos Financieros	0	0
Otros Gastos y Pérdidas Extraordinarias	**0**	**0**
Estimaciones, Depreciaciones, Deterioros, Obsolescencia y Amortizaciones	0	0
Provisiones	0	0
Disminución de Inventarios	0	0
Otros Gastos	0	0
Inversión Pública	**31,285,563**	**33,614,353**
Inversión Pública no Capitalizable	31,285,563	33,614,353
Total de Gastos y Otras Pérdidas	**147,338,164**	**141,187,410**
Resultados del Ejercicio (Ahorro/Desahorro)	**15,289,878**	**4,862,539**

Entregándose un tanto del informe del mismo en forma desglosada a cada uno de los integrantes del H. Cabildo, aprobándose por unanimidad la Cuenta Pública con once (11) votos a favor, cero (0) en contra y cero (0) abstenciones.

4.- CLAUSURA DE LA SESIÓN.

Siendo las 12 (doce) horas con 15 (quince) minutos y agotados los puntos del orden del día, se dio por finalizada la octava sesión extraordinaria de H. Cabildo y validados los acuerdos que de ella emanaron.

Damos fe.

"UNIDOS SOMOS GRANDES"

CUENCAMÉ DE CENICEROS, DGO. A 26 DE FEBRERO DEL 2026.

Dra. Edith Orozco Machado
Presidenta Municipal

Dr. Humberto Antonio Hita Ríos
Secretario del H. Ayuntamiento

Dr. José Tomás Martínez Flores
Síndico Municipal

Mtra. Sonia Margarita Espinosa Hernández
1ª Regidora

Cuencamé
Unidos vamos Grandes
ADMINISTRACIÓN 2025-2028

C. María Hortensia Favela Mireles

2ª Regidora

C. Julio Rodríguez Ortega

3er Regidor

C. María Eva Romo Amador

4ª Regidora

Mtro. Francisco Javier Silva Falcone

5º Regidor

Lic. Zaideth Corona Rojas

6ª Regidora

C. Juan Carlos Medrano Agüero

7º Regidor

Mtra. Dulce Arlenne Torres Espinoza

8ª Regidora

Lic. Lucila Flores Sánchez

9ª Regidora

Cuenta Pública 2025

H. AYUNTAMIENTO DEL MUNICIPIO DE CUENCAME, DGO.

Estado de Actividades

Del 1 de Enero al 31 de Diciembre de 2025

(Cifras en Pesos)

Concepto	2025	2024
INGRESOS Y OTROS BENEFICIOS		
Ingresos de Gestión	**18,787,905**	**16,043,235**
Impuestos	4,177,991	4,829,144
Cuotas y Aportaciones de Seguridad Social	0	0
Contribuciones de Mejoras	0	0
Derechos	12,078,188	10,192,534
Productos	25,922	63,248
Aprovechamientos	2,505,804	958,309
Ingresos por Venta de Bienes y Prestación de Servicios	0	0
Participaciones, Aportaciones, Convenios, Incentivos Derivados de la Colaboración Fiscal, Fondos Distintos de Aportaciones, Transferencias, Asignaciones, Subsidios y Subvenciones, y Pensiones y Jubilaciones	**143,840,137**	**130,006,714**
Participaciones, Aportaciones, Convenios, Incentivos Derivados de la Colaboración Fiscal y Fondos Distintos de Aportaciones	143,840,137	130,006,714
Transferencias, Asignaciones, Subsidios y Subvenciones, y Pensiones y Jubilaciones	0	0
Otros Ingresos y Beneficios	**0**	**0**
Ingresos Financieros	0	0
Incremento por Variación de Inventarios	0	0
Disminución del Exceso de Estimaciones por Pérdida o Deterioro u Obsolescencia	0	0
Disminución del Exceso de Provisiones	0	0
Otros Ingresos y Beneficios Varios	0	0
Total de Ingresos y Otros Beneficios	**162,628,042**	**146,049,948**
GASTOS Y OTRAS PÉRDIDAS		
Gastos de Funcionamiento	**87,612,125**	**86,221,707**
Servicios Personales	41,947,817	42,751,420
Materiales y Suministros	12,008,314	14,986,370
Servicios Generales	33,655,994	28,483,918
Transferencias, Asignaciones, Subsidios y Otras Ayudas	**28,407,188**	**21,014,058**
Transferencias Internas y Asignaciones al Sector Público	0	0
Transferencias al Resto del Sector Público	0	0
Subsidios y Subvenciones	51,765	0
Ayudas Sociales	25,993,358	21,014,058
Pensiones y Jubilaciones	0	0
Transferencias a Fideicomisos, Mandatos y Contratos Análogos	0	0
Transferencias a la Seguridad Social	0	0
Donativos	2,362,065	0
Transferencias al Exterior	0	0
Participaciones y Aportaciones	**0**	**0**
Participaciones	0	0
Aportaciones	0	0
Convenios	0	0
Intereses, Comisiones y Otros Gastos de la Deuda Pública	**33,288**	**337,292**
Intereses de la Deuda Pública	33,288	337,292
Comisiones de la Deuda Pública	0	0
Gastos de la Deuda Pública	0	0
Costo por Coberturas	0	0
Apoyos Financieros	0	0
Otros Gastos y Pérdidas Extraordinarias	**0**	**0**
Estimaciones, Depreciaciones, Deterioros, Obsolescencia y Amortizaciones	0	0
Provisiones	0	0
Disminución de Inventarios	0	0
Otros Gastos	0	0
Inversión Pública	**31,285,563**	**33,614,353**
Inversión Pública no Capitalizable	31,285,563	33,614,353
Total de Gastos y Otras Pérdidas	**147,338,164**	**141,187,410**
Resultados del Ejercicio (Ahorro/Desahorro)	**15,289,878**	**4,862,539**

Bajo protesta de decir verdad declaramos que los Estados Financieros y sus notas, son razonablemente correctos y son responsabilidad del emisor.

DRA. EDITH BERNARDA OROZCO MACHADO
PRESIDENTA MUNICIPAL

C.P. MARIA TERESA MACHADO MORQUECHO
TESORERA MUNICIPAL

PROF. TOMAS MARTINEZ FLORES
SINDICO MUNICIPAL

Cuenta P[illegible] 2025

H. AYUNTAMIENTO DEL MUNICIPIO DE CUENCAME, DGO.

Estado de Situación Financiera

Al 31 de Diciembre de 2025

(Cifras en Pesos)

Concepto	2025	2024
ACTIVO		
Activo Circulante		
Efectivo y Equivalentes	10,903,639	7,937,294
Derechos a Recibir Efectivo o Equivalentes	4,806,089	942,015
Derechos a Recibir Bienes o Servicios	9,423,288	8,040,540
Inventarios	0	0
Almacenes	0	0
Estimación por Pérdida o Deterioro de Activos Circulantes	0	0
Otros Activos Circulantes	0	0
Total de Activos Circulantes	**25,133,016**	**16,919,849**
Activo No Circulante		
Inversiones Financieras a Largo Plazo	0	0
Derechos a Recibir Efectivo o Equivalentes a Largo Plazo	0	0
Bienes Inmuebles, Infraestructura y Construcciones en Proceso	11,389,689	11,239,689
Bienes Muebles	21,579,436	17,213,807
Activos Intangibles	0	0
Depreciación, Deterioro y Amortización Acumulada de Bienes	0	0
Activos Diferidos	0	0
Estimación por Pérdida o Deterioro de Activos no Circulantes	0	0
Otros Activos no Circulantes	0	0
Total de Activos No Circulantes	**32,969,125**	**28,453,496**
Total del Activo	**58,102,140**	**45,373,345**

Concepto	2025	2024
PASIVO		
Pasivo Circulante		
Cuentas por Pagar a Corto Plazo	27,839,641	27,912,076
Documentos por Pagar a Corto Plazo	0	0
Porción a Corto Plazo de la Deuda Pública a Largo Plazo	0	0
Títulos y Valores a Corto Plazo	0	0
Pasivos Diferidos a Corto Plazo	0	0
Fondos y Bienes de Terceros en Garantía y/o Administración a Corto Plazo	0	0
Provisiones a Corto Plazo	0	0
Otros Pasivos a Corto Plazo	9,756,286	9,933,952
Total de Pasivos Circulantes	**37,595,927**	**37,846,028**
Pasivo No Circulante		
Cuentas por Pagar a Largo Plazo	0	0
Documentos por Pagar a Largo Plazo	0	0
Deuda Pública a Largo Plazo	0	1,071,429
Pasivos Diferidos a Largo Plazo	0	0
Fondos y Bienes de Terceros en Garantía y/o en Administración a Largo Plazo	0	0
Provisiones a Largo Plazo	0	0
Total de Pasivos No Circulantes	**0**	**1,071,429**
Total del Pasivo	**37,595,927**	**38,917,457**
HACIENDA PÚBLICA/PATRIMONIO		
Hacienda Pública/Patrimonio Contribuido	**0**	**0**
Aportaciones	0	0
Donaciones de Capital	0	0
Actualización de la Hacienda Pública /Patrimonio	0	0
Hacienda Pública/Patrimonio Generado	**20,506,214**	**6,455,887**
Resultados del Ejercicio (Ahorro/Desahorro)	15,289,878	4,862,539
Resultados de Ejercicios Anteriores	5,216,336	1,593,349
Revalúos	0	0
Reservas	0	0
Rectificaciones de Resultados de Ejercicios Anteriores	0	0
Exceso o Insuficiencia en la Actualización de la Hacienda Pública/Patrimonio	**0**	**0**
Resultado por Posición Monetaria	0	0
Resultado por Tenencia de Activos no Monetarios	0	0
Total Hacienda Pública/Patrimonio	**20,506,214**	**6,455,887**
Total del Pasivo y Hacienda Pública /Patrimonio	**58,102,140**	**45,373,345**

Bajo protesta de decir verdad declaramos que los Estados Financieros y sus notas, son razonablemente correctos y son responsabilidad del emisor.

DRA. EDITH BERNARDA OROZCO MACHADO
PRESIDENTA MUNICIPAL

María Teresa Machado Morquecho

C.P. MARIA TERESA MACHADO MORQUECHO
TESORERA MUNICIPAL

PROF. TOMAS MARTINEZ FLORES
SINDICO MUNICIPAL

Las notas a los estados financieros son explicaciones que amplían el origen y significado de los datos y cifras que se presentan en los Estados Financieros, proporcionando información acerca del ente público, sus transacciones y otros eventos que lo han afectado o podrían afectar económicamente, las cuales son parte integrante de los mismos, teniendo presente los postulados de revelación suficiente e importancia relativa.

Su objetivo es revelar y proporcionar información adicional que no se presenta en los Estados Financieros, pero que es relevante para la comprensión de alguno de ellos. Lo anterior para dar cumplimiento a los artículos 46, fracción I, inciso g), 47, 48 y 49 de la Ley General de Contabilidad Gubernamental (LGCG).

Las Notas a los Estados Financieros deberán incluir en el encabezado los siguientes datos: Nombre del Ente Público, la denominación "Notas a los Estados Financieros", periodo de que se trata y la unidad monetaria en que están expresadas las cifras (pesos).

A continuación se presentan los tres tipos de notas que acompañan a los Estados Financieros, a saber:

a) Notas de gestión administrativa.
b) Notas de desglose, y
c) Notas de memoria (cuentas de orden).

a) NOTAS DE GESTIÓN ADMINISTRATIVA

Estas Notas tienen como objetivo la revelación del contexto y de los aspectos económico-financieros más relevantes que influyeron en las decisiones del período, y que deberán ser considerados en la elaboración de los estados financieros para la mayor comprensión de los mismos y sus particularidades.

De esta manera, se informan y explican las condiciones relacionadas con la información financiera de cada período de gestión; además, de exponer aquellas políticas que podrían afectar la toma de decisiones en períodos posteriores.

1. Autorización e Historia

Se informará sobre:

a) Fecha de creación del ente público. La fundación de Cuencamé de Ceniceros se llevó a cabo el día 23 de Enero de 1598. en la Constitución Política del Estado Libre y Soberano de Durango, así como la Ley Orgánica del Municipio Libre del Estado de Durango.

b) Principales cambios en su estructura. En la Administración actual, la estructura del Municipio no ha sufrido cambios.

2. Panorama Económico y Financiero

Se informará sobre las principales condiciones económico-financieras bajo las cuales el ente público estuvo operando; y las cuales influyeron en la toma de decisiones de la administración; tanto a nivel local como federal.

3. Organización y Objeto Social

Se informará sobre:

a) Objeto social. La prestación de los servicios públicos a que hace referencia el artículo 115 fracción III de la Constitución Política de los Estados Unidos Mexicanos.

b) Principal actividad. La Administración Pública Municipal, dando prioridad a la prestación de los servicios públicos y a disminuir los índices de pobreza.

c) Ejercicio fiscal. Del 01 de enero al 31 de diciembre de 2025.

d) Régimen jurídico. Constitución Política de los Estados Unidos Mexicanos, Constitución Política del Estado Libre y Soberano de Durango, así como la Ley Orgánica del Municipio Libre del Estado de Durango.

e) Consideraciones fiscales del ente: revelar el tipo de contribuciones que esté obligado a pagar o retener. Impuesto Sobre la Renta por Salarios, Servicios profesionales y Arrendamiento.

f) Estructura organizacional básica. H. Ayuntamiento, Presidente Municipal, Secretario del Ayuntamiento, Sindicatura Municipal, Tesorería Municipal y directores de área.

g) Fideicomisos de los cuales es fideicomitente o fideicomisario, y contratos análogos, incluyendo mandatos de los cuales es parte. El Municipio no forma parte de ningún fideicomiso.

4. Bases de Preparación de los Estados Financieros

Se informará sobre:

a) Si se ha observado la normatividad emitida por el CONAC y las disposiciones legales aplicables.

b) La normatividad aplicada para el reconocimiento, valuación y revelación de los diferentes rubros de la información financiera, así como las bases de medición utilizadas para la elaboración de los estados financieros; por ejemplo: costo histórico, valor de realización, valor razonable, valor de recuperación o cualquier otro método empleado y los criterios de aplicación de los mismos.

c) Postulados básicos de Contabilidad Gubernamental (PBCG).

d) Normatividad supletoria. En caso de emplear varios grupos de normatividades (normatividades supletorias), deberá realizar la justificación razonable correspondiente, su alineación con los PBCG y a las características cualitativas asociadas descritas en el Marco Conceptual de Contabilidad Gubernamental (MCCG) y sus modificaciones.

e) Para las entidades que por primera vez estén implementando la base de devengado de acuerdo a la Ley de Contabilidad, deberán:

- *Revelar las nuevas políticas de reconocimiento;*
- *Su plan de implementación;*
- *Revelar los cambios en las políticas, la clasificación y medición de las mismas, así como su impacto en la información financiera, y*
- *Presentar los últimos estados financieros con la normatividad anteriormente utilizada con las nuevas políticas para fines de comparación en la transición a la base devengado.*

5. Políticas de Contabilidad Significativas

Son los principios, bases, reglas y procedimientos específicos adoptados por el ente público en la elaboración y presentación de sus estados financieros.

El ente público seleccionará y aplicará sus políticas contables de manera congruente para transacciones, otros eventos y condiciones que sean similares.

Se informará sobre:

a) Actualización: se informará del método utilizado para la actualización del valor de los activos, pasivos y Hacienda Pública/Patrimonio y las razones de dicha elección. Así como informar de la desconexión o reconexión inflacionaria.

b) Informar sobre la realización de operaciones en el extranjero y de sus efectos en la información financiera gubernamental, considerando entre otros el importe de las variaciones cambiarias reconocidas en el resultado (ahorro o desahorro).

c) Método de valuación de la inversión en acciones de Compañías subsidiarias no consolidadas y asociadas.

d) Sistema y método de valuación de inventarios y costo de lo vendido.

e) Beneficios a empleados: revelar el cálculo de la reserva actuarial, valor presente de los ingresos esperados comparado con el valor presente de la estimación de gastos tanto de los beneficiarios actuales como futuros.

f) Provisiones: objetivo de su creación, monto y plazo.

g) Reservas: objetivo de su creación, monto y plazo.
h) Cambios en políticas contables y corrección de errores junto con la revelación de los efectos que se tendrá en la información financiera del ente público, ya sea retrospectivos o prospectivos.

i) Reclasificaciones: se deben revelar todos aquellos movimientos entre cuentas por efectos de cambios en los tipos de operaciones.
j) Depuración y cancelación de saldos.

6. Posición en Moneda Extranjera y Protección por Riesgo Cambiario

Se informará sobre:

s) Activos en moneda extranjera.
b) Pasivos en moneda extranjera.
c) Posición en moneda extranjera.
d) Tipo de cambio.
e) Equivalente en moneda nacional.

Lo anterior, por cada tipo de moneda extranjera que se encuentre en los rubros de activo y pasivo.

Adicionalmente, se informará sobre los métodos de protección de riesgo por variaciones en el tipo de cambio.

7. Reporte Analítico del Activo

Debe mostrar la siguiente información:

a) Vida útil, porcentajes de depreciación y amortización utilizados en los diferentes tipos de activos, o el importe de las pérdidas por deterioro reconocidas.
b) Cambios en el porcentaje de depreciación y amortización y en el valor de los activos ocasionado por deterioro.
c) Importe de los gastos capitalizados en el ejercicio, tanto financieros como de investigación y desarrollo.
d) Riesgos por tipo de cambio o tipo de interés de las inversiones financieras.
e) Valor en el ejercicio de los bienes construidos por la entidad.
f) Otras circunstancias de carácter significativo que afecten el activo, tales como bienes en garantía, señalados en embargos, litigios, títulos de inversiones entregados en garantías, baja significativa del valor de inversiones financieras, etc.
g) Desmantelamiento de Activos, procedimientos, implicaciones, efectos contables.
h) Administración de activos; planeación con el objetivo de que el ente los utilice de manera más efectiva.

Adicionalmente, se deben incluir las explicaciones de las principales variaciones en el activo, en cuadros comparativos como sigue:

a) Inversiones en valores.
b) Patrimonio de Organismos Descentralizados de Control Presupuestario Indirecto.
c) Inversiones en empresas de participación mayoritaria.
d) Inversiones en empresas de participación minoritaria.
e) Patrimonio de Organismos Descentralizados de Control Presupuestario Directo, según corresponda.

8. Fideicomisos, Mandatos y Análogos

Se deberá informar:

a) Por ramo administrativo que los reporta.
b) Enlistar los de mayor monto de disponibilidad, relacionando aquéllos que conforman el 80% de las disponibilidades.

9. Reporte de la Recaudación

a) Análisis del comportamiento de la recaudación correspondiente al ente público o cualquier tipo de ingreso, de forma separada los ingresos locales de los federales.
b) Proyección de la recaudación e ingresos en el mediano plazo.

10. Información sobre la Deuda y el Reporte Analítico de la Deuda

a) Utilizar al menos los siguientes indicadores: deuda respecto al PIB y deuda respecto a la recaudación tomando, como mínimo, un período igual o menor a 5 años.
b) Información de manera agrupada por tipo de valor gubernamental o instrumento financiero en la que se consideren intereses, comisiones, tasa, perfil de vencimiento y otros gastos de la deuda.

11. Calificaciones otorgadas

Informar, tanto del ente público como cualquier transacción realizada, que haya sido sujeta a una calificación crediticia.

12. Proceso de Mejora

Se informará de:

a) Principales Políticas de control interno.
b) Medidas de desempeño financiero, metas y alcance.

13. Información por Segmentos

Cuando se considere necesario se podrá revelar la información financiera de manera segmentada debido a la diversidad de las actividades y operaciones que realizan los entes públicos, ya que la misma proporciona información acerca de las diferentes actividades operativas en las cuales participa, de los productos o servicios que maneja, de las diferentes áreas geográficas, de los grupos homogéneos con el objetivo de entender el desempeño del ente, evaluar mejor los riesgos y beneficios del mismo, y entenderlo como un todo y sus partes integrantes.

Consecuentemente, esta información contribuye al análisis más preciso de la situación financiera, grados y fuentes de riesgo y crecimiento potencial de negocio.

15. Eventos Posteriores al Cierre

El ente público informará el efecto en sus estados financieros de aquellos hechos ocurridos en el período posterior al que informa, que proporcionan mayor evidencia sobre eventos que le afectan económicamente y que no se conocían a la fecha de cierre.

16. Partes Relacionadas

Se debe establecer por escrito que no existen partes relacionadas que pudieran ejercer influencia significativa sobre la toma de decisiones financieras y operativas.

b) NOTAS DE DESGLOSE

I) NOTAS AL ESTADO DE ACTIVIDADES

Ingresos y Otros Beneficios

1. Explicar aquellas cuentas de los rubros que integran los grupos de: Ingresos de Gestión; Participaciones, Aportaciones, Convenios, Incentivos Derivados de la Colaboración Fiscal, Fondos Distintos de Aportaciones, Transferencias, Asignaciones, Subsidios y Subvenciones, y Pensiones y Jubilaciones; y Otros Ingresos y Beneficios, que en lo individual representen el 15% o más del total del rubro al que corresponden.

Concepto	Importe	
IMPUESTOS	$	4,177,990.51
PARTICIPACIONES, APORTACIONES, CONVENIOS, INCENTIVOS DERIVADOS DE LA COLAB	$	143,840,137.31
OTROS INGRESOS Y BENEFICIOS VARIOS	$	-
Suma	**$**	**148,018,127.82**

Concepto	Importe		%
IMPUESTOS SOBRE LOS INGRESOS	$	26,158.00	0%
PARTICIPACIONES	$	82,932,696.14	56%
OTROS INGRESOS Y BENEFICIOS VARIOS	$	-	0%

Ingresos de Gestión

Concepto	Importe	
	$	-
Suma	**$**	**-**

Participaciones, Aportaciones, Convenios, Incentivos Derivados de la Colaboración Fiscal, Fondos Distintos de Aportaciones, Transferencias, Asignaciones, Subsidios y Subvenciones, y Pensiones y Jubilaciones

Concepto	Importe	
Fondo General de Participaciones	$	50,772,842.24
Fondo de Fiscalización	$	5,025,189.05
Subtotal PARTICIPACIONES	**$**	**50,772,842.24**
APORTACIONES	$	59,773,956.00
Subtotal APORTACIONES	**$**	**59,773,956.00**
	$	-
	$	-
Subtotal CONVENIOS	**$**	**-**
INCENTIVOS DERIVADOS DE LA COLABORACIÓN FISCAL	$	753,865.17

Subtotal	**INCENTIVOS DERIVADOS DE LA COLABORACIÓN FISCAL**	**$**	**753,865.17**
FONDOS DISTINTOS DE APORTACIONES		$	-
Subtotal	**FONDOS DISTINTOS DE APORTACIONES**	**$**	**-**
TRANSFERENCIAS Y ASIGNACIONES		$	-
Subtotal	**TRANSFERENCIAS Y ASIGNACIONES**	**$**	**-**
SUBSIDIOS Y SUBVENCIONES		$	-
Subtotal	**SUBSIDIOS Y SUBVENCIONES**	**$**	**-**
PENSIONES Y JUBILACIONES		$	-
Subtotal	**PENSIONES Y JUBILACIONES**	**$**	**-**
	Suma	**$**	**111,300,663.41**

Otros Ingresos y Beneficios

Concepto	Importe
	$ -
Suma	**$ -**

Gastos y Otras Pérdidas:

1. Explicar aquellas cuentas de los rubros que integran los grupos de: Gastos de Funcionamiento; Transferencias, Subsidios y Otras Ayudas; Participaciones y Aportaciones; Intereses, Comisiones y Otros Gastos de la Deuda Pública; Otros Gastos y Pérdidas Extraordinarias, así como Inversión Pública, que en lo individual representen el 15% o más del total del rubro al que corresponden.

Concepto	Importe
SERVICIOS PERSONALES	$ 41,947,817.15
TRANSFERENCIAS INTERNAS Y ASIGNACIONES AL SECTOR PÚBLICO	$ -
PARTICIPACIONES	$ -
INTERESES DE LA DEUDA PÚBLICA	$ 33,288.06
ESTIMACIONES, DEPRECIACIONES, DETERIOROS, OBSOLESCENCIA Y AMORTIZACIONES	$ -
INVERSIÓN PÚBLICA NO CAPITALIZABLE	$ 31,285,563.47
Suma	**$ 73,266,668.68**

Concepto	Importe	%
REMUNERACIONES AL PERSONAL DE CARÁCTER PERMANENTE	$ 31,318,061.44	43%
ASIGNACIONES AL SECTOR PÚBLICO	$ -	0%
PARTICIPACIONES DE LA FEDERACIÓN A ENTIDADES FEDERATIVAS Y	$ -	0%
INTERESES DE LA DEUDA PÚBLICA INTERNA	$ 33,288.06	0%
DEPRECIACIÓN DE BIENES MUEBLES	$ -	0%
CONSTRUCCIÓN EN BIENES NO CAPITALIZABLE	$ 31,285,563.47	43%

Gastos de Funcionamiento

Concepto	Importe
	$ -
Suma	$ -

Transferencias, Asignaciones, Subsidios y Otras Ayudas

Concepto	Importe
	$ -
Suma	$ -

Participaciones y Aportaciones

Concepto	Importe
	$ -
Suma	$ -

Intereses, Comisiones y Otros Gastos de la Deuda Pública

Concepto	Importe
	$ -
Suma	$ -

Otros Gastos y Pérdidas Extraordinarias

Concepto	Importe
	$ -
Suma	$ -

Inversión Pública

Concepto	Importe
	$ -
Suma	$ -

II) NOTAS AL ESTADO DE SITUACIÓN FINANCIERA

Activo

- **Efectivo y Equivalentes**

1. *Se informará acerca de los fondos con afectación específica, el tipo y monto de los mismos; de las inversiones temporales se revelará su tipo y monto.*

A continuación se relacionan las cuentas que integran el rubro de efectivo y equivalentes:

Concepto	2025	2024
EFECTIVO	$ -	$ 156,900.18
BANCOS/TESORERÍA	$ 10,903,638.85	$ 7,780,393.51
INVERSIONES TEMPORALES (HASTA 3 MESES)	$ -	$ -
FONDOS CON AFECTACIÓN ESPECÍFICA	$ -	$ -
DEPÓSITOS DE FONDOS DE TERCEROS EN GARANTÍA Y/O A	$ -	$ -
OTROS EFECTIVOS Y EQUIVALENTES	$ -	$ -
Suma	**$ 10,903,638.85**	**$ 7,937,293.69**

Efectivo

Representa el monto en dinero propiedad del ente público en caja y aquel que está a su cuidado y administración.

Concepto	Importe
Efectivo tesoreria	$ -
Suma	**$ -**

Bancos/Tesorería

Representa el monto de efectivo disponible propiedad de ***ENTE/INSTITUTO***, en instituciones bancarias, su importe se integra por:

Banco	Importe
	$ -
	$ -
	$ -
Suma	**$ -**

Inversiones Temporales

Representa el monto de efectivo invertido por ***ENTE/INSTITUTO***, la cual se efectúa a plazos que van de inversión a la vista hasta 90 días, su importe se integra por:

Banco	Importe

	$ -
	$ -
	$ -
	$ -
	$ -
Suma	$ -

Fondos con Afectación Específica

Representan el monto de los fondos con afectación específica que deben financiar determinados gastos o actividades.

Banco	Importe
	$ -
	$ -
Suma	$ -

- **Derechos a recibir Efectivo y Equivalentes y Bienes o Servicios**

2. *Por tipo de contribución se informará el monto que se encuentre pendiente de cobro y por recuperar de hasta cinco ejercicios anteriores, asimismo se deberán considerar los montos sujetos a algún tipo de juicio con una antigüedad mayor a la señalada y la factibilidad de cobro.*

3. *Se informará, de manera agrupada, los derechos a recibir efectivo y equivalentes, y bienes o servicios, (excepto cuentas por cobrar de contribuciones e inversiones financieras) en una desagregación por su vencimiento en días a 90, 180, menor o igual a 365 y mayor a 365. Adicionalmente, se informará de las características cualitativas relevantes que afecten a estas cuentas.*

Concepto	2025	2024
DERECHOS A RECIBIR EFECTIVO O EQUIVALENTES	$ 4,806,089.06	$ 942,015.04
DERECHOS A RECIBIR BIENES O SERVICIOS	$ 9,423,287.75	$ 8,040,539.83
Suma	**$ 14,229,376.81**	**$ 8,982,554.87**

Cuentas por Cobrar a Corto Plazo

Representa el monto de los derechos de cobro a favor del ente público, cuyo origen es distinto de los ingresos por contribuciones, productos y aprovechamientos, que serán exigibles en un plazo menor o igual a doce meses.

Concepto	2025	2024
	$ -	$ -
Suma	$ -	$ -

ELABORÓ:

AUTORIZÓ:

Deudores Diversos por Cobrar a Corto Plazo

Representa el monto de los derechos de cobro a favor del ente público por gastos por comprobar, principalmente relacionados con viáticos.

Otros Derechos a recibir Efectivo y Equivalentes a Corto Plazo

Representan los derechos de cobro originados en el desarrollo de las actividades del ente público, de los cuales se espera recibir una contraprestación representada en recursos, bienes o servicios; en un plazo menor o igual a doce meses, no incluidos en las cuentas anteriores,

Anticipo a Proveedores por Adquisición de Bienes y Prestación de Servicios a Corto Plazo

Representa los anticipos entregados a proveedores por adquisición de bienes y prestación de servicios, previo a la recepción parcial o total, que serán exigibles en un plazo menor o igual a doce meses.

- **Inventarios**

4. *Se clasificarán como inventarios los bienes disponibles para su transformación. Esta nota aplica para aquellos entes públicos que realicen algún proceso de transformación y/o elaboración de bienes.*

   En la nota se informará del sistema de costeo y método de valuación aplicados a los inventarios, así como la conveniencia de su aplicación dada la naturaleza de los mismos. Adicionalmente, se revelará el impacto en la información financiera por cambios en el método o sistema.

- **Almacenes**

5. *De la cuenta Almacén se informará acerca del método de valuación, así como la conveniencia de su aplicación. Adicionalmente, se revelará el impacto en la información financiera por cambios en el método.*

- **Inversiones Financieras**

6. *De la cuenta Fideicomisos, Mandatos y Contratos Análogos se informarán los recursos asignados por tipo y monto, y características significativas que tengan o puedan tener alguna incidencia en las mismas.*

7. *Se informarán los saldos e integración de las cuentas: Participaciones y Aportaciones de Capital, Inversiones a Largo Plazo y Títulos y Valores a Largo Plazo.*

- **Bienes Muebles, Inmuebles e Intangibles**

8. *Se informará de manera agrupada por cuenta, los rubros de Bienes Muebles e Inmuebles, el monto de la cuenta y de la depreciación del ejercicio y la acumulada, el método de depreciación, tasas determinadas y los criterios de aplicación de los mismos. Asimismo, se informará de las características significativas del estado en que se encuentren los activos.*

Bienes Muebles

Concepto	2025	2024

MOBILIARIO Y EQUIPO DE ADMINISTRACIÓN	$ 2,208,806.36	$ 2,262,778.13
MOBILIARIO Y EQUIPO EDUCACIONAL Y RECREATIVO	$ 205,502.42	$ 300,073.56
VEHÍCULOS Y EQUIPO DE TRANSPORTE	$ 15,956,252.00	$ 8,387,177.00
MAQUINARIA, OTROS EQUIPOS Y HERRAMIENTAS	$ 3,162,101.77	$ 6,217,004.98
Total BIENES MUEBLES	**$ 21,532,662.55**	**$ 17,167,033.67**

Bienes Inmuebles, Infraestructura y Construcciones en Proceso

Concepto	2025	2024
TERRENOS	$ 2,268,200.00	$ 2,118,200.00
VIVIENDAS	$ -	$ -
Total BIENES INMUEBLES, INFRAESTRUCTURA Y CO	**$ 2,268,200.00**	**$ 2,118,200.00**

Depreciaciones

Concepto	2025	2024
DEPRECIACIÓN ACUMULADA DE BIENES MUEBLES	$ -	$ -
Total DEPRECIACIÓN, DETERIORO Y AMORTIZACIÓN	**$ -**	**$ -**

9. *Se informará de manera agrupada por cuenta, los rubros de activos intangibles y diferidos, su monto y naturaleza, amortización del ejercicio, amortización acumulada, tasa y método aplicados.*

Activos Intangibles

Concepto	2025	2024
SOFTWARE	$ -	$ -
LICENCIAS	$ -	$ -
Total ACTIVOS INTANGIBLES	**$ -**	**$ -**

Activo Diferido

Concepto	2025	2024
OTROS ACTIVOS DIFERIDOS	$ -	$ -
Total ACTIVOS DIFERIDOS	**$ -**	**$ -**

Amortizaciones

Concepto	2025	2024
AMORTIZACIÓN ACUMULADA DE ACTIVOS INTANGIBLES	$ -	$ -
Total DEPRECIACIÓN, DETERIORO Y AMORTIZACIÓN	**$ -**	**$ -**

- **Estimaciones y Deterioros**

10. Se informarán los criterios utilizados para la determinación de las estimaciones; por ejemplo: estimación de cuentas incobrables, estimación por deterioro de inventarios, deterioro de bienes y cualquier otra que aplique.

- **Otros Activos**

11. De las cuentas de otros activos se informará por tipo circulante o no circulante, los montos totales asociados y sus características cualitativas significativas que les impacten financieramente.

Otros Activos Circulantes

Concepto	2025	2024
VALORES EN GARANTÍA	$ -	$ -
BIENES EN GARANTÍA (EXCLUYE DEPÓSITOS DE FONDOS)	$ -	$ -
Total	**$ -**	**$ -**

Otros Activos No Circulantes

Concepto	2025	2024
BIENES EN CONCESIÓN	$ -	$ -
BIENES EN ARRENDAMIENTO FINANCIERO	$ -	$ -
Total	**$ -**	**$ -**

Pasivo

- **Cuentas y Documentos por pagar**

1. Se elaborará una relación de las cuentas y documentos por pagar en una desagregación por su vencimiento en días a 90, 180, menor o igual a 365 y mayor a 365. Asimismo, se informará sobre la factibilidad del pago de dichos pasivos.

Servicios Personales por Pagar a Corto Plazo

Representa los adeudos por las remuneraciones del personal al servicio del ente público, de carácter permanente o transitorio, que deberá pagar en un plazo menor o igual a doce meses.

Proveedores por Pagar a Corto Plazo

Representa los adeudos con proveedores derivados de operaciones del ente público, con vencimiento menor o igual a doce meses.

Concepto	Importe
VARIOS (REPOSICION CAJA CHICA)	$ -
CARO RAMOS ISMAEL GERARDO	$ 109,160.00
CARO RAMOS ISMAEL GERARDO	$ -
KEMPKE LUNA MARIA ISABEL	$ -

MARTINEZ ORTEGA IVAAN ELIODRO	$	-
Suma	**$**	**109,160.00**

- **Fondos y Bienes de Terceros en Garantía y/o Administración**

2. *Se informará de manera agrupada los recursos localizados en Fondos de Bienes de Terceros en Garantía y/o Administración a corto y largo plazo, así como la naturaleza de dichos recursos y sus características cualitativas significativas que les afecten o pudieran afectarles financieramente.*

- **Pasivos Diferidos**

3. *Se informará de las cuentas de los pasivos diferidos por tipo, monto y naturaleza, así como las características significativas que les impacten o pudieran impactarles financieramente.*

Pasivos Diferidos a Corto Plazo

Concepto	2025	2024
	$ -	$ -
	$ -	$ -
Total	**$ -**	**$ -**

Pasivos Diferidos a Largo Plazo

Concepto	2025	2024
	$ -	$ -
	$ -	$ -
Total	**$ -**	**$ -**

- **Provisiones**

4. *Se informará de las cuentas de provisiones por tipo, monto y naturaleza, así como las características significativas que les impacten.*

Provisiones a Corto Plazo

Concepto	2025	2024
	$ -	$ -
	$ -	$ -
Total	**$ -**	**$ -**

Provisiones a Largo Plazo

Concepto	2025	2024
TESORERIA	$ -	$ -
	$ -	$ -
Total	**$ -**	**$ -**

- **Otros Pasivos**

5. *De las cuentas de otros pasivos se informará por tipo circulante o no circulante, los montos totales y sus características cualitativas significativas que les impacten financieramente.*

III) NOTAS AL ESTADO DE VARIACIÓN EN LA HACIENDA PÚBLICA

1. *Se informará de manera agrupada, acerca de las modificaciones al patrimonio contribuido por tipo, naturaleza y monto.*

2. *Se informará de manera agrupada, acerca del monto y procedencia de los recursos que modifican al patrimonio generado.*

IV) NOTAS AL ESTADO DE FLUJOS DE EFECTIVO

Efectivo y equivalentes

1. *Presentar el análisis de las cifras del periodo actual (20XN) y periodo anterior (20XN-1) del Efectivo y Equivalentes al Efectivo, al Final del Ejercicio del Estado de Flujos de Efectivo, respecto a la composición del rubro de Efectivo y Equivalentes, utilizando el siguiente cuadro:*

Efectivo y Equivalentes		
Concepto	**2025**	**2024**
Efectivo	$ -	$ 156,900.18
Bancos/Tesorería	$ 10,903,638.85	$ 7,780,393.51
Bancos/Dependencias y Otros	$ -	$ -
Inversiones Temporales (Hasta 3 meses)	$ -	$ -
Fondos con Afectación Específica	$ -	$ -
Depósitos de Fondos de Terceros en Garantía y/o	$ -	$ -
Otros Efectivos y Equivalentes	$ -	$ -
Total	**$ 10,903,638.85**	**$ 7,937,293.69**

2. *Detallar las adquisiciones de las Actividades de Inversión efectivamente pagadas, respecto del apartado de aplicación.*

Adquisiciones de Actividades de Inversión efectivamente pagadas		
Concepto	**2025**	**2024**

ELABORÓ:

AUTORIZÓ:

Bienes Inmuebles, Infraestructura y Construcciones en Proceso		
Terrenos		
Viviendas		
Edificios no Habitacionales		
Infraestructura		
Construcciones en Proceso en Bienes de Dominio Público		
Construcciones en Proceso en Bienes Propios		
Otros Bienes Inmuebles		
Bienes Muebles		
Mobiliario y Equipo de Administración		
Mobiliario y Equipo Educacional y Recreativo		
Equipo e Instrumental Médico y de Laboratorio		
Vehículos y Equipo de Transporte		
Equipo de Defensa y Seguridad		
Maquinaria, Otros Equipos y Herramientas		
Colecciones, Obras de Arte y Objetos Valiosos		
Activos Biológicos		
Otras Inversiones		
Total	$ -	$ -

3. *Presentar la Conciliación de los Flujos de Efectivo Netos de las Actividades de Operación y los saldos de Resultados del Ejercicio (Ahorro/Desahorro), utilizando el siguiente cuadro:*

CONCILIACION DE FLUJOS DE EFECTIVO NETOS		
Concepto	**2025**	**2024**
Resultado del Ejercicio Ahorro /Desahorro		
Movimientos de partidas (o rubros) que no afectan al		
Depreciación		
Amortización		
Incrementos en las provisiones		
Incremento en inversiones producido por revaluación		
Ganancia/pérdida en venta de bienes muebles, inmuebles e		
Incremento en cuentas por cobrar		
Flujos de Efectivo Netos de las Actividades de Operación		

Los conceptos incluidos en los movimientos de partidas (o rubros) que no afectan al efectivo, que aparecen en el cuadro anterior son enunciativos y tienen como finalidad mostrar algunos ejemplos para elaborar este cuadro.

ELABORÓ:

AUTORIZÓ:

V) CONCILIACIÓN ENTRE LOS INGRESOS PRESUPUESTARIOS Y CONTABLES, ASÍ COMO ENTRE LOS EGRESOS PRESUPUESTARIOS Y LOS GASTOS CONTABLES

La conciliación se presentará atendiendo a lo dispuesto por el "Acuerdo por el que se emite el formato de conciliación entre los ingresos presupuestarios y contables, así como entre los egresos presupuestarios y los gastos contables" y sus modificaciones.

c) NOTAS DE MEMORIA (CUENTAS DE ORDEN)

Las Notas de Memoria contendrán información sobre las cuentas de orden tanto contables como presupuestarias que se utilizan para registrar movimientos de valores que no afecten o modifiquen el Estado de Situación Financiera del ente público; sin embargo, su incorporación es necesaria con fines de recordatorio, de control y en general sobre los aspectos administrativos, o bien, para consignar sus derechos o responsabilidades contingentes que puedan, o no, presentarse en el futuro.

Las cuentas que se manejan para efectos de estas Notas son las siguientes:

Cuentas de Orden Contables

Valores

Emisión de obligaciones

Avales y garantías

Juicios

Inversión Mediante Proyectos para Prestación de Servicios (PPS) y Similares

Bienes concesionados o en comodato

Se informará al menos lo siguiente:

1. *Los valores en custodia de instrumentos prestados a formadores de mercado e instrumentos de crédito recibidos en garantía de los formadores de mercado u otros.*
2. *Por tipo de emisión de instrumento: monto, tasa y vencimiento.*
3. *Los contratos firmados de construcciones por tipo de contrato.*

Las cuentas de orden contables señaladas, se indican de manera enunciativa, por lo tanto, deberán informar sobre las cuentas de orden contable que utilice el ente público y que presenten saldos al periodo que se reporta.

Concepto		Importe
VALORES EN CUSTODIA	$	32,969,124.83
CUSTODIA DE VALORES	$	7,585,187.34
BIENES BAJO CONTRATO EN COMODATO	$	-
CONTRATO DE COMODATO POR BIENES	$	-
CUENTAS DE ORDEN CONTABLES	**$**	**40,554,312.17**

Cuentas de Orden Presupuestario

Cuentas de ingresos

Cuentas de egresos

En las cuentas de orden presupuestarias, se informará el avance que se registra, previo al cierre presupuestario de cada periodo que se reporta.

Cuentas de Orden Presupuestarias de Ingresos		
Concepto	**2025**	
Ley de Ingresos Estimada	$	152,524,572.00
Ley de Ingresos por Ejecutar	-$	5,091,252.00
Modificaciones a la Ley de Ingresos Estimada	$	5,012,217.81
Ley de Ingresos Devengada	$	-
Ley de Ingresos Recaudada	$	-

* Al importe total de los abonos del rubro 8.1.4 Ley de Ingresos Devengada se le deberá restar las devoluciones del periodo que se reporta.

Cuentas de Orden Presupuestarias de Egresos		
Concepto	**2025**	
Presupuesto de Egresos Aprobado	$	152,524,572.00
Presupuesto de Egresos por Ejercer	$	3,395,681.11
Modificaciones al Presupuesto de Egresos Aprobado	$	5,012,217.81
Presupuesto de Egresos Comprometido	$	-
Presupuesto de Egresos Devengado	$	-
Presupuesto de Egresos Ejercido	$	-
Presupuesto de Egresos Pagado	$	-

SR: Saldo del rubro contenido en la Balanza de Comprobación.
R: Rubro (Plan de Cuentas del Manual de Contabilidad Gubernamental emitido por el CONAC)

Bajo protesta de decir verdad declaramos que los Estados Financieros y sus notas, son razonablemente correctos y son responsabilidad del emisor.

PROF. TOMAS MARTINEZ FLORES
SINDICO MUNICIPAL

DRA. EDITH BERNARDA OROZCO MACHADO
PRESIDENTA MUNICIPAL

María Teresa Machado Marquecho

C.P. MARIA TERESA MACHADO MORQUECHO
TESORERA MUNICIPAL

ELABORÓ:

AUTORIZÓ:

Cuenta Pública 2025

H. AYUNTAMIENTO DEL MUNICIPIO DE CUENCAME, DGO.

Estado de Variación en la Hacienda Pública

Del 1 de Enero al 31 de Diciembre de 2025

(Cifras en Pesos)

Concepto	Hacienda Pública / Patrimonio Contribuido	Hacienda Pública / Patrimonio Generado de Ejercicios Anteriores	Hacienda Pública / Patrimonio Generado del Ejercicio	Exceso o Insuficiencia en la Actualización de la Hacienda Pública / Patrimonio	TOTAL
Hacienda Pública/ Patrimonio Contribuido Neto de 2024	**0**				**0**
Aportaciones	0	0	0	0	0
Donaciones de Capital	0	0	0	0	0
Actualización de la Hacienda Pública/Patrimonio	0	0	0	0	0
Hacienda Pública/Patrimonio Generado Neto de 2024		**1,593,349**	**4,862,539**		**6,455,887**
Resultados del Ejercicio (Ahorro/Desahorro)	0	0	4,862,539	0	4,862,539
Resultados de Ejercicios Anteriores	0	1,593,349	0	0	1,593,349
Revalúos	0	0	0	0	0
Reservas	0	0	0	0	0
Rectificaciones de Resultados de Ejercicios Anteriores	0	0	0	0	0
Exceso o Insuficiencia en la Actualización de la Hacienda Pública/Patrimonio Neto de 2024				**0**	**0**
Resultado por Posición Monetaria	0	0	0	0	0
Resultado por Tenencia de Activos no Monetarios	0	0	0	0	0
Hacienda Pública/Patrimonio Neto Final de 2024	**0**	**1,593,349**	**4,862,539**	**0**	**6,455,887**
Cambios en la Hacienda Pública/Patrimonio Contribuido Neto de 2025	**0**				**0**
Aportaciones	0	0	0	0	0
Donaciones de Capital	0	0	0	0	0
Actualización de la Hacienda Pública/Patrimonio	0	0	0	0	0
Variaciones de la Hacienda Pública/Patrimonio Generado Neto de 2025		**3,622,987**	**10,427,339**		**14,050,326**
Resultados del Ejercicio (Ahorro/Desahorro)	0	0	15,289,878	0	15,289,878
Resultados de Ejercicios Anteriores	0	3,622,987	-4,862,539	0	-1,239,551
Revalúos	0	0	0	0	0
Reservas	0	0	0	0	0
Rectificaciones de Resultados de Ejercicios Anteriores	0	0	0	0	0
Cambios en el Exceso o Insuficiencia en la Actualización de la Hacienda Pública/Patrimonio Neto de 2025				**0**	**0**
Resultado por Posición Monetaria	0	0	0	0	0
Resultado por Tenencia de Activos no Monetarios	0	0	0	0	0
Hacienda Pública/Patrimonio Neto Final de 2025	**0**	**5,216,336**	**15,289,878**	**0**	**20,506,214**

Bajo protesta de decir verdad declaramos que los Estados Financieros y sus notas, son razonablemente correctos y son responsabilidad del emisor.

DRA. EDITH BERNARDA OROZCO MACHADO
PRESIDENTA MUNICIPAL

María Teresa Machado Morquecho

C.P. MARIA TERESA MACHADO MORQUECHO
TESORERA MUNICIPAL

PROF. TOMAS MARTINEZ FLORES
SINDICO MUNICIPAL

Cuenta Pública 2025

H. AYUNTAMIENTO DEL MUNICIPIO DE CUENCAME, DGO.

Estado de Cambios en la Situación Financiera

Del 1 de Enero al 31 de Diciembre de 2025

(Cifras en Pesos)

Concepto	Origen	Aplicación
ACTIVO	**0**	**12,728,796**
Activo Circulante	**0**	**8,213,167**
Efectivo y Equivalentes	0	2,966,345
Derechos a Recibir Efectivo o Equivalentes	0	3,864,074
Derechos a Recibir Bienes o Servicios	0	1,382,748
Inventarios	0	0
Almacenes	0	0
Estimación por Pérdida o Deterioro de Activos Circulantes	0	0
Otros Activos Circulantes	0	0
Activo No Circulante	**0**	**4,515,629**
Inversiones Financieras a Largo Plazo	0	0
Derechos a Recibir Efectivo o Equivalentes a Largo Plazo	0	0
Bienes Inmuebles, Infraestructura y Construcciones en Proceso	0	150,000
Bienes Muebles	0	4,365,629
Activos Intangibles	0	0
Depreciación, Deterioro y Amortización Acumulada de Bienes	0	0
Activos Diferidos	0	0
Estimación por Pérdida o Deterioro de Activos no Circulantes	0	0
Otros Activos no Circulantes	0	0
PASIVO	**0**	**1,321,530**
Pasivo Circulante	**0**	**250,101**
Cuentas por Pagar a Corto Plazo	0	72,435
Documentos por Pagar a Corto Plazo	0	0
Porción a Corto Plazo de la Deuda Pública a Largo Plazo	0	0
Títulos y Valores a Corto Plazo	0	0
Pasivos Diferidos a Corto Plazo	0	0
Fondos y Bienes de Terceros en Garantía y/o Administración a Corto Plazo	0	0
Provisiones a Corto Plazo	0	0
Otros Pasivos a Corto Plazo	0	177,666
Pasivo No Circulante	**0**	**1,071,429**
Cuentas por Pagar a Largo Plazo	0	0
Documentos por Pagar a Largo Plazo	0	0
Deuda Pública a Largo Plazo	0	1,071,429
Pasivos Diferidos a Largo Plazo	0	0
Fondos y Bienes de Terceros en Garantía y/o en Administración a Largo Plazo	0	0
Provisiones a Largo Plazo	0	0
HACIENDA PÚBLICA/PATRIMONIO	**14,050,326**	**0**
Hacienda Pública/Patrimonio Contribuido	**0**	**0**
Aportaciones	0	0
Donaciones de Capital	0	0
Actualización de la Hacienda Pública/Patrimonio	0	0
Hacienda Pública/Patrimonio Generado	**14,050,326**	**0**
Resultados del Ejercicio (Ahorro/Desahorro)	10,427,339	0
Resultados de Ejercicios Anteriores	3,622,987	0
Revalúos	0	0
Reservas	0	0
Rectificaciones de Resultados de Ejercicios Anteriores	0	0
Exceso o Insuficiencia en la Actualización de la Hacienda Pública/Patrimonio	**0**	**0**
Resultado por Posición Monetaria	0	0
Resultado por Tenencia de Activos no Monetarios	0	0

Bajo protesta de decir verdad declaramos que los Estados Financieros y sus notas, son razonablemente correctos y son responsabilidad del emisor.

DRA. EDITH BERNARDA OROZCO MACHADO
PRESIDENTA MUNICIPAL

María Teresa Machado Morquecho

C.P. MARIA TERESA MACHADO MORQUECHO
TESORERA MUNICIPAL

PROF. TOMAS MARTINEZ FLORES
SINDICO MUNICIPAL

Cuenta Pública 2025

H. AYUNTAMIENTO DEL MUNICIPIO DE CUENCAME, DGO.

Estado de Flujos de Efectivo

Del 1 de Enero al 31 de Diciembre de 2025

(Cifras en Pesos)

Concepto	2025	2024
Flujos de Efectivo de las Actividades de Operación		
Origen	**162,628,042**	**146,049,948**
Impuestos	4,177,991	4,829,144
Cuotas y Aportaciones de Seguridad Social	0	0
Contribuciones de Mejoras	0	0
Derechos	12,078,188	10,192,534
Productos	25,922	63,248
Aprovechamientos	2,505,804	958,309
Ingresos por Venta de Bienes y Prestación de Servicios	0	0
Participaciones, Aportaciones, Convenios, Incentivos Derivados de la Colaboración Fiscal y Fondos Distintos de Aportaciones	143,840,137	130,006,714
Transferencias, Asignaciones, Subsidios y Subvenciones, y Pensiones y Jubilaciones	0	0
Otros Orígenes de Operación	0	0
Aplicación	**121,646,878**	**107,882,655**
Servicios Personales	41,947,625	42,751,420
Materiales y Suministros	11,982,496	14,986,370
Servicios Generales	33,172,820	28,483,918
Transferencias Internas y Asignaciones al Sector Público	0	0
Transferencias al Resto del Sector Público	0	0
Subsidios y Subvenciones	51,765	0
Ayudas Sociales	25,993,358	21,014,058
Pensiones y Jubilaciones	0	0
Transferencias a Fideicomisos, Mandatos y Contratos Análogos	0	0
Transferencias a la Seguridad Social	0	0
Donativos	2,362,065	0
Transferencias al Exterior	0	0
Participaciones	0	0
Aportaciones	0	0
Convenios	0	0
Otras Aplicaciones de Operación	6,136,748	646,890
Flujos Netos de Efectivo por Actividades de Operación	**40,981,164**	**38,167,293**
Flujos de Efectivo de las Actividades de Inversión		
Origen	**0**	**0**
Bienes Inmuebles, Infraestructura y Construcciones en Proceso	0	0
Bienes Muebles	0	0
Otros Orígenes de Inversión	0	0
Aplicación	**36,910,102**	**34,397,165**
Bienes Inmuebles, Infraestructura y Construcciones en Proceso	31,328,587	33,984,353
Bienes Muebles	5,581,516	412,812
Otras Aplicaciones de Inversión	0	0
Flujos Netos de Efectivo por Actividades de Inversión	**-36,910,102**	**-34,397,165**
Flujos de Efectivo de las Actividades de Financiamiento		
Origen	**0**	**0**
Endeudamiento Neto	0	0
Interno	0	0
Externo	0	0
Otros Orígenes de Financiamiento	0	0
Aplicación	**1,104,717**	**2,908,720**
Servicios de la Deuda	1,104,717	2,908,720
Interno	1,104,717	2,908,720
Externo	0	0
Otras Aplicaciones de Financiamiento	0	0
Flujos Netos de Efectivo por Actividades de Financiamiento	**-1,104,717**	**-2,908,720**
Incremento/Disminución Neta en el Efectivo y Equivalentes al Efectivo	**2,966,345**	**861,409**
Efectivo y Equivalentes al Efectivo al Inicio del Ejercicio	**7,937,294**	**7,075,885**
Efectivo y Equivalentes al Efectivo al Final del Ejercicio	**10,903,639**	**7,937,294**

Bajo protesta de decir verdad declaramos que los Estados Financieros y sus notas, son razonablemente correctos y son responsabilidad del emisor.

DRA. EDITH BERNARDA OROZCO MACHADO
PRESIDENTA MUNICIPAL

María Teresa Machado Morquecho

C.P. MARIA TERESA MACHADO MORQUECHO
TESORERA MUNICIPAL

PROF. TOMAS MARTINEZ FLORES
SINDICO MUNICIPAL

Cuenta Pública 2025

H. AYUNTAMIENTO DEL MUNICIPIO DE CUENCAME, DGO.

Estado Analítico del Activo

Del 1 de Enero al 31 de Diciembre de 2025

(Cifras en Pesos)

Concepto	Saldo Inicial	Cargos del Periodo	Abonos del Periodo	Saldo Final	Variación del Periodo
ACTIVO	**45,373,345**	**400,234,533**	**387,505,737**	**58,102,140**	**12,728,796**
Activo Circulante	**16,919,849**	**342,714,496**	**334,501,328**	**25,133,016**	**8,213,167**
Efectivo y Equivalentes	7,937,294	165,992,776	163,026,431	10,903,639	2,966,345
Derechos a Recibir Efectivo o Equivalentes	942,015	170,617,489	166,753,415	4,806,089	3,864,074
Derechos a Recibir Bienes o Servicios	8,040,540	6,104,230	4,721,482	9,423,288	1,382,748
Inventarios	0	0	0	0	0
Almacenes	0	0	0	0	0
Estimación por Pérdida o Deterioro de Activos Circulantes	0	0	0	0	0
Otros Activos Circulantes	0	0	0	0	0
Activo No Circulante	**28,453,496**	**57,520,038**	**53,004,409**	**32,969,125**	**4,515,629**
Inversiones Financieras a Largo Plazo	0	0	0	0	0
Derechos a Recibir Efectivo o Equivalentes a Largo Plazo	0	0	0	0	0
Bienes Inmuebles, Infraestructura y Construcciones en Proceso	11,239,689	31,435,563	31,285,563	11,389,689	150,000
Bienes Muebles	17,213,807	26,084,474	21,718,845	21,579,436	4,365,629
Activos Intangibles	0	0	0	0	0
Depreciación, Deterioro y Amortización Acumulada de Bienes	0	0	0	0	0
Activos Diferidos	0	0	0	0	0
Estimación por Pérdida o Deterioro de Activos no Circulantes	0	0	0	0	0
Otros Activos no Circulantes	0	0	0	0	0

Bajo protesta de decir verdad declaramos que los Estados Financieros y sus notas, son razonablemente correctos y son responsabilidad del emisor.

DRA. EDITH BERNARDA OROZCO MACHADO
PRESIDENTA MUNICIPAL

María Teresa Machado Morquecho

C.P. MARIA TERESA MACHADO MORQUECHO
TESORERA MUNICIPAL

PROF. TOMAS MARTINEZ FLORES
SINDICO MUNICIPAL

Cuenta Pública 2025
H. AYUNTAMIENTO DEL MUNICIPIO DE CUENCAME, DGO.
Flujo de Fondos
Del 1 de Enero al 31 de Diciembre de 2025
(Cifras en Pesos)

Concepto	Estimado / Aprobado	Devengado	Recaudado / Pagado
Rubros de Ingresos	**152,524,572**	**162,628,042**	**162,628,042**
Impuestos	4322243	4177990.51	4177990.51
Cuotas y Aportaciones de Seguridad Social	0	0	0
Contribuciones de Mejoras	8	0	0
Derechos	13,372,806	12,078,188	12,078,188
Productos	62,188	25,922	25,922
Aprovechamientos	1,976,831	2,505,804	2,505,804
Ingresos por Venta de Bienes, Prestación de Servicios y Otros Ingresos	0	0	0
Participaciones, Aportaciones, Convenios, Incentivos Derivados de la Colaboración Fiscal y Fondos Distintos de Aportaciones	132,790,496	143,840,137	143,840,137
Transferencias, Asignaciones, Subsidios y Subvenciones, y Pensiones y Jubilaciones	0	0	0
Ingresos Derivados de Financiamientos	0	0	0
Capítulos de Gasto	**152,524,572**	**154,141,109**	**153,524,949**
Servicios Personales	53,952,569	41,947,817	41,947,625
Materiales y Suministros	15,326,855	12,008,314	11,982,496
Servicios Generales	33580657.06	33,655,994	33,172,820
Transferencias, Asignaciones, Subsidios y Otras Ayudas	20,792,209	28,407,188	28,407,188
Bienes Muebles, Inmuebles e Intangibles	952,332	5,731,516	5,731,516
Inversión Pública	26,778,521	31,285,563	31,178,587
Inversiones Financieras y Otras Provisiones	0	0	0
Participaciones y Aportaciones	0	0	0
Deuda Pública	1,141,429	1,104,717	1,104,717
Total de las operaciones	**0**	**8,486,933**	**9,103,093**

Bajo protesta de decir verdad declaramos que los Estados Financieros y sus notas, son razonablemente correctos y son responsabilidad del emisor.

DRA. EDITH BERNARDA OROZCO MACHADO
PRESIDENTA MUNICIPAL

María Teresa Machado Morquecho

C.P. MARIA TERESA MACHADO MORQUECHO
TESORERA MUNICIPAL

PROF. TOMAS MARTINEZ FLORES
SINDICO MUNICIPAL

MUNICIPIO: CUENCAMÉ, DGO.

ARQUEO DE EFECTIVO EN CAJA AL 31 DE DICIEMBRE DE 2025

BILLETES:				
	DENOMINACIÓN	EXISTENCIA	IMPORTE	TOTAL
	1,000.00	0	-	-
	500.00	0	-	-
	200.00	0	-	-
	100.00	0	-	-
	50.00	0	-	-
	20.00	0	-	-
				$ -
MONEDAS:				
	DENOMINACIÓN	EXISTENCIA	IMPORTE	TOTAL
	20.00	0	0	0
	10.00	0	0	0
	5.00	0	0	0
	2.00	0	0	0
	1.00	0	0	0
	0.50	0	0	0
	0.20		0	0
	0.10		0	0
				$ -
CHEQUES:				
NÚMERO	BANCO	ENTREGADO POR:	IMPORTE	TOTAL
			$	
			$	$
DOCUMENTOS:				
NÚMERO	FECHA	EXPEDIDO POR:	IMPORTE	TOTAL
			$	
			$	$
		IMPORTE ARQUEADO		$ -
		IMPORTE REGISTRO EN CAJA		$ -
		DIFERENCIA		$0.00

Declaro que los fondos aquí detallados, son todos los que existen bajo mi responsabilidad al momento del arqueo, los cuales fueron contados en mi presencia y me fueron devueltos a mi entera satisfacción.

TESORERO MUNICIPAL

María Teresa Machado Marquecho

ENCARGADO DE CAJA

H. AYUNTAMIENTO DEL MUNICIPIO DE CUENCAMÉ, DGO.

Relación de cuentas bancarias productivas específicas

Correspondiente del 1 de Enero al 31 de Diciembre de 2025

Fondo, Programa o Convenio	Datos de la Cuenta Bancaria	
	Institucion Bancaria	Número de Cuenta
INGRESOS PROPIOS	BBVA BANCOMER	0102892030
INGRESOS PROPIOS	BBVA BANCOMER	0182598167
INGRESOS PROPIOS	BBVA BANCOMER	0192889684
INGRESOS PROPIOS	BANORTE	0664365105
INGRESOS PROPIOS	BANORTE	0685188242
INGRESOS PROPIOS	BANORTE	1093984224
INGRESOS PROPIOS	BANORTE	1334947968
LAUDOS LABORALES INGRESOS PROPIOS	BANORTE	1345623996
FORTAMUN 2025	BANORTE	1299740101
FORTAMUN 2025	BANORTE	1334948143
FORTAMUN 2026	BANORTE	1345624041
FISM 2024	BANORTE	1294721758
FISM 2025	BANORTE	1299751013
FISM 2025	BANORTE	1335584883
FISM 2026	BANORTE	1345624050
REPUVE 2024	BANORTE	1216253662
EPUVE 2025	BANORTE	1326984726
PARTICIPACIONES 2024	BBVA BANCOMER	0121697579
LAUDOS LABORALES PARTICIPACIONES	BBVA BANCOMER	0121697897
PARTICIPACIONES 2025	BANORTE	1299738377
PARTICIPACIONES 2025	BANORTE	1334947669
PARTICIPACIONES 2026	BANORTE	1345624014

Bajo protesta de decir verdad declaramos que los Estados Financieros y sus notas, son razonablemente correctos y son responsabilidad del emisor.

DRA. EDITH BERNARDA OROZCO MACHADO

PRESIDENTA MUNICIPAL

María Teresa Machado Morquecho

C.P. MARIA TERESA MACHADO MORQUECHO

TESORERA MUNICIPAL

PROF. TOMAS MARTINEZ FLORES

SINDICO MUNICIPAL

Cuencamé

CONCILIACIÓN BANCARIA

H. AYUNTAMIENTO DE CUENCAMÉ, DGO.

Banco: Bancomer S.A. Sucursal: 5429 No. Cta. 0102892030

Conciliación Bancaria correspondiente al mes de : DICIEMBRE 2025

Saldo del Estado de Cuenta Bancario al 31 de DICIEMBRE de 2025 $ 58,727.00

Mas: Depósitos no acreditados por el banco.

FECHA	CONCEPTO	IMPORTE

0.00

Menos: Cheques expedidos y no cobrados

FECHA	NUMERO	BENEFICIARIO	CONCEPTO	IMPORTE

$ -

Mas: Cargos del Banco no correspondidos.

FECHA	CONCEPTO	IMPORTE

Menos: Créditos del banco no correspondidos.

FECHA	CONCEPTO	IMPORTE

Saldo en libros al 31 de DICIEMBRE de 2025 $ 58,727.00

DRA. EDITH BERNARDA OROZCO MACHADO
PRESIDENTE MUNICIPAL

María Teresa Machado Morquecho

C.P. MARIA TERESA MACHADO MORQUECHO
TESORERO MUNICIPAL

PROF. TOMAS MARTINEZ FLORES
SÍNDICO MUNICIPAL

BBVA

MUNICIPIO DE CUENCAME DURANGO GOBIERNO
CONSTITUCION 109
CUENCAME DE CENICERO
CUENCAME
DGO MEXICO CP 35800

Periodo	DEL 01/12/2025 AL 31/12/2025
Fecha de Corte	31/12/2025
No. de Cuenta	0102892030
No. de Cliente	B4876860
R.F.C	TMU621114T75
No. Cuenta CLABE	012190001028920302

SUCURSAL : 5270 DURANGO PLAZA PASEO
DIRECCION: CTRO COMERCIAL PASEO DURANGO 1COL. ESPERANZA MEX DU
PLAZA: DURANGO
TELEFONO: 1292556

DOMICILIO FISCAL
CONSTITUCION 109
CUENCAME DE CENICERO
CUENCAME DGO CP 35800

nformación Financiera

MONEDA NACIONAL

Rendimiento		
Saldo Promedio		58,727.00
Días del Periodo		31
Tasa Bruta Anual	**%**	**0.000**
Saldo Promedio Gravable		0.00
Intereses a Favor (+)		0.00
ISR Retenido (-)		0.00
Comisiones de la cuenta		
Cheques pagados	0	0.00
Manejo de Cuenta		0.00
Anualidad		0.00
Operaciones	0	0.00
Total Comisiones		0.00
Cargos Objetados	0	0.00
Abonos Objetados	0	0.00

Comportamiento		
Saldo de Liquidación Inicial		58,727.00
Saldo de Operación Inicial		58,727.00
Depósitos / Abonos (+)	0	0.00
Retiros / Cargos (-)	0	0.00
Saldo Final (+)		58,727.00
Saldo de Operación Final		58,727.00
Saldo Promedio Mínimo Mensual Hasta:		11,999.99

Otros productos incluidos en el estado de cuenta (Inversiones)

Contrato	Producto	Tasa de interes anual	GAT Nominal	GAT Real	Total de comisiones
			Antes de Impuestos		
N/A	N/A	N/A	N/A	N/A	N/A

Total de Movimientos

TOTAL IMPORTE CARGOS	0.00	TOTAL MOVIMIENTOS CARGOS	0
TOTAL IMPORTE ABONOS	0.00	TOTAL MOVIMIENTOS ABONOS	0

Estimado Cliente,
Su Estado de Cuenta ha sido modificado y ahora tiene más detalle de información.
También le informamos que su Contrato ha sido modificado,
el cual puede consultarlo en cualquier sucursal o www.bbva.mx
Con BBVA adelante.

La GAT Real es el rendimiento que obtendría después de descontar la inflación estimada

No. Cuenta	0102892030
No. Cliente	B4876860

Cuadro resumen y gráfico de movimientos del período

Concepto	Cantidad	Porcentaje	Columna
Saldo Inicial	58,727.00	100.00%	A
Depósitos / Abonos (+)	0.00	0.00%	B
Comisiones (-)	0.00	0.00%	C
Intereses a favor (+)	0.00	0.00%	D
Retiros efectivo (-)	0.00	0.00%	E
Otros cargos (-)	0.00	0.00%	F
Saldo Final	58,727.00	100.00%	G

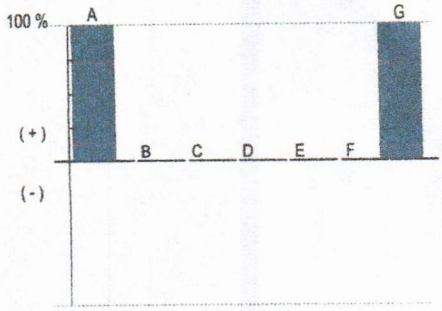

Nota: En la columna "porcentaje" se señala con el 100% a la cantidad más alta, permitiéndole relacionarse porcentualmente con las demás.

Otros cargos: Ver detalle de movimientos

"Conforme a lo publicado el 15 de noviembre de 2017 en el Diario Oficial de la Federación, le informamos que a partir del 1° de enero 2018, el Impuesto sobre la Renta (ISR) a retener será de 0.46% en lugar del 0.58% que actualmente se retiene"

Los montos mínimos requeridos para los productos de inversión a plazo fijo son: Pagaré Liquidable al vencimiento MN. $2,000.00, Certificado de Depósitos MN: $5,000 (sujetos a cambio dependiendo de las variaciones del mercado). Para mayor información consulta la página de internet: https://www.bbva.mx

BBVA

No. Cuenta	0102892030
No. Cliente	B4876860

Tiene 90 días naturales contados a partir de la fecha de corte o de la realización de la operación para presentar su aclaración en la sucursal donde radica su cuenta, o bien, llamando al Centro de Atención Telefónica al teléfono 55 5226 2663.

Con gusto atenderemos sus reclamaciones que ha presentado ante nuestra institución a través de Línea BBVA al teléfono 55 5226 2663 Ciudad de México, en caso de no recibir una respuesta satisfactoria dirigirse a:

IPAB
INSTITUTO PARA LA PROTECCIÓN AL AHORRO BANCARIO

Unidad Especializada de Atención a Clientes (UNE)

BBVA recibe las consultas, reclamaciones o aclaraciones, en su Unidad Especializada de Atención a Usuarios, ubicada en Lago Alberto 320 (entrada por Mariano Escobedo 303), Col. Granada, C.P. 11320, Alcaldía Miguel Hidalgo, Ciudad de México, México y por correo electrónico une.mx@bbva.com o teléfono 55 1998 8039, así como en cualquiera de sus cursales u oficinas. En el caso de no obtener una respuesta satisfactoria, podrá acudir a la Comisión Nacional para la Protección y Defensa de los Usuarios de Servicios Financieros www.condusef.gob.mx y 55 5340 0999.

"Si desea recibir pagos a través de transferencias electrónicas de fondos interbancarias, deberá hacer del conocimiento de la persona que le enviará el o los pagos respectivos, el número de Cuenta que a continuación se indica: 2190001028920302 Clave Bancaria Estándar (CLABE), así como el nombre de este Banco."

Todas las tasas de interés están expresadas en terminos anuales.
"Únicamente están garantizados por el Instituto de Protección al Ahorro Bancarios (IPAB), los depósitos bancarios de dinero a la vista, retirables en días preestablecidos, de ahorro, y a plazo con previo aviso, así como los préstamos y créditos que acepte la Institución, hasta por el equivalente a cuatrocientas mil UDIS por persona, cualquiera que sea el número, tipo y clase de dichas obligaciones a su favor y a cargo de la Institución de banca múltiple."

www.ipab.org.mx

BBVA

No. Cuenta	0102892030
No. Cliente	B4876860

Glosario de Abreviaturas

ADMON	ADMINISTRACION
ADIC	ADICIONAL
ADMIN	ADMINISTRACION
ANT	ANTERIOR
ANTIC	ANTICIPADA
ANUL	ANULACION
APORT	APORTACION
AUT	AUTOMATICO
BCA	BANCA
BCOS	BANCOS
BMOV	BBVA MÉXICO
BONI	BONIFICACION
\IF	BONIFICACION
ɔ.	CODIGO DE LEYENDA
CAJ	CAJERO
CANC	CANCELACION
CGO	CARGO
CW	CASH WINDOWS
CH/CHQ	CHEQUE
CI	COBRO INMEDIATO
COMER	COMERCIO
COM	COMISION
CIE	CONCENTRACION INMEDIATO EMPRESARIAL
CO	CONFIRMACION
CONS	CONSULTA
CONV	CONVENIO
CORREC	CORRECCION
CRED	CREDITO
CTA	CUENTA
CED	CUENTA EN DOLARES
DCD	DINAMICA DE CONVERSION DE DIVISAS
DEP	DEPOSITO
DESC/ DESCTO	DESCUENTO
DEV/ DEVOL	DEVOLUCION
DEVU	DEVUELTO
DIF	DIFERENCIA
DIN	DINERO
DISP	DISPOSICION
DLLS	DOLARES
DOC/DOCTO	DOCUMENTO
EDO	ESTADO
ELECT	ELECTRONICA
EMI	EMISION
EMP	EMPRESARIAL
EXTEM	EXTEMPORANEA
EXT	EXTRANJERO
FALLEC	FALLECIMIENTO
FALT	FALTANTE
GAT	GANANCIA ANUAL TOTAL
GAR/GTIA	GARANTIA
GPO	GRUPO
HONOR	HONORARIOS
IVA	IMPUESTO AL VALOR AGREGADO
ISR	IMPUESTO SOBRE LA RENTA
INDEMN	INDEMNIZACION
INF	INFORMACION
INSP	INSPECCION
INT	INTERESES
INTS	INTERESES
INT/ INTNAL	INTERNACIONAL
INV	INVERSION
LIBRAMIE	LIBRAMIENTO
LIQ	LIQUIDACION
MP	MARCA PROPIA
MDO	MERCADO
MIN	MINIMO
MN	MONEDA NACIONAL
MOV	MOVIMIENTO
MOVS	MOVIMIENTOS
MOVMTOS	MOVIMIENTOS
MDB	MULTIDEPOSITO
N/A	NO APLICA
OPER	OPERACION
OPS	OPERACIONES
ORD	ORDEN
P/ PAG	PAGO
PAT	PATRIMONIAL
PENALIZ/PEN	PENALIZACION
PROM	PROMEDIO
REDESC	REDESCUENTO
RFC	REGISTRO FEDERAL DE CONTRIBUYENTES
REF.	REFERENCIA
REP	REPOSICION
RESP	RESPONSABILIDAD
RET	RETIRO
REV	REVERSO
ROB-EXT/ROB	ROBO O EXTRAVIO
SBC	SALVO BUEN COBRO
SEG	SEGURO
SERV	SERVICIO
SDO	SALDO
SOBR	SOBREGIRO
SOC	SOCIEDADES
TARJ	TARJETA
TDC	TARJETA DE CREDITO
TDE	TARJETA DE DEBITO EMPRESARIAL
TPV	TERMINAL PUNTO DE VENTA
TIB	TESORERIA INTEGRAL BANCARIA
TIT	TITULAR
TRANS	TRANSFERENCIA
TRASP	TRASPASO
VTAS	VENTAS

BBVA

No. Cuenta	0102892030
No. Cliente	B4876860

Cuida el medio ambiente consultando tu estado de cuenta en www.bbva.mx recuerda que el medio ambiente es responsabilidad de todos

Nombre del Receptor : MUNICIPIO DE CUENCAME DURANGO GOBIERNO
Código Postal de Domicilio Fiscal : 06600
Regimen Fiscal : 616 - Sin obligaciones fiscales
Uso de CFDI : S01 - Sin efectos fiscales.
Exportacion : 01 - No aplica

Folio Fiscal: 515F3F5A-D66A-4FA7-BCAB-2FD78CCD982E

Certificado 00001000000719019167

Sello Digital

AGDCmBLO4rAJCYtAZ+k1zrdFC6zzgtYg4jhOTSLOkNM+v+YDKkNhK2J/Y9BqTdZob5uDcx0HneGOmXI7AY9Oio
KxI/xNnzmtUdNEkU9WDfEvdGD81MdA8Ale2So7RrQmwwDILtAt3+1b6LKTOAdUyn2/mS9n15iAc890PAjsHe8+O9
R9qH8p1u2TuPJURmPkq59GmpJEPli5u8TEj4AMKbchUU6T9S2I+TJbiNhFsrXVkMfT7EnHYDZSSWPkD/Fy5q9oO
wq4QJ/Ygs1Vi88LohDQGN7pXTc2zDZjAUNQgX4qbxWhaMeYrjmriZj/mdxE6lWWJDiPtAROCzQ+xNUNIA==

Sello SAT

CNPtpaD1OGRHJb59rjYvDon9pPPnN2y60lhcCx0FAZy5PtloGWXHkpubhay5JqVA8OOLjymUoDpilF2gLwHXZS21
W1XGur1POnKdfZKy2SFcOP7rOpH6wmkI1Ec+rvAJUfJXyZPZZ7K6+CMHpJ/4E3P3OPUsisk7xhfZCw0cle97esBc
e9ZEHm1OJ9wXPZo+0o+y3jo9FHT2ul/t27mJDny/VNHAWPpqtZN58npYEzOwHMHLZPlxUmZZ33jaxwdgVfZ3KR
xqZMMs6+nnw9L8BhBsC+U0rXsnwYSBdh5Dd61sM5s4MJuypg155njKZWG0rsgnr7Gav/SU24aXSNg==

No. de Serie del Certificado del SAT: 00001000000710052019 **Fecha y hora de certificación:** 2026-01-01T04:00:10

Cadena Original del complemento de certificacion digital del SAT:

||1.1|515F3F5A-D66A-4FA7-BCAB-2FD78CCD982E|2026-01-01T04:00:10|AGDCmBLO4rAJCYtAZ+k1zrdFC6zzgtY
g4jhOTSLOkNM+v+YDKkNhK2J/Y9BqTdZob5uDcx0HneGOmXI7AY9OioKxI/xNnzmtUdNEkU9WDfEvdGD81MdA8
Ale2So7RrQmwwDILtAt3+1b6LKTOAdUyn2/mS9n15iAc890PAjsHe8+O9R9qH8p1u2TuPJURmPkq59GmpJEPli5u8
TEj4AMKbchUU6T9S2I+TJbiNhFsrXVkMfT7EnHYDZSSWPkD/Fy5q9oOwq4QJ/Ygs1Vi88LohDQGN7pXTc2zDZjAU
NQgX4qbxWhaMeYrjmriZj/mdxE6lWWJDiPtAROCzQ+xNUNIA==|00001000000710052019||

Este documento es una representación impresa de un CFDI.

Emitido en
Ciudad de México, México a 01 de Enero de 2026 a las 03:50:29

"Por Disposición Oficial si recibes o envías transferencias de fondos nacionales en moneda extranjera y transferencias de fondos internacionales, BBVA está obligado a compartir en la plataforma del Banco de México para consulta y obtención de otras Entidades Financieras la información correspondiente a esas operaciones y a tu identificación como Cliente, misma que BBVA deberá consultar durante el tiempo que mantengas una relación jurídica con esta Institución, por lo que si efectúas o recibes dichas operaciones se entenderá que otorgas tu consentimiento para ello."

Régimen Fiscal:
Régimen General de Ley Personas Morales

H. AYUNTAMIENTO DEL MUNICIPIO DE CUENCAME, DGO.
ESTADO DE DURANGO

Auxiliares de Cuentas del 01/dic./2025 al 31/dic./2025

Con saldo y/o movimientos. (De la cuenta: 1112-01-15-00-006 a la 1112-01-15-00-006)

Cuentas de Registro

Usr: supervisor
Rep: rptAuxiliarCuentas

Fecha y hora de Impresión: 23/ene./2026 01:36 p. m.

Cuenta / Poliza	Fecha	Nombre de la Cuenta / Beneficiario	No. Factura	Cheque / Folio	Concepto	Saldo Inicial	Movimientos del Periodo Cargos	Abonos	Saldos
1112-01-15-00-006					CTA. 030	$58,727.00	$0.00	$0.00	$58,727.00
					Total :	58,727.00	0.00	0.00	58,727.00

Cuencamé

CONCILIACIÓN BANCARIA

H. AYUNTAMIENTO DE CUENCAMÉ, DGO.

Banco: Bancomer S.A. Sucursal: 5429 No. Cta. 0182598167

Conciliación Bancaria correspondiente al mes de : DICIEMBRE 2025

Saldo del Estado de Cuenta Bancario al 31 de DICIEMBRE de 2025 $ 1,800.33

Mas: Depósitos no acreditados por el banco.

FECHA	CONCEPTO	IMPORTE

0.00

Menos: Cheques expedidos y no cobrados

FECHA	NUMERO	BENEFICIARIO	CONCEPTO	IMPORTE

$ -

Mas: Cargos del Banco no correspondidos.

FECHA	CONCEPTO	IMPORTE

Menos: Créditos del banco no correspondidos.

FECHA	CONCEPTO	IMPORTE

Saldo en libros al 31 de DICIEMBRE de 2025 $ 1,800.33

María Teresa Machado Morquecho

DRA. EDITH BERNARDA ORDAZCO MACHADO
PRESIDENTE MUNICIPAL

C.P. MARIA TERESA MACHADO MORQUECHO
TESORERO MUNICIPAL

PROF. TOMAS MARTINEZ FLORES
SÍNDICO MUNICIPAL

BBVA

TESORERIA MUNICIPAL DE CUENCAME DURANGO
CONSTITUCION 109
CUENCAME DE CENICERO
CUENCAME
DGO MEXICO CP 35800

Periodo	DEL 01/12/2025 AL 31/12/2025
Fecha de Corte	31/12/2025
No. de Cuenta	0182598167
No. de Cliente	98223555
R.F.C	TMU621114T75
No. Cuenta CLABE	012190001825981670

SUCURSAL : 5429 DURANGO CENTRO
DIRECCION: CONSTITUCION 300 COL. CENTRO MEX DU
PLAZA: DURANGO
TELEFONO: 8132022

nformación Financiera

MONEDA NACIONAL

Rendimiento		
Saldo Promedio		1,800.33
s del Periodo		31
asa Bruta Anual	**%**	**0.000**
Saldo Promedio Gravable		0.00
Intereses a Favor (+)		0.00
ISR Retenido (-)		0.00
Comisiones de la cuenta		
Cheques pagados	0	0.00
Manejo de Cuenta		0.00
An idad		0.00
Op iones	0	0.00
Total Comisiones		0.00
Cargos Objetados	0	0.00
Abonos Objetados	0	0.00

Comportamiento		
Saldo de Liquidación Inicial		1,800.33
Saldo de Operación Inicial		1,800.33
Depósitos / Abonos (+)	0	0.00
Retiros / Cargos (-)	0	0.00
Saldo Final (+)		1,800.33
Saldo de Operación Final		1,800.33
Saldo Promedio Mínimo Mensual Hasta:		0

Otros productos incluidos en el estado de cuenta (Inversiones)

Contrato	Producto	Tasa de Interes anual	GAT Nominal	GAT Real	Total de comisiones
			Antes de Impuestos		
N/A	N/A	N/A	N/A	N/A	N/A

Total de Movimientos

TOTAL IMPORTE CARGOS	0.00	TOTAL MOVIMIENTOS CARGOS	0
TOTAL IMPORTE ABONOS	0.00	TOTAL MOVIMIENTOS ABONOS	0

Estimado Cliente,
Su Estado de Cuenta ha sido modificado y ahora tiene más detalle de información.
También le informamos que su Contrato ha sido modificado,
el cual puede consultarlo en cualquier sucursal o www.bbva.mx
Con BBVA adelante.

La GAT Real es el rendimiento que obtendría después de descontar la inflación estimada

BBVA

No. Cuenta	0182598167
No. Cliente	98223555

Cuadro resumen y gráfico de movimientos del período

Concepto	Cantidad	Porcentaje	Columna
Saldo Inicial	1,800.33	100.00%	A
Depósitos / Abonos (+)	0.00	0.00%	B
Comisiones (-)	0.00	0.00%	C
Intereses a favor (+)	0.00	0.00%	D
Retiros efectivo (-)	0.00	0.00%	E
Otros cargos (-)	0.00	0.00%	F
Saldo Final	1,800.33	100.00%	G

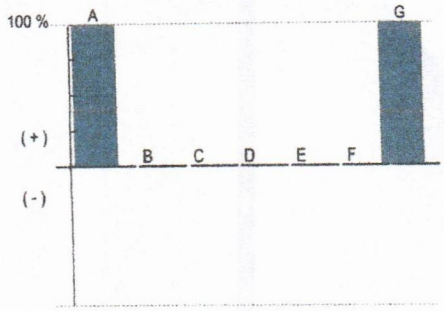

Nota: En la columna "porcentaje" se señala con el 100% a la cantidad más alta, permitiéndole relacionarse porcentualmente con las demás.

Otros cargos: Ver detalle de movimientos

"Conforme a lo publicado el 15 de noviembre de 2017 en el Diario Oficial de la Federación, le informamos que a partir del 1° de enero 2018, el Impuesto sobre la Renta (ISR) a retener será de 0.46% en lugar del 0.58% que actualmente se retiene"

Los montos mínimos requeridos para los productos de inversión a plazo fijo son: Pagaré Liquidable al vencimiento MN. $2,000.00, Certificado de Depósitos MN: $5,000 (sujetos a cambio dependiendo de las variaciones del mercado). Para mayor información consulta la página de internet: https://www.bbva.mx

No. Cuenta	0182598167
No. Cliente	98223555

Tiene 90 días naturales contados a partir de la fecha de corte o de la realización de la operación para presentar su aclaración en la sucursal donde radica su cuenta, o bien, llamando al Centro de Atención Telefónica al teléfono 55 5226 2663.

Con gusto atenderemos sus reclamaciones que ha presentado ante nuestra institución a través de Línea BBVA al teléfono 55 5226 2663 Ciudad de México, en caso de no recibir una respuesta satisfactoria dirigirse a:

Unidad Especializada de Atención a Clientes (UNE)

BBVA recibe las consultas, reclamaciones o aclaraciones, en su Unidad Especializada de Atención a Usuarios, ubicada en Lago Alberto 320 (entrada por Mariano Escobedo 303), Col. Granada, C.P. 11320, Alcaldía Miguel Hidalgo, Ciudad de México, México y por correo electrónico une.mx@bbva.com o teléfono 55 1998 8039, así como en cualquiera de sus sucursales u oficinas. En el caso de no obtener una respuesta satisfactoria, podrá acudir a la Comisión Nacional para la Protección y Defensa de los Usuarios de Servicios Financieros www.condusef.gob.mx y 55 5340 0999.

"Si desea recibir pagos a través de transferencias electrónicas de fondos interbancarias, deberá hacer del conocimiento de la persona que le enviará el o los pagos respectivos, el número de Cuenta que a continuación se indica: 2190001825981670 Clave Bancaria Estándar (CLABE), así como el nombre de este Banco."

Todas las tasas de interés están expresadas en terminos anuales.
"Únicamente están garantizados por el Instituto de Protección al Ahorro Bancarios (IPAB), los depósitos bancarios de dinero a la vista, retirables en días preestablecidos, de ahorro, y a plazo con previo aviso, así como los préstamos y créditos que acepte la Institución, hasta por el equivalente a cuatrocientas mil UDIS por persona, cualquiera que sea el número, tipo y clase de dichas obligaciones a su favor y a cargo de la Institución de banca múltiple."

www.ipab.org.mx

BBVA

No. Cuenta	0182598167
No. Cliente	98223555

Glosario de Abreviaturas

ADMON	ADMINISTRACION
ADIC	ADICIONAL
ADMIN	ADMINISTRACION
ANT	ANTERIOR
ANTIC	ANTICIPADA
ANUL	ANULACION
APORT	APORTACION
AUT	AUTOMATICO
BCA	BANCA
BCOS	BANCOS
BMOV	BBVA MÉXICO
BONI	BONIFICACION
BONIF	BONIFICACION
).	CODIGO DE LEYENDA
CAJ	CAJERO
CANC	CANCELACION
CGO	CARGO
CW	CASH WINDOWS
CH/CHQ	CHEQUE
CI	COBRO INMEDIATO
COMER	COMERCIO
COM	COMISION
CIE	CONCENTRACION INMEDIATO EMPRESARIAL
CO	CONFIRMACION
CONS	CONSULTA
CONV	CONVENIO
CORREC	CORRECCION
CRED	CREDITO
CTA	CUENTA
CED	CUENTA EN DOLARES
DCD	DINAMICA DE CONVERSION DE DIVISAS
DEP	DEPOSITO
DESC/ DESCTO	DESCUENTO
DEV/ DEVOL	DEVOLUCION
DEVU	DEVUELTO
DIF	DIFERENCIA
DIN	DINERO
DISP	DISPOSICION
DLLS	DOLARES
DOC/DOCTO	DOCUMENTO
EDO	ESTADO
ELECT	ELECTRONICA
EMI	EMISION
EMP	EMPRESARIAL
EXTEM	EXTEMPORANEA
EXT	EXTRANJERO
FALLEC	FALLECIMIENTO
FALT	FALTANTE
GAT	GANANCIA ANUAL TOTAL
GAR/GTIA	GARANTIA
GPO	GRUPO
HONOR	HONORARIOS
IVA	IMPUESTO AL VALOR AGREGADO
ISR	IMPUESTO SOBRE LA RENTA
INDEMN	INDEMNIZACION
INF	INFORMACION
INSP	INSPECCION
INT	INTERESES
INTS	INTERESES
INT/ INTNAL	INTERNACIONAL
INV	INVERSION
LIBRAMIE	LIBRAMIENTO
LIQ	LIQUIDACION
MP	MARCA PROPIA
MDO	MERCADO
MIN	MINIMO
MN	MONEDA NACIONAL
MOV	MOVIMIENTO
MOVS	MOVIMIENTOS
MOVMTOS	MOVIMIENTOS
MDB	MULTIDEPOSITO
N/A	NO APLICA
OPER	OPERACION
OPS	OPERACIONES
ORD	ORDEN
P/ PAG	PAGO
PAT	PATRIMONIAL
PENALIZ/PEN	PENALIZACION
PROM	PROMEDIO
REDESC	REDESCUENTO
RFC	REGISTRO FEDERAL DE CONTRIBUYENTES
REF.	REFERENCIA
REP	REPOSICION
RESP	RESPONSABILIDAD
RET	RETIRO
REV	REVERSO
ROB-EXT/ROB	ROBO O EXTRAVIO
SBC	SALVO BUEN COBRO
SEG	SEGURO
SERV	SERVICIO
SDO	SALDO
SOBR	SOBREGIRO
SOC	SOCIEDADES
TARJ	TARJETA
TDC	TARJETA DE CREDITO
TDE	TARJETA DE DEBITO EMPRESARIAL
TPV	TERMINAL PUNTO DE VENTA
TIB	TESORERIA INTEGRAL BANCARIA
TIT	TITULAR
TRANS	TRANSFERENCIA
TRASP	TRASPASO
VTAS	VENTAS

No. Cuenta	0182598167
No. Cliente	98223555

Cuida el medio ambiente consultando tu estado de cuenta en www.bbva.mx recuerda que el medio ambiente es responsabilidad de todos

Nombre del Receptor : TESORERIA MUNICIPAL DE CUENCAME DURANGO
Código Postal de Domicilio Fiscal : 06600
Regimen Fiscal : 616 - Sin obligaciones fiscales
Uso de CFDI : S01 - Sin efectos fiscales.
Exportacion : 01 - No aplica

Folio Fiscal: 2E7291E3-9BEE-4C39-90DA-16E5DA30934C

Certificado 00001000000719019167

Sello Digital

UqxdoBIVu7gfDxt2C2L+tMkUJR6Eq+jrcqepHhOOvybfSVabRRZ121wRgeHJTwPW22bez5AcGrKXiRWeOhMo3nJg
Y8mL6bMvWrP0wy6iPLd2EzzQi5j6Lj9txs+UsSrgA6/TSabOlMWug9KzQNByxuwpkwwJ6CKU3dVY0QudLulWy9gQi
CoWuFMuclge/P60srvcWl+DeZlxOVY9t5SGb68FUgZhEJmHQH6DGpaof3lE4c9fteq1/N3B4HyLpSvK/Qi6OWkbZz
zWQyKxH+GWfou/0vXoqoL8KWXRaEXQvQk5/BoSU52WRZtvMjRQwE3hDOa2fowTo+TBsPC7fQolnQ==

Sello SAT

DfY4wSmz8UKY743mrhvbnuXSUC6JxiifGPpHaVzmsZ4c24tx6mNTI5QCBt2x35UzJrkDfScMgzt++egWBCKVTkHy
BS436q6J9WNu/R0+CyGIhzlHX8R1+CxE9TWmg8gNCoOiROsqd2psDt5VM0hRh4P5vhZDzXGRSNBjHHxZ3nVQ/
RdcYPKPvkY588u1xsBQdnziqVbQ+3mgpTUo404pc3NJZSkOLFjwgcWCiyfliuYlJU8Dx9x0Jhw9z1+wCPygXuVE1a
EscH2Y3vxlnSDnlF+EDtbx/GKvgUI6T6qNXblJB1gSGLJhg0GAvFu8vy/hts6XggA3Tx+/O5bX98Lraw==

de Serie del Certificado del SAT: 00001000000710052019 **Fecha y hora de certificación:** 2026-01-01T04:02:04

Cadena Original del complemento de certificacion digital del SAT:

||1.1|2E7291E3-9BEE-4C39-90DA-16E5DA30934C|2026-01-01T04:02:04|UqxdoBIVu7gfDxt2C2L+tMkUJR6Eq+jrcq
epHhOOvybfSVabRRZ121wRgeHJTwPW22bez5AcGrKXiRWeOhMo3nJgY8mL6bMvWrP0wy6iPLd2EzzQi5j6Lj9txs
+UsSrgA6/TSabOlMWug9KzQNByxuwpkwwJ6CKU3dVY0QudLulWy9gQiCoWuFMuclge/P60srvcWl+DeZlxOVY9t5
SGb68FUgZhEJmHQH6DGpaof3lE4c9fteq1/N3B4HyLpSvK/Qi6OWkbZzzWQyKxH+GWfou/0vXoqoL8KWXRaEXQ
vQk5/BoSU52WRZtvMjRQwE3hDOa2fowTo+TBsPC7fQolnQ==|00001000000710052019||

Este documento es una representación impresa de un CFDI.

Emitido en
Ciudad de México, México a 01 de Enero de 2026 a las 03:47:42

"Por Disposición Oficial si recibes o envías transferencias de fondos nacionales en moneda extranjera y transferencias de fondos internacionales, BBVA está obligado a compartir en la plataforma del Banco de México para consulta y obtención de otras Entidades Financieras la información correspondiente a esas operaciones y a tu identificación como Cliente, misma que BBVA deberá consultar durante el tiempo que mantengas una relación jurídica con esta Institución, por lo que si efectúas o recibes dichas operaciones se entenderá que otorgas tu consentimiento para ello."

H. AYUNTAMIENTO DEL MUNICIPIO DE CUENCAME, DGO.
ESTADO DE DURANGO

Auxiliares de Cuentas del 01/dic./2025 al 31/dic./2025

Con saldo y/o movimientos. (De la cuenta: 1112-01-14-00-001 a la 1112-01-14-00-001)

Cuentas de Registro

Usr: supervisor
Rep: rptAuxiliarCuentas

Fecha y hora de Impresión: 23/ene./2026 01:31 p. m.

Cuenta / Nombre de la Cuenta	Poliza	Fecha	Beneficiario	No. Factura	Cheque / Folio	Concepto	Saldo Inicial	Movimientos del Periodo Cargos	Abonos	Saldos
1112-01-14-00-001						Cta. 167	$1,800.33	$0.00	$0.00	$1,800.33
Total :							**1,800.33**	**0.00**	**0.00**	**1,800.33**

Cuencamé

CONCILIACIÓN BANCARIA

H. AYUNTAMIENTO DE CUENCAMÉ, DGO.

Banco: Bancomer S.A. Sucursal: 5429 No. Cta. 0192889684

Conciliación Bancaria correspondiente al mes de : DICIEMBRE 2025

Saldo del Estado de Cuenta Bancario al 31 de DICIEMBRE de 2025 $ 0.59

Mas: Depósitos no acreditados por el banco.

FECHA	CONCEPTO	IMPORTE

0.00

Menos: Cheques expedidos y no cobrados

FECHA	NUMERO	BENEFICIARIO	CONCEPTO	IMPORTE

$ -

Mas: Cargos del Banco no correspondidos.

FECHA	CONCEPTO	IMPORTE

Menos: Créditos del banco no correspondidos.

FECHA	CONCEPTO	IMPORTE

Saldo en libros al 31 de DICIEMBRE de 2025 $ 0.59

DRA. EDITH BERNARDA OROZCO MACHADO
PRESIDENTE MUNICIPAL

María Teresa Machado Morquecho
C.P. MARIA TERESA MACHADO MORQUECHO
TESORERO MUNICIPAL

PROF. TOMAS MARTINEZ FLORES
SÍNDICO MUNICIPAL

BBVA

TESORERIA MUNICIPAL DE CUENCAME DURANGO
CONSTITUCION 109
CUENCAME DE CENICERO
CUENCAME
DGO MEXICO CP 35800

Periodo	DEL 01/12/2025 AL 31/12/2025
Fecha de Corte	31/12/2025
No. de Cuenta	0192889684
No. de Cliente	98223555
R.F.C	TMU621114T75
No. Cuenta CLABE	012190001928896840

SUCURSAL : 5429 DURANGO CENTRO
DIRECCION: CONSTITUCION 300 COL. CENTRO MEX DU
PLAZA: DURANGO
TELEFONO: 8132022

nformación Financiera

MONEDA NACIONAL

Rendimiento		
Saldo Promedio		0.59
.s del Periodo		31
Tasa Bruta Anual	**%**	**0.010**
Saldo Promedio Gravable		0.00
Intereses a Favor (+)		0.00
ISR Retenido (-)		0.00
Comisiones de la cuenta		
Cheques pagados	0	0.00
Manejo de Cuenta		420.00
Anualidad		0.00
Op ones	0	0.00
Total Comisiones		0.00
Cargos Objetados	0	0.00
Abonos Objetados	0	0.00

Comportamiento		
Saldo de Liquidación Inicial		0.59
Saldo de Operación Inicial		0.59
Depósitos / Abonos (+)	0	0.00
Retiros / Cargos (-)	0	0.00
Saldo Final (+)		0.59
Saldo de Operación Final		0.59
Saldo Promedio Mínimo Mensual Hasta:		14,999.99

Otros productos incluidos en el estado de cuenta (Inversiones)

Contrato	Producto	Tasa de Interes anual	GAT Nominal	GAT Real	Total de comisiones
			Antes de Impuestos		
N/A	N/A	N/A	N/A	N/A	N/A

Total de Movimientos

TOTAL IMPORTE CARGOS	0.00	TOTAL MOVIMIENTOS CARGOS	0
TOTAL IMPORTE ABONOS	0.00	TOTAL MOVIMIENTOS ABONOS	0

Estimado Cliente,
Su Estado de Cuenta ha sido modificado y ahora tiene más detalle de información.
También le informamos que su Contrato ha sido modificado,
el cual puede consultarlo en cualquier sucursal o www.bbva.mx
Con BBVA adelante.

La GAT Real es el rendimiento que obtendría después de descontar la inflación estimada

No. Cuenta	0192889684
No. Cliente	98223555

Cuadro resumen y gráfico de movimientos del período

Concepto	Cantidad	Porcentaje	Columna
Saldo Inicial	0.59	100.00%	A
Depósitos / Abonos (+)	0.00	0.00%	B
Comisiones (-)	0.00	0.00%	C
Intereses a favor (+)	0.00	0.00%	D
Retiros efectivo (-)	0.00	0.00%	E
Otros cargos (-)	0.00	0.00%	F
Saldo Final	0.59	100.00%	G

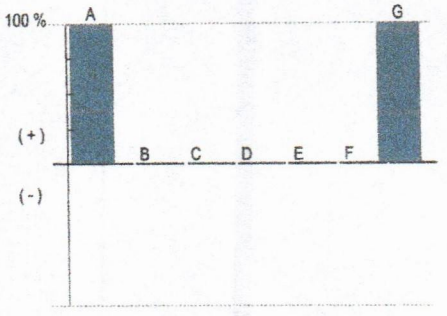

Nota: En la columna "porcentaje" se señala con el 100% a la cantidad más alta, permitiéndole relacionarse porcentualmente con las demás.

Otros cargos: Ver detalle de movimientos

"Conforme a lo publicado el 15 de noviembre de 2017 en el Diario Oficial de la Federación, le informamos que a partir del 1° de enero 2018, el Impuesto sobre la Renta (ISR) a retener será de 0.46% en lugar del 0.58% que actualmente se retiene"

Los montos mínimos requeridos para los productos de inversión a plazo fijo son: Pagaré Liquidable al vencimiento MN. $2,000.00, Certificado de Depósitos MN: $5,000 (sujetos a cambio dependiendo de las variaciones del mercado). Para mayor información consulta la página de internet: https://www.bbva.mx

No. Cuenta	0192889684
No. Cliente	98223555

Tiene 90 días naturales contados a partir de la fecha de corte o de la realización de la operación para presentar su aclaración en la sucursal donde radica su cuenta, o bien, llamando al Centro de Atención Telefónica al teléfono 55 5226 2663.

Con gusto atenderemos sus reclamaciones que ha presentado ante nuestra institución a través de Línea BBVA al teléfono 55 5226 2663 Ciudad de México, en caso de no recibir una respuesta satisfactoria dirigirse a:

Unidad Especializada de Atención a Clientes (UNE)

BBVA recibe las consultas, reclamaciones o aclaraciones, en su Unidad Especializada de Atención a Usuarios, ubicada en Lago Alberto 320 (entrada por Mariano Escobedo 303), Col. Granada, C.P. 11320, Alcaldía Miguel Hidalgo, Ciudad de México, México y por correo electrónico une.mx@bbva.com o teléfono 55 1998 8039, así como en cualquiera de sus sucursales u oficinas. En el caso de no obtener una respuesta satisfactoria, podrá acudir a la Comisión Nacional para la Protección y Defensa de los Usuarios de Servicios Financieros www.condusef.gob.mx y 55 5340 0999.

"Si desea recibir pagos a través de transferencias electrónicas de fondos interbancarias, deberá hacer del conocimiento de la persona que le enviará el o los pagos respectivos, el número de Cuenta que a continuación se indica: 2190001928896840 Clave Bancaria Estándar (CLABE), así como el nombre de este Banco."

Todas las tasas de interés están expresadas en terminos anuales.
"Únicamente están garantizados por el Instituto de Protección al Ahorro Bancarios (IPAB), los depósitos bancarios de dinero a la vista, retirables en días preestablecidos, de ahorro, y a plazo con previo aviso, así como los préstamos y créditos que acepte la Institución, hasta por el equivalente a cuatrocientas mil UDIS por persona, cualquiera que sea el número, tipo y clase de dichas obligaciones a su favor y a cargo de la Institución de banca múltiple."

www.ipab.org.mx

BBVA

No. Cuenta	0192889684
No. Cliente	98223555

Glosario de Abreviaturas

ADMON	ADMINISTRACION
ADIC	ADICIONAL
ADMIN	ADMINISTRACION
ANT	ANTERIOR
ANTIC	ANTICIPADA
ANUL	ANULACION
APORT	APORTACION
AUT	AUTOMATICO
BCA	BANCA
BCOS	BANCOS
BMOV	BBVA MÉXICO
BONI	BONIFICACION
'IF	BONIFICACION
J.	CODIGO DE LEYENDA
CAJ	CAJERO
CANC	CANCELACION
CGO	CARGO
CW	CASH WINDOWS
CH/CHQ	CHEQUE
CI	COBRO INMEDIATO
COMER	COMERCIO
COM	COMISION
CIE	CONCENTRACION INMEDIATO EMPRESARIAL
CONF	CONFIRMACION
CONS	CONSULTA
CONV	CONVENIO
CORREC	CORRECCION
CRED	CREDITO
CTA	CUENTA
CED	CUENTA EN DOLARES
DCD	DINAMICA DE CONVERSION DE DIVISAS
DEP	DEPOSITO
DESC/ DESCTO	DESCUENTO
DEV/ DEVOL	DEVOLUCION
DEVU	DEVUELTO
DIF	DIFERENCIA
DIN	DINERO
DISP	DISPOSICION
DLLS	DOLARES
DOC/DOCTO	DOCUMENTO
EDO	ESTADO
ELECT	ELECTRONICA
EMI	EMISION
EMP	EMPRESARIAL
EXTEM	EXTEMPORANEA
EXT	EXTRANJERO
FALLEC	FALLECIMIENTO
FALT	FALTANTE
GAT	GANANCIA ANUAL TOTAL
GAR/GTIA	GARANTIA
GPO	GRUPO
HONOR	HONORARIOS
IVA	IMPUESTO AL VALOR AGREGADO
ISR	IMPUESTO SOBRE LA RENTA
INDEMN	INDEMNIZACION
INF	INFORMACION
INSP	INSPECCION
INT	INTERESES
INTS	INTERESES
INT/ INTNAL	INTERNACIONAL
INV	INVERSION
LIBRAMIE	LIBRAMIENTO
LIQ	LIQUIDACION
MP	MARCA PROPIA
MDO	MERCADO
MIN	MINIMO
MN	MONEDA NACIONAL
MOV	MOVIMIENTO
MOVS	MOVIMIENTOS
MOVMTOS	MOVIMIENTOS
MDB	MULTIDEPOSITO
N/A	NO APLICA
OPER	OPERACION
OPS	OPERACIONES
ORD	ORDEN
P/ PAG	PAGO
PAT	PATRIMONIAL
PENALIZ/PEN	PENALIZACION
PROM	PROMEDIO
REDESC	REDESCUENTO
RFC	REGISTRO FEDERAL DE CONTRIBUYENTES
REF.	REFERENCIA
REP	REPOSICION
RESP	RESPONSABILIDAD
RET	RETIRO
REV	REVERSO
ROB-EXT/ROB	ROBO O EXTRAVIO
SBC	SALVO BUEN COBRO
SEG	SEGURO
SERV	SERVICIO
SDO	SALDO
SOBR	SOBREGIRO
SOC	SOCIEDADES
TARJ	TARJETA
TDC	TARJETA DE CREDITO
TDE	TARJETA DE DEBITO EMPRESARIAL
TPV	TERMINAL PUNTO DE VENTA
TIB	TESORERIA INTEGRAL BANCARIA
TIT	TITULAR
TRANS	TRANSFERENCIA
TRASP	TRASPASO
VTAS	VENTAS

BBVA

No. Cuenta	0192889684
No. Cliente	98223555

Cuida el medio ambiente consultando tu estado de cuenta en www.bbva.mx recuerda que el medio ambiente es responsabilidad de todos

Nombre del Receptor : TESORERIA MUNICIPAL DE CUENCAME DURANGO
Código Postal de Domicilio Fiscal : 06600
Regimen Fiscal : 616 - Sin obligaciones fiscales
Uso de CFDI : S01 - Sin efectos fiscales.
Exportacion : 01 - No aplica

Folio Fiscal: 7BBF2DD4-FEA3-4795-A8CD-AE317A3D130F

Certificado 00001000000719019167

Sello Digital

CkfcQU7c/yUDJe1H/PuHYo4UitGYP3X/i+jE9yR7vj7vKePj6nSHljpAATbjS4GbYjEhQyWLPzWSUuF+zFhV5yKJsIO
gXyNgalaGX/V3F8dv7uf+p2jiyyGoBZEF7D/AWz7TEMTA5y8ImNa5dcC77RUY7r3k7Bzj7U+XRIJ/Ik+bCfCPD61Dm
A218dxthpPxaHO+R5u70bQISt8RwTBwf1GO2XA3Cg3YZoFeZK91Pb8nZeLugVN1FzkChBLqFllBa+Q+G/b31FVT
ohAzF/XErtP2qYfj49/5r7l6BaqLR3famJjYsbvrtMNe8loKutf3aawNsGFhxpx3C9/VoJBtGg==

Sello SAT

XQAF6k3WMvXmgtj4CG0QTZx1gFZS2jDAjmuuzpVolI281G/i62tH6mjH1RFPw9Era7+fw9365vh0ERdwz5BGdy0ck
oydCnab6Gdb6z9fX4sTf4pwgCOeOK7cXr+pWNQXWWMWkUhirhrQhqMvLOuXEKVpHZNtZYHqXZgb7s+qLDwM
QddOB2dRNKcGt0Yznb7gDtGPGYCAnpkHKeskpVTb4pZyPI0fdCSVU6LqGiBY3jFDmUxuAix4au+324Vj3PGhJSM
[illegible]YHVIn2+LWxjUEkZFiejKDqJTdn8dVIyge2QotxFd+iA7SgH8/MJtbPB6qdVCeV+yvYWqw9McLZawOw==

No. de Serie del Certificado del SAT: 00001000000710052019 **Fecha y hora de certificación:** 2026-01-01T04:01:17

Cadena Original del complemento de certificacion digital del SAT:

||1.1|7BBF2DD4-FEA3-4795-A8CD-AE317A3D130F|2026-01-01T04:01:17|CkfcQU7c/yUDJe1H/PuHYo4UitGYP3X/i
+jE9yR7vj7vKePj6nSHljpAATbjS4GbYjEhQyWLPzWSUuF+zFhV5yKJsIOgXyNgalaGX/V3F8dv7uf+p2jiyyGoBZEF7
D/AWz7TEMTA5y8ImNa5dcC77RUY7r3k7Bzj7U+XRIJ/Ik+bCfCPD61DmA218dxthpPxaHO+R5u70bQISt8RwTBwf1
GO2XA3Cg3YZoFeZK91Pb8nZeLugVN1FzkChBLqFllBa+Q+G/b31FVTohAzF/XErtP2qYfj49/5r7l6BaqLR3famJjYsb
vrtMNe8loKutf3aawNsGFhxpx3C9/VoJBtGg==|00001000000710052019||

Este documento es una representación impresa de un CFDI.

Emitido en
Ciudad de México, México a 01 de Enero de 2026 a las 03:49:48

"Por Disposición Oficial si recibes o envías transferencias de fondos nacionales en moneda extranjera y transferencias de fondos internacionales, BBVA está obligado a compartir en la plataforma del Banco de México para consulta y obtención de otras Entidades Financieras la información correspondiente a esas operaciones y a tu identificación como Cliente, misma que BBVA deberá consultar durante el tiempo que mantengas una relación jurídica con esta Institución, por lo que si efectúas o recibes dichas operaciones se entenderá que otorgas tu consentimiento para ello."

Régimen Fiscal:
Régimen General de Ley Personas Morales

H. AYUNTAMIENTO DEL MUNICIPIO DE CUENCAME, DGO.
ESTADO DE DURANGO

Auxiliares de Cuentas del 01/ene./2025 al 31/dic./2025

Con saldo y/o movimientos. (De la cuenta: 1112-01-14-00-011 a la 1112-01-14-00-011)

Cuentas de Registro

Usr: supervisor
Rep: rptAuxiliarCuentas

Fecha y hora de Impresión: 23/ene./2026 01:25 p. m.

Cuenta / Poliza	Fecha	Nombre de la Cuenta / Beneficiario	No. Factura	Cheque / Folio	Concepto	Saldo Inicial	Movimientos del Periodo Cargos	Abonos	Saldos
1112-01-14-00-011					Cta. 684	$0.59	$0.00	$0.00	$0.59
					Total :	0.59	0.00	0.00	0.59

Cuencamé

CONCILIACIÓN BANCARIA

H. AYUNTAMIENTO DE CUENCAMÉ, DGO.

Banco: Banorte, S.A Sucursal: 7452 No. Cta. 0664365105

Conciliación Bancaria correspondiente al mes de : DICIEMBRE 2025

Saldo del Estado de Cuenta Bancario al 31 de DICIEMBRE de 2025 $ 2.00

Mas: Depósitos no acreditados por el banco.

FECHA	CONCEPTO	IMPORTE

0.00

Menos: Cheques expedidos y no cobrados

FECHA	NUMERO	BENEFICIARIO	CONCEPTO	IMPORTE

$ -

Mas: Cargos del Banco no correspondidos.

FECHA	CONCEPTO	IMPORTE

Menos: Créditos del banco no correspondidos.

FECHA	CONCEPTO	IMPORTE

Saldo en libros al 31 de DICIEMBRE de 2025 $ 2.00

María Teresa Machado Morquecho

DRA. EDITH BERNARDA OROZCO MACHADO
PRESIDENTE MUNICIPAL

C.P. MARIA TERESA MACHADO MORQUECHO
TESORERO MUNICIPAL

PROF. TOMAS MARTINEZ FLORES
SÍNDICO MUNICIPAL

BANORTE

ESTADO DE CUENTA / ENLACE GLOBAL PM S/INTERESES

INGRESOS PROPIOS
MUNICIPIO DE CUENCAME DURANGO
CALLE CONSTITUCION 109

CENTRO
CUENCAME DGO. C.P. 35823
SUCURSAL: 7452 ENCAME
TIPO DE ENVÍO: CORREO

NO. DE CLIENTE: 18235669
RFC: TMU621114T75

DATOS DE SUCURSAL:
PLAZA: 9981 PLAZA TORREON
DIRECCIÓN: ITURBIDE AV.CEBERINOS CENICEROS 110 CENTRO
TELÉFONO: 7630251

INFORMACIÓN DEL PERIODO	
Periodo	Del 01/Diciembre/2025 al 31/Diciembre/2025
Fecha de corte	31/Diciembre/2025
Moneda	PESOS

RESUMEN INTEGRAL

Producto	No. de Cuenta	CLABE	Saldo anterior	Saldo al corte
ENLACE GLOBAL PM S/INTERESES	0664365105	072 192 00664365105 7	$2.00	$2.00
TOTAL			$2.00	$2.00

DETALLE — ENLACE GLOBAL PM S/INT. ▼

Resumen del periodo

Saldo inicial del periodo	$ 2.00
+ Total de depósitos	$ 0.00
- Total de retiros	$ 0.00
+ Intereses Netos Ganados	$ 0.00
- Total de comisiones Cobradas / Pagadas	$ 0.00
- IVA sobre comisiones (16%)	$ 0.00
- Intereses Cobrados / Pagados	$ 0.00
Saldo actual	$ 2.00
Saldo disponible al día*	$ 64,466.16-

Saldo Promedio

Saldo promedio mínimo	$ 10,000.00
En el Periodo 01 Dic al 31 Dic:	$ 2.00
Días que comprende el periodo	31

Intereses devengados

Tasa Bruta Anual	0.00%
Interés Tasa Bruta Anual	$ 0.00
Retención de ISR	$ 0.00
INTERESES NETOS GANADOS	$ 0.00

Saldo no disponible al día

Depósitos de Cheques S.B.C.	$0.00
Ret. Garantía Líquida	$0.00
Comisiones pendientes de aplicar	$64,468.16
Compras no aplicadas	$0.00
TOTAL	$64,468.16

Resumen de comisiones

Cheques girados	0
Cheques girados sin comisión	0
Cheques girados con comisión	0
Importe de la comisión	$ 0.00
Por cheques devueltos	$ 0.00
Otras comisiones	$ 0.00

ENLACE GLOBAL PM S/INTERESES
(Saldo inicial de $2.00)

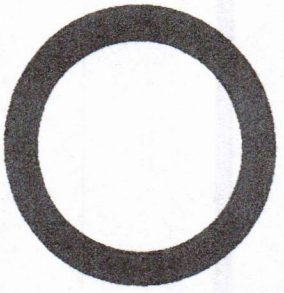

DEPÓSITOS	$0.00
RETIROS	$0.00
COMISIONES	$0.00
OTROS CARGOS	$0.00
SALDO FINAL	$2.00

H. AYUNTAMIENTO DEL MUNICIPIO DE CUENCAME, DGO.

ESTADO DE DURANGO

Auxiliares de Cuentas del 01/dic./2025 al 31/dic./2025

Con saldo y/o movimientos. (De la cuenta: 1112-02-25-00-002 a la 1112-02-25-00-002)

Cuentas de Registro

Usr: supervisor
Rep: rptAuxiliarCuentas

Fecha y hora de Impresión: 23/ene./2026 01:48 p. m.

Cuenta	Poliza	Fecha	Nombre de la Cuenta / Beneficiario	No. Factura	Cheque / Folio	Concepto	Saldo Inicial	Movimientos del Periodo Cargos	Abonos	Saldos
1112-02-25-00-002						**CTA. 143**	**$6,049,947.94**	**$2,901,229.40**	**$8,947,732.72**	**$3,444.62**
	C02590	05/12/2025	AUTOZONE DE MEXICO	12445	0	GP AUTOZONE DE MEXICO S DE RL DE CV, Folio Pago: 1345 (PAGO DE MANT		$0.00	$5,879.06	$6,044,068.88
	C02591	05/12/2025	MARTINEZ MORENO MA	VARIOS	0	GP MARTINEZ MORENO MA DEL CARMEN, Folio Pago: 1346 (PAGO DE MANTE		$0.00	$118,378.00	$5,925,690.88
	C02592	05/12/2025	OROZCO DE SANTIAGO	835B2	0	GP OROZCO DE SANTIAGO ADAN, Folio Pago: 1347 (PAGO DE RENTA DE OFIC		$0.00	$17,400.00	$5,908,290.88
	C02593	05/12/2025	RAMIREZ CALZADA VICT	E91EC	0	GP RAMIREZ CALZADA VICTOR, Folio Pago: 1348 (PAGO DE SEÑALAMIENTOS		$0.00	$119,242.20	$5,789,048.68
	C02615	05/12/2025	AUTOZONE DE MEXICO	12445	0	Cancelación GP AUTOZONE DE MEXICO S DE RL DE CV, Folio Pago: 1345 (PAG		$0.00	-$5,879.06	$5,794,927.74
	C02616	05/12/2025	AUTOZONE DE MEXICO	12445	0	GP AUTOZONE DE MEXICO S DE RL DE CV, Folio Pago: 1366 (PAGO DE CONV		$0.00	$5,879.06	$5,789,048.68
	C02594	08/12/2025	RIVERA PEREZ BLANCA	876E0	0	GP RIVERA PEREZ BLANCA PATRICIA, Folio Pago: 1349 (PAGO DE LLANTAS P		$0.00	$8,400.00	$5,780,648.68
	C02595	08/12/2025	AUTOZONE DE MEXICO	16A21	0	GP AUTOZONE DE MEXICO S DE RL DE CV, Folio Pago: 1350 (PAGO DE REFA		$0.00	$10,305.21	$5,770,343.47
	C02596	09/12/2025	COMISION FEDERAL DE	EDO CTA	0	GP COMISION FEDERAL DE ELECTRICIDAD, Folio Pago: 1351 (PAGO DE ENEF		$0.00	$268,287.00	$5,502,056.47
	I00839	11/12/2025		PARTICIPAC		IR:782, FORTAMUN 2025 (PARTICIPACIONES DICIEMBRE 2025 IR Folio: 782)		$2,876,159.00	$0.00	$8,378,215.47
	D00060	12/12/2025				TRASPASO DE FORTAMUN A PARTICIPACIONES CORRESPONDIENTE A LA 2		$0.00	$172,157.10	$8,206,058.37
	C02597	12/12/2025	MISOL AUTOMOTRIZ SA	VARIOS	0	GP MISOL AUTOMOTRIZ SA DE CV, Folio Pago: 1352 (ADQUISICION DE 4 CAMI		$0.00	$1,419,600.00	$6,786,458.37
	C02598	13/12/2025	MISOL AUTOMOTRIZ SA	VARIOS	0	GP MISOL AUTOMOTRIZ SA DE CV, Folio Pago: 1353 (ADQUISICION DE 4 CAMI		$0.00	$1,343,600.00	$5,442,858.37
	C02602	14/12/2025	RONQUILLO ARIAS JUAN	8FDB7	0	GP RONQUILLO ARIAS JUAN JOSE, Folio Pago: 1357 (ADQUISICION DE BARRE		$0.00	$1,104,320.00	$4,338,538.37
	C02603	14/12/2025	RONQUILLO ARIAS JUAN	D071B	0	GP RONQUILLO ARIAS JUAN JOSE, Folio Pago: 1358 (ADQUISICION DE RECOL		$0.00	$909,440.00	$3,429,098.37
	C02599	15/12/2025	AUTOZONE DE MEXICO	189CF	0	GP AUTOZONE DE MEXICO S DE RL DE CV, Folio Pago: 1354 (PAGO DE BATEF		$0.00	$10,647.60	$3,418,450.77
	C02617	15/12/2025	EMPLEADOS		0	GP Folio: 1180 (PAGO DE NOMINA 1ER QUINCENA DE DICIEMBRE DE 2025. GP		$0.00	$8,000.00	$3,410,450.77
	C02617	15/12/2025	EMPLEADOS		0	PAGO DE NOMINA 1ER QUINCENA DE DICIEMBRE DE 2025 (PAGO DE NOMINA		$0.00	$1,000.00	$3,409,450.77
	C02617	15/12/2025	EMPLEADOS		0	PAGO DE NOMINA 1ER QUINCENA DE DICIEMBRE DE 2025 (PAGO DE NOMINA		$0.00	$1,042,740.20	$2,366,710.57
	C02617	15/12/2025	EMPLEADOS		0	PAGO DE NOMINA 1ER QUINCENA DE DICIEMBRE DE 2025 (PAGO DE NOMINA		$0.00	$4,651.00	$2,362,059.57
	C02617	15/12/2025	EMPLEADOS		0	PAGO DE NOMINA 1ER QUINCENA DE DICIEMBRE DE 2025 (PAGO DE NOMINA		$0.00	$4,651.00	$2,357,408.57
	C02617	15/12/2025	EMPLEADOS		0	PAGO DE NOMINA 1ER QUINCENA DE DICIEMBRE DE 2025 (PAGO DE NOMINA		$0.00	$4,651.00	$2,352,757.57
	C02617	15/12/2025	EMPLEADOS		0	PAGO DE NOMINA 1ER QUINCENA DE DICIEMBRE DE 2025 (PAGO DE NOMINA		$0.00	$4,200.00	$2,348,557.57
	C02617	15/12/2025	EMPLEADOS		0	PAGO DE NOMINA 1ER QUINCENA DE DICIEMBRE DE 2025 (PAGO DE NOMINA		$0.00	$5,500.00	$2,343,057.57
	C02617	15/12/2025	EMPLEADOS		0	PAGO DE NOMINA 1ER QUINCENA DE DICIEMBRE DE 2025 (PAGO DE NOMINA		$0.00	$33,676.00	$2,309,381.57
	C02617	15/12/2025	EMPLEADOS		0	PAGO DE NOMINA 1ER QUINCENA DE DICIEMBRE DE 2025 (PAGO DE NOMINA		$0.00	$2,325.00	$2,307,056.57
	C02617	15/12/2025	EMPLEADOS		0	PAGO DE NOMINA 1ER QUINCENA DE DICIEMBRE DE 2025 (PAGO DE NOMINA		$0.00	$2,325.00	$2,304,731.57
	C02617	15/12/2025	EMPLEADOS		0	CH-6 PAGO DE NOMINA 1ER QUINCENA DE DICIEMBRE DE 2025 (PAGO DE NO		$0.00	$7,654.40	$2,297,077.17
	C02617	15/12/2025	EMPLEADOS		0	CH-7 PAGO DE NOMINA 1ER QUINCENA DE DICIEMBRE DE 2025 (PAGO DE NO		$0.00	$6,610.20	$2,290,466.97
	C02617	15/12/2025	EMPLEADOS		0	CH-10 PAGO DE NOMINA 1ER QUINCENA DE DICIEMBRE DE 2025 (PAGO DE N		$0.00	$16,883.40	$2,273,583.57
	C02617	15/12/2025	EMPLEADOS		0	CH-11 PAGO DE NOMINA 1ER QUINCENA DE DICIEMBRE DE 2025 (PAGO DE N		$0.00	$16,883.40	$2,256,700.17

H. AYUNTAMIENTO DEL MUNICIPIO DE CUENCAME, DGO.
ESTADO DE DURANGO

Auxiliares de Cuentas del 01/dic./2025 al 31/dic./2025

Usr: supervisor
Rep: rptAuxiliarCuentas

Con saldo y/o movimientos. (De la cuenta: 1112-02-25-00-002 a la 1112-02-25-00-002)
Cuentas de Registro

Fecha y hora de Impresión: 23/ene./2026 01:48 p. m.

Cuenta / Poliza	Fecha	Nombre de la Cuenta / Beneficiario	No. Factura	Cheque / Folio	Concepto	Saldo Inicial / Movimientos del Periodo Cargos	Abonos	Saldos
C02617	15/12/2025	EMPLEADOS		0	PAGO DE NOMINA 1ER QUINCENA DE DICIEMBRE DE 2025 (PAGO DE NOMINA	$0.00	$12,026.00	$2,244,674.17
C02617	15/12/2025	EMPLEADOS		0	PAGO DE NOMINA 1ER QUINCENA DE DICIEMBRE DE 2025 (PAGO DE NOMINA	$0.00	$2,326.00	$2,242,348.17
C02617	15/12/2025	EMPLEADOS		0	PAGO DE NOMINA 1ER QUINCENA DE DICIEMBRE DE 2025 (PAGO DE NOMINA	$0.00	$2,326.00	$2,240,022.17
C02617	15/12/2025	EMPLEADOS		0	CH-5 Y 8 CANCELADOS (PAGO DE NOMINA 1ER QUINCENA DE DICIEMBRE DE	$0.00	$0.00	$2,240,022.17
C02618	17/12/2025	EMPLEADOS		0	GP Folio: 1181 (PAGO DE AGUINALDO EJERCICIO 2025. GP Folio: 1181)	$0.00	$819,199.80	$1,420,822.37
C02618	17/12/2025	EMPLEADOS		0	DEVOLUCION DE AGUINALDO POR EXCESO EN LIMITE DE DEPOSITO (PAGO	$25,070.40	$0.00	$1,445,892.77
C02618	17/12/2025	EMPLEADOS		0	PAGO DE AGUINALDO EJERCICIO 2025 (PAGO DE AGUINALDO EJERCICIO 202	$0.00	$13,256.60	$1,432,636.17
C02618	17/12/2025	EMPLEADOS		0	PAGO DE AGUINALDO EJERCICIO 2025 (PAGO DE AGUINALDO EJERCICIO 202	$0.00	$8,071.40	$1,424,564.77
C02618	17/12/2025	EMPLEADOS		0	PAGO DE AGUINALDO EJERCICIO 2025 (PAGO DE AGUINALDO EJERCICIO 202	$0.00	$1,332.40	$1,423,232.37
C02618	17/12/2025	EMPLEADOS		0	PAGO DE AGUINALDO EJERCICIO 2025 (PAGO DE AGUINALDO EJERCICIO 202	$0.00	$9,358.40	$1,413,873.97
C02618	17/12/2025	EMPLEADOS		0	PAGO DE AGUINALDO EJERCICIO 2025 (PAGO DE AGUINALDO EJERCICIO 202	$0.00	$3,927.20	$1,409,946.77
C02618	17/12/2025	EMPLEADOS		0	CH-12 PAGO DE AGUINALDO EJERCICIO 2025 (PAGO DE AGUINALDO EJERCIC	$0.00	$6,176.40	$1,403,770.37
C02600	18/12/2025	COMISION FEDERAL DE	EDO CTA	0	GP COMISION FEDERAL DE ELECTRICIDAD, Folio Pago: 1355 (PAGO DE ENER	$0.00	$130,285.29	$1,273,485.08
E00076	19/12/2025	VAZQUEZ VAZQUEZ JOS		9	PAGO DE CUOTAS AL PARTIDO 1ER QUINCENA DE DICIEMBRE DE 2025 (PAG	$0.00	$13,739.48	$1,259,745.60
D00061	22/12/2025				TRASPASO DE FORTAMUN A PARTICIPACIONES CORRESPONDIENTE A IMPU	$0.00	$177,426.08	$1,082,319.52
D00061	22/12/2025				TRASPASO DE FORTAMUN A PARTICIPACIONES CORRESPONDIENTE A IMPU	$0.00	$107,688.34	$974,631.18
C02622	22/12/2025	GASOLINERA FAZA SA D	VARIOS	0	GP GASOLINERA FAZA SA DE CV, Folio Pago: 1368 (PAGO DE SUMINISTRO DE	$0.00	$40,000.00	$934,631.18
C02622	22/12/2025	GASOLINERA FAZA SA D	VARIOS	0	GP GASOLINERA FAZA SA DE CV, Folio Pago: 1368 (PAGO DE SUMINISTRO DE	$0.00	$60,000.00	$874,631.18
C02622	22/12/2025	GASOLINERA FAZA SA D	VARIOS	0	PAGO DE SUMINISTRO DE COMBUSTIBLE (PAGO DE SUMINISTRO DE COMBU	$0.00	$40,000.00	$834,631.18
C02622	22/12/2025	GASOLINERA FAZA SA D	VARIOS	0	PAGO DE SUMINISTRO DE COMBUSTIBLE (PAGO DE SUMINISTRO DE COMBU	$0.00	$15,000.00	$819,631.18
C02601	23/12/2025	COMISION FEDERAL DE	EDO CTA	0	GP COMISION FEDERAL DE ELECTRICIDAD, Folio Pago: 1356 (PAGO DE CONT	$0.00	$657.51	$818,973.67
C02562	30/12/2025	MARTINEZ MASCORRO		0	GP Folio: 1169 (PAGO DE ESTIMACION UNICA SUMINISTRO E INSTALACION DI	$0.00	$796,496.31	$22,477.36
C02541	31/12/2025	BANCO MERCANTIL DEL	0	0	GP Directo 1323 BANCO MERCANTIL DEL NORTE SA, Pago: 1321 (COMISIONES	$0.00	$2,107.14	$20,370.22
C02621	31/12/2025	EMPLEADOS		0	CH-13 PAGO DE NOMINA 2DA QUINCENA DE DICIEMBRE DE 2025 (PAGO DE N	$0.00	$16,925.60	$3,444.62
					Total :	**6,049,947.94**	**2,901,229.40**	**8,947,732.72**	**3,444.62**

CONCILIACIÓN BANCARIA

Cuencamé

H. AYUNTAMIENTO DE CUENCAMÉ, DGO.
Banco: Banorte, S.A
Sucursal: 9981 No. Cta. 1345624041
Conciliación Bancaria correspondiente al mes de : DICIEMBRE 2025
Saldo del Estado de Cuenta Bancario al 31 de DICIEMBRE de 2025 $ -

Mas: Depósitos no acreditados por el banco.

FECHA	CONCEPTO	IMPORTE

0.00

Menos: Cheques expedidos y no cobrados

FECHA	NUMERO	BENEFICIARIO	CONCEPTO	IMPORTE

$ -

Mas: Cargos del Banco no correspondidos.

FECHA	CONCEPTO	IMPORTE

Menos: Créditos del banco no correspondidos.

FECHA	CONCEPTO	IMPORTE

Saldo en libros al 31 de DICIEMBRE de 2025 $ -

DRA. EDITH BERNARDA OROZCO MACHADO
PRESIDENTE MUNICIPAL

María Teresa Machado Morquecho
C.P. MARÍA TERESA MACHADO MORQUECHO
TESORERO MUNICIPAL

PROF. TOMAS MARTINEZ FLORES
SÍNDICO MUNICIPAL

FORTAMUN 2026
MUNICIPIO DE CUENCAME DURANGO
CALLE CONSTITUCION 109
CENTRO
CUENCAME DGO. C.P. 35823
SUCURSAL: 7452 ENCAME
TIPO DE ENVÍO: CORREO

NO. DE CLIENTE: 18235669
RFC: TMU621114T75

DATOS DE SUCURSAL:
PLAZA: 9981 PLAZA TORREON
DIRECCIÓN: ITURBIDE AV.CEBERINOS CENICEROS 110 CENTRO
TELÉFONO: 7630251

INFORMACIÓN DEL PERIODO	
Periodo	Del 01/Diciembre/2025 al 31/Diciembre/2025
Fecha de corte	31/Diciembre/2025
Moneda	PESOS

RESUMEN INTEGRAL

Producto	No. de Cuenta	CLABE	Saldo anterior	Saldo al corte
EDO Y MUNICIPIOS BANORTE C/INT	1345624041	072 192 01345624041 5	$0.00	$0.00
TOTAL			$0.00	$0.00

DETALLE	EDO Y MUNICIPIOS BANORTE C/INT ▼
Saldo inicial del periodo	$ 0.00
+ Total de depósitos	$ 0.00
- Total de retiros	$ 0.00
+ Intereses Netos Ganados	$ 0.00
- Total de comisiones Cobradas / Pagadas	$ 0.00
- IVA sobre comisiones (16%)	$ 0.00
- Intereses Cobrados / Pagados	$ 0.00
Saldo actual	$ 0.00
Saldo disponible al día*	$ 0.00
Saldo promedio mínimo	$ 0.00
En el Periodo 01 Dic al 31 Dic:	$ 0.00
Días que comprende el periodo	31
Tasa Bruta Anual	0.00%
Interés Tasa Bruta Anual	$ 0.00
Retención de ISR	$ 0.00
INTERESES NETOS GANADOS	$ 0.00

EDO Y MUNICIPIOS BANORTE C/INT
(Saldo inicial de $0.00)

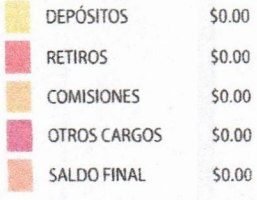

DETALLE DE MOVIMIENTOS (PESOS)▼

FECHA	DESCRIPCIÓN / ESTABLECIMIENTO	MONTO DEL DEPOSITO	MONTO DEL RETIRO	SALDO
30-NOV-25	SALDO ANTERIOR			0.00
	SIN MOVIMIENTOS			

OTROS▼

Folio	Fecha	Tipo de Cargo	Monto	Fecha de Cargo
N/A	N/A	N/A	N/A	N/A

	DICIEMBRE de 2025
Mes:	
Excedentes de depósitos	$ 157,424.25
Tipo de Cambio	$ 17.9667
Resumen por cliente del ejercicio 2025	
Monto de excedente de depósitos	$ 2,596,029.15

***Los depósitos en efectivo presentados en el presente informe son aquellos que exceden la cantidad de $15,000 (Quince mil pesos 00/100) de forma acumulada en todas las cuentas bajo titularidad del cliente dentro de un mes calendario.**

NO. DE CUENTA	GAT NOMINAL [1]	GAT REAL [2]	(+) INTERESES APLICABLES	(-) TOTAL DE COMISIONES
N/A	N/A	N/A	N/A	N/A

[1] **Antes de Impuestos**
[2] **La GAT REAL es el rendimiento que obtendría después de descontar la inflación estimada**

Advertencia: **Incumplir sus obligaciones le puede generar comisiones.**
El presente estado de cuenta no es un comprobante fiscal.

La fecha de corte coincide con la fecha de terminación del periodo que se señala en el presente estado de cuenta. Las operaciones efectuadas durante los días no laborales o después de la hora de corte de fin de día serán consideradas en nuestra contabilidad como realizadas en el siguiente día hábil bancario. Usted dispone de 90 días después de la fecha de corte para objetar la información contenida en su estado de cuenta, de no hacerlo se asumirá su conformidad al respecto.

Cuando no reciba su estado de cuenta durante los 20 días siguientes de la fecha de corte, y no haya dado instrucciones para que no se le envíe, favor de solicitarlo en su sucursal.

En el caso de avisos de modificaciones al contrato de adhesión, recuerde que, si así lo decide, tiene derecho a solicitar la cancelación de su cuenta dentro de los 30 días naturales posteriores a la notificación recibida, sin responsabilidad alguna a su cargo cubriendo, en su caso, los adeudos que se hayan generado a la fecha.

Aviso de privacidad
Ponemos a su disposición el Aviso de Privacidad en www.banorte.com en el entendido de que su información será tratada con sujeción a los fines establecidos en el referido Aviso de Privacidad.

Consultas, Reclamaciones, y Aclaraciones
Banco Mercantil del Norte S.A. Institución de Banca Múltiple, Grupo Financiero Banorte recibe las consultas, reclamaciones o aclaraciones, a través de su **Unidad Especializada de Atención a Usuarios (UNE)**, ubicada en Av. Paseo de la Reforma 195 Piso 1, Colonia Cuauhtémoc, C.P. 06500, Alcaldía Cuauhtémoc, Ciudad de México, Correo electrónico: une@banorte.com, o al Teléfono: **800 627 2292** así como en cualquiera de sus sucursales. En el caso de no obtener una respuesta satisfactoria o en el caso de requerir consultar y/o comparar información sobre comisiones podrá acudir a la Comisión Nacional para la Protección y Defensa de los Usuarios de Servicios Financieros www.condusef.gob.mx con número telefónico de atención en la Ciudad de México **(55) 5340 0999** y desde el interior de la República el **800 999 8080**.

Referencia de Abreviaturas

ABO	Abono	COM	Comisión	EDO	Estado	O/B	Otro Banco
ATM	Cajero Automático	CONS	Consulta	I.S.R	Impuesto Sobre la Renta	PZO	Plazo
BTE	Banorte	CPA	Compra	I.V.A	Impuesto al Valor Agregado	R.F.C	Registro Federal de Causantes
CAM	Cámara de compensación	CTA	Cuenta	INT	Interes (es)	REV	Reverso
CAP	Capital	DEP	Depósito	INTBC	Interbancaria	S.B.C	Saldo salvo Buen Cobro
CHEQ/CHQ	Cheque	DEV	Devolución	INV	Inversión	VEN	Ventanilla
CLABE	Clave Bancaria Estandarizada	DISP	Disposición/Dispersión	LIQ	Liquidación (Pago)		

IPAB

Los productos anteriormente descritos se encuentran protegidos por el Instituto para la Protección del Ahorro Bancario (IPAB) hasta por un monto equivalente a 400,000 UDI por cliente, por Institución. Lo anterior de conformidad con las disposiciones legales que regulan a dicho Instituto. Vista la página www.ipab.org.mx

H. AYUNTAMIENTO DEL MUNICIPIO DE CUENCAME, DGO.

ESTADO DE DURANGO

Auxiliares de Cuentas del 01/dic./2025 al 31/dic./2025

(De la cuenta: 1112-02-26-00-001 a la 1112-02-26-00-001)

Cuentas de Registro

Usr: supervisor
Rep: rptAuxiliarCuentas

Fecha y hora de Impresión: 23/ene./2026 01:50 p. m.

Cuenta / Poliza	Fecha	Nombre de la Cuenta / Beneficiario	No. Factura	Cheque / Folio	Concepto	Saldo Inicial	Movimientos del Periodo Cargos	Abonos	Saldos
1112-02-26-00-001					CTA. 041	$0.00	$0.00	$0.00	$0.00
					Total :	0.00	0.00	0.00	0.00

Cuencamé

CONCILIACIÓN BANCARIA

H. AYUNTAMIENTO DE CUENCAMÉ, DGO.

Banco: Banorte, S.A Sucursal: 7452 No. Cta. 1294721758

Conciliación Bancaria correspondiente al mes de : DICIEMBRE 2025

Saldo del Estado de Cuenta Bancario al 31 de DICIEMBRE de 2025 $ 1,444.44

Mas: Depósitos no acreditados por el banco.

FECHA	CONCEPTO	IMPORTE

0.00

Menos: Cheques expedidos y no cobrados

FECHA	NUMERO	BENEFICIARIO	CONCEPTO	IMPORTE

$ -

Mas: Cargos del Banco no correspondidos.

FECHA	CONCEPTO	IMPORTE

Menos: Créditos del banco no correspondidos.

FECHA	CONCEPTO	IMPORTE

Saldo en libros al 31 de DICIEMBRE de 2025 $ 1,444.44

DRA. EDITH BERNARDA OROZCO MACHADO
PRESIDENTE MUNICIPAL

María Teresa Machado Morquecho

C.P. MARIA TERESA MACHADO MORQUECHO
TESORERO MUNICIPAL

PROF. TOMAS MARTINEZ FLORES
SÍNDICO MUNICIPAL

BANORTE

ESTADO DE CUENTA / ENLACE GLOBAL PM C/INTERESES

MUNICIPIO DE CUENCAME DURANGO
CALLE CONSTITUCION 109

CENTRO
CUENCAME DGO. C.P. 35823
SUCURSAL: 7452 ENCAME
TIPO DE ENVÍO: CORREO

NO. DE CLIENTE: 18235669
RFC: TMU621114T75

DATOS DE SUCURSAL:
PLAZA: 9981 PLAZA TORREON
DIRECCIÓN: ITURBIDE AV.CEBERINOS CENICEROS 110 CENTRO
TELÉFONO: 7630251

INFORMACIÓN DEL PERIODO	
Periodo	**Del 01/Diciembre/2025 al 31/Diciembre/2025**
Fecha de corte	**31/Diciembre/2025**
Moneda	**PESOS**

RESUMEN INTEGRAL

Producto	No. de Cuenta	CLABE	Saldo anterior	Saldo al corte
ENLACE GLOBAL PM C/INTERESES	1294721758	072 192 01294721758 9	$1,444.44	$1,444.44
TOTAL			**$1,444.44**	**$1,444.44**

DETALLE	ENLACE GLOBAL PM C/INT. ▼
Saldo inicial del periodo	$ 1,444.44
+ Total de depósitos	$ 0.00
- Total de retiros	$ 0.00
+ Intereses Netos Ganados	$ 0.00
- Total de comisiones Cobradas / Pagadas	$ 0.00
- IVA sobre comisiones (16%)	$ 0.00
- Intereses Cobrados / Pagados	$ 0.00
Saldo actual	$ 1,444.44
Saldo disponible al día*	$ 1,444.44
Saldo promedio mínimo	$ 0.00
En el Periodo 01 Dic al 31 Dic:	$ 1,444.44
Días que comprende el periodo	31
Tasa Bruta Anual	**0.00%**
Interés Tasa Bruta Anual	$ 0.00
Retención de ISR	$ 0.00
INTERESES NETOS GANADOS	$ 0.00
Depósitos de Cheques S.B.C.	$0.00
Ret. Garantía Líquida	$0.00
Comisiones pendientes de aplicar	$0.00
Compras no aplicadas	$0.00
TOTAL	$0.00
Cheques girados	0
Cheques girados sin comisión	0
Cheques girados con comisión	0
Importe de la comisión	$ 0.00
Por cheques devueltos	$ 0.00
Otras comisiones	$ 0.00

ENLACE GLOBAL PM C/INTERESES
(Saldo inicial de $1,444.44)

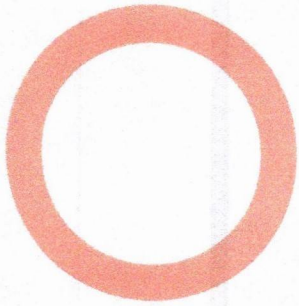

DEPÓSITOS	$0.00
RETIROS	$0.00
COMISIONES	$0.00
OTROS CARGOS	$0.00
SALDO FINAL	$1,444.44

DETALLE DE MOVIMIENTOS (PESOS) ▼

Enlace Global Pm C/Intereses

FECHA	DESCRIPCIÓN / ESTABLECIMIENTO	MONTO DEL DEPOSITO	MONTO DEL RETIRO	SALDO
30-NOV-25	SALDO ANTERIOR			1,444.44
	SIN MOVIMIENTOS			

OTROS ▼

Cargos Objetados en el Periodo

Folio	Fecha	Tipo de Cargo	Monto	Fecha de Cargo
N/A	N/A	N/A	N/A	N/A

Informe de Depósitos en efectivo (IDE) mayores a $15,000 pesos

Mes:	DICIEMBRE de 2025
Excedentes de depósitos	$ 157,424.25
Tipo de Cambio	$ 17.9667
Resumen por cliente del ejercicio 2025	
Monto de excedente de depósitos	$ 2,596,029.15

***Los depósitos en efectivo presentados en el presente informe son aquellos que exceden la cantidad de $15,000 (Quince mil pesos 00/100) de forma acumulada en todas las cuentas bajo titularidad del cliente dentro de un mes calendario.**

Ganancia Anual Total (GAT)

NO. DE CUENTA	GAT NOMINAL [1]	GAT REAL [2]	(+) INTERESES APLICABLES	(-) TOTAL DE COMISIONES
N/A	N/A	N/A	N/A	N/A

[1] **Antes de Impuestos**

[2] **La GAT REAL es el rendimiento que obtendría después de descontar la inflación estimada**

Advertencia: **Incumplir sus obligaciones le puede generar comisiones.**
El presente estado de cuenta no es un comprobante fiscal.

La fecha de corte coincide con la fecha de terminación del periodo que se señala en el presente estado de cuenta. Las operaciones efectuadas durante los días no laborales o después de la hora de corte de fin de día serán consideradas en nuestra contabilidad como realizadas en el siguiente día hábil bancario. Usted dispone de 90 días después de la fecha de corte para objetar la información contenida en su estado de cuenta, de no hacerlo se asumirá su conformidad al respecto.

Cuando no reciba su estado de cuenta durante los 20 días siguientes de la fecha de corte, y no haya dado instrucciones para que no se le envíe, favor de solicitarlo en su sucursal.

En el caso de avisos de modificaciones al contrato de adhesión, recuerde que, si así lo decide, tiene derecho a solicitar la cancelación de su cuenta dentro de los 30 días naturales posteriores a la notificación recibida, sin responsabilidad alguna a su cargo cubriendo, en su caso, los adeudos que se hayan generado a la fecha.

Aviso de privacidad

Ponemos a su disposición el Aviso de Privacidad en www.banorte.com en el entendido de que su información será tratada con sujeción a los fines establecidos en el referido Aviso de Privacidad.

Consultas, Reclamaciones, y Aclaraciones

Banco Mercantil del Norte S.A. Institución de Banca Múltiple, Grupo Financiero Banorte recibe las consultas, reclamaciones o aclaraciones, a través de su **Unidad Especializada de Atención a Usuarios (UNE)**, ubicada en Av. Paseo de la Reforma 195 Piso 1, Colonia Cuauhtémoc, C.P. 06500, Alcaldía Cuauhtémoc, Ciudad de México, Correo electrónico: une@banorte.com, o al Teléfono: **800 627 2292** así como en cualquiera de sus sucursales. En el caso de no obtener una respuesta satisfactoria o en el caso de requerir consultar y/o comparar información sobre comisiones podrá acudir a la Comisión Nacional para la Protección y Defensa de los Usuarios de Servicios Financieros www.condusef.gob.mx con número telefónico de atención en la Ciudad de México **(55) 5340 0999** y desde el interior de la República el **800 999 8080**.

Referencia de Abreviaturas

ABO	Abono	COM	Comisión	EDO	Estado	O/B	Otro Banco
ATM	Cajero Automático	CONS	Consulta	I.S.R	Impuesto Sobre la Renta	PZO	Plazo
BTE	Banorte	CPA	Compra	I.V.A	Impuesto al Valor Agregado	R.F.C	Registro Federal de Causantes
CAM	Cámara de compensación	CTA	Cuenta	INT	Interés (es)	REV	Reverso
CAP	Capital	DEP	Depósito	INTBC	Interbancaria	S.B.C	Saldo salvo Buen Cobro
CHEQ/CHQ	Cheque	DEV	Devolución	INV	Inversión	VEN	Ventanilla
CLABE	Clave Bancaria Estandarizada	DISP	Disposición/Dispersión	LIQ	Liquidación (Pago)		



Los productos anteriormente descritos se encuentran protegidos por el Instituto para la Protección del Ahorro Bancario (IPAB) hasta por un monto equivalente a 400,000 UDI por cliente, por Institución. Lo anterior de conformidad con las disposiciones legales que regulan a dicho Instituto. Vista la página www.ipab.org.mx

H. AYUNTAMIENTO DEL MUNICIPIO DE CUENCAME, DGO.

ESTADO DE DURANGO

Auxiliares de Cuentas del 01/dic./2025 al 31/dic./2025

(De la cuenta: 1112-03-24-00-002 a la 1112-03-24-00-002)

Cuentas de Registro

Usr: supervisor
Rep: rptAuxiliarCuentas

Fecha y hora de Impresión: 23/ene./2026 01:51 p. m.

Cuenta / Poliza	Fecha	Nombre de la Cuenta / Beneficiario	No. Factura	Cheque / Folio	Concepto	Saldo Inicial	Movimientos del Periodo Cargos	Abonos	Saldos
1112-03-24-00-002					Cta. 1758 (FISM REMANTENES)	$1,444.44	$0.00	$0.00	$1,444.44
					Total :	1,444.44	0.00	0.00	1,444.44

Cuencamé

CONCILIACIÓN BANCARIA

H. AYUNTAMIENTO DE CUENCAMÉ, DGO.

Banco: Banorte, S.A Sucursal: 7452 No. Cta. 1299751013

Conciliación Bancaria correspondiente al mes de : DICIEMBRE 2025

Saldo del Estado de Cuenta Bancario al 31 de DICIEMBRE de 2025 $ 259.83

Mas: Depósitos no acreditados por el banco.

FECHA	CONCEPTO	IMPORTE

0.00

Menos: Cheques expedidos y no cobrados

FECHA	NUMERO	BENEFICIARIO	CONCEPTO	IMPORTE

Mas: Cargos del Banco no correspondidos. $ -

FECHA	CONCEPTO	IMPORTE

Menos: Créditos del banco no correspondidos.

FECHA	CONCEPTO	IMPORTE

Saldo en libros al 31 de DICIEMBRE de 2025 $ 259.83

DRA. EDITH BERNARDA OROZCO MACHADO
PRESIDENTE MUNICIPAL

María Teresa Machado Morquecho
C.P. MARIA TERESA MACHADO MORQUECHO
TESORERO MUNICIPAL

PROF. TOMAS MARTINEZ FLORES
SÍNDICO MUNICIPAL

BANORTE

ESTADO DE CUENTA / ENLACE GLOBAL PM C/INTERESES

FAISMUN 2025
MUNICIPIO DE CUENCAME DURANGO
CALLE CONSTITUCION 109
EL CENTRO
CUENCAME DGO. C.P. 35800
SUCURSAL: 7452 ENCAME
TIPO DE ENVÍO: CORREO

NO. DE CLIENTE: 18235669
RFC: TMU621114T75

DATOS DE SUCURSAL:
PLAZA: 9981 PLAZA TORREON
DIRECCIÓN: ITURBIDE AV.CEBERINOS CENICEROS 110 CENTRO
TELÉFONO: 7630251

INFORMACIÓN DEL PERIODO	
Periodo	**Del 01/Diciembre/2025 al 31/Diciembre/2025**
Fecha de corte	**31/Diciembre/2025**
Moneda	**PESOS**

RESUMEN INTEGRAL

Producto	No. de Cuenta	CLABE	Saldo anterior	Saldo al corte
ENLACE GLOBAL PM C/INTERESES	1299751013	072 192 01299751013 9	$58,042.50	$259.83
TOTAL			**$58,042.50**	**$259.83**

DETALLE	ENLACE GLOBAL PM C/INT. ▼
Saldo inicial del periodo	$ 58,042.50
+ Total de depósitos	$ 0.00
- Total de retiros	$ 57,789.83
+ Intereses Netos Ganados	$ 10.64
- Total de comisiones Cobradas / Pagadas	$ 3.00
- IVA sobre comisiones (16%)	$ 0.48
- Intereses Cobrados / Pagados	$ 0.00
Saldo actual	$ 259.83
Saldo disponible al día*	$ 259.83
Saldo promedio mínimo	$ 10,000.00
En el Periodo 01 Dic al 31 Dic:	$ 56,178.20
Días que comprende el periodo	31
Tasa Bruta Anual	**0.22%**
Interés Tasa Bruta Anual	$ 10.64
Retención de ISR	$ 0.00
INTERESES NETOS GANADOS	$ 10.64
Depósitos de Cheques S.B.C.	$0.00
Ret. Garantía Líquida	$0.00
Comisiones pendientes de aplicar	$0.00
Compras no aplicadas	$0.00
TOTAL	$0.00
Cheques girados	0
Cheques girados sin comisión	0
Cheques girados con comisión	0
Importe de la comisión	$ 0.00
Por cheques devueltos	$ 0.00
Otras comisiones	$ 3.00

ENLACE GLOBAL PM C/INTERESES
(Saldo inicial de $58,042.50)

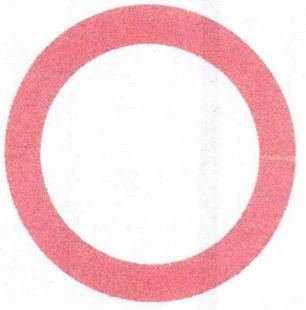

DEPÓSITOS	$0.00
RETIROS	$57,789.83
COMISIONES	$3.00
OTROS CARGOS	$.48
SALDO FINAL	$259.83

DETALLE DE MOVIMIENTOS (PESOS) ▼

Enlace Global Pm C/Intereses

FECHA	DESCRIPCIÓN / ESTABLECIMIENTO	MONTO DEL DEPOSITO	MONTO DEL RETIRO	SALDO
30-NOV-25	SALDO ANTERIOR			58,042.50
31-DIC-25	TRASPASO A CUENTA DE TERCEROS 0000211225 IVA:00000000.00 , A LA CUENTA: 1343600715 REHAB DRENAJE SANIT 1ET CALLE BRUNO MTZ AL R.F.C. MAMX001120L47		57,789.83	252.67
31-DIC-25	Comision x Internet 211225 Transferencias Tercero Banorte		3.00	249.67
31-DIC-25	IVA Com x Internet 211225 Transferencias Tercero Banorte		0.48	249.19
31-DIC-25	LIQ.INT.S/TASA LIQ 2025-12-31	10.64		259.83

OTROS ▼

Cargos Objetados en el Periodo

Folio	Fecha	Tipo de Cargo	Monto	Fecha de Cargo
N/A	N/A	N/A	N/A	N/A

Informe de Depósitos en efectivo (DEE) mayores a $15,000 pesos

Mes:	DICIEMBRE de 2025
Excedentes de depósitos	$ 157,424.25
Tipo de Cambio	$ 17.9667
Resumen por cliente del ejercicio 2025	
Monto de excedente de depósitos	$ 2,596,029.15

***Los depósitos en efectivo presentados en el presente informe son aquellos que exceden la cantidad de $15,000 (Quince mil pesos 00/100) de forma acumulada en todas las cuentas bajo titularidad del cliente dentro de un mes calendario.**

Ganancia Anual Total (GAT)

NO. DE CUENTA	GAT NOMINAL [1]	GAT REAL [2]	(+) INTERESES APLICABLES	(-) TOTAL DE COMISIONES
N/A	N/A	N/A	N/A	N/A

[1] **Antes de Impuestos**
[2] **La GAT REAL es el rendimiento que obtendría después de descontar la inflación estimada**

Advertencia: **Incumplir sus obligaciones le puede generar comisiones.**
El presente estado de cuenta no es un comprobante fiscal.

La fecha de corte coincide con la fecha de terminación del periodo que se señala en el presente estado de cuenta. Las operaciones efectuadas durante los días no laborales o después de la hora de corte de fin de día serán consideradas en nuestra contabilidad como realizadas en el siguiente día hábil bancario. Usted dispone de 90 días después de la fecha de corte para objetar la información contenida en su estado de cuenta, de no hacerlo se asumirá su conformidad al respecto.

Cuando no reciba su estado de cuenta durante los 20 días siguientes de la fecha de corte, y no haya dado instrucciones para que no se le envíe, favor de solicitarlo en su sucursal.

En el caso de avisos de modificaciones al contrato de adhesión, recuerde que, si así lo decide, tiene derecho a solicitar la cancelación de su cuenta dentro de los 30 días naturales posteriores a la notificación recibida, sin responsabilidad alguna a su cargo cubriendo, en su caso, los adeudos que se hayan generado a la fecha.

Aviso de privacidad
Ponemos a su disposición el Aviso de Privacidad en www.banorte.com en el entendido de que su información será tratada con sujeción a los fines establecidos en el referido Aviso de Privacidad.

Consultas, Reclamaciones, y Aclaraciones
Banco Mercantil del Norte S.A. Institución de Banca Múltiple, Grupo Financiero Banorte recibe las consultas, reclamaciones o aclaraciones, a través de su **Unidad Especializada de Atención a Usuarios (UNE)**, ubicada en Av. Paseo de la Reforma 195 Piso 1, Colonia Cuauhtémoc, C.P. 06500, Alcaldía Cuauhtémoc, Ciudad de México, Correo electrónico: une@banorte.com, o al Teléfono: **800 627 2292** así como en cualquiera de sus sucursales. En el caso de no obtener una respuesta satisfactoria o en el caso de requerir consultar y/o comparar información sobre comisiones podrá acudir a la Comisión Nacional para la Protección y Defensa de los Usuarios de Servicios Financieros www.condusef.gob.mx con número telefónico de atención en la Ciudad de México **(55) 5340 0999** y desde el interior de la República el **800 999 8080**.

Línea Directa para su empresa:
Ciudad de México: (55) 5140 5640 | Monterrey: (81) 8156 9640 | Guadalajara: (33) 3669 9040 | Resto del país: 800 - DIRECTA (3473282) | Visita nuestra página: www.banorte.com

Referencia de Abreviaturas

ABO	Abono	COM	Comisión	EDO	Estado	O/B	Otro Banco
ATM	Cajero Automático	CONS	Consulta	I.S.R	Impuesto Sobre la Renta	PZO	Plazo
BTE	Banorte	CPA	Compra	I.V.A	Impuesto al Valor Agregado	R.F.C	Registro Federal de Causantes
CAM	Cámara de compensación	CTA	Cuenta	INT	Interés (es)	REV	Reverso
CAP	Capital	DEP	Depósito	INTBC	Interbancaria	S.B.C	Saldo salvo Buen Cobro
CHEQ/CHQ	Cheque	DEV	Devolución	INV	Inversión	VEN	Ventanilla
CLABE	Clave Bancaria Estandarizada	DISP	Disposición/Dispersión	LIQ	Liquidación (Pago)		

IPAB

Los productos anteriormente descritos se encuentran protegidos por el Instituto para la Protección del Ahorro Bancario (IPAB) hasta por un monto equivalente a 400,000 UDI por cliente, por Institución. Lo anterior de conformidad con las disposiciones legales que regulan a dicho Instituto. Vista la página www.ipab.org.mx

COMPROBANTE FISCAL DIGITAL ▼

Folio Fiscal: DE80E5B1-101E-4DAA-9BC0-3FB254210B74
No de Serie del Certificado del SAT: 00001000000714855070
No de Serie del Certificado del Emisor: 00001000000708802421
Fecha y hora de certificación: 2026-01-01T20:53:30
Lugar y fecha de elaboración: 64830 2025-12-31
Forma de pago: 03-Transferencia electrónica de fondos

Sello Digital del CFDI:

AyRullarodh0p1qbRG0C/kUQPEu7szeZbzpUdvNshC1HHNxX1Ko40xQSIBL+BbpIJNjG/E5hCsLe+oa+x2DJmjQ99E6hvIP0cL/h5chBKTDXly9ZEj+BD5K6rv9p0sM8OMGuR5pQH1sTK44Hqy2Xcl0nBryduEeOpIuTAdXbYsbQGxwm5un9D76v3RVhI3qlRu7C7J5T1T+OjGn+qNgbvScO2sT+lOcZGTj/TI8/BwcK9s/A7LyViXBRgKbJyol9fIDbU0+21IzwSc8eRJI0tNTIGOJiGm/Iq15UHp+WCcYZs1y/svDohNKpra5LMQJMDXijacJU8+b1Jfju6upA+Q==

Sello del SAT:

L0QmD6pxEONgQkTjeYx50v45dBOQpR3JKp5H9+OIZ374bY0GDnoSOtylXqu22DEYDZjog7AYfCNszCLXDVJtRQH1tNEevs554A+MMyvOGHVkbGiw0uA4rzToYhHrrkL2GSkHfH/yWSljncKji7uM1ZE2hUg1Nu7RyDA0+BMXEEhAVxCBU8aGOB64M5Zfs8cZrFYIIRiJIHC9oSH7TNSFa2+kqxOUth3z7QKhvj4XuNDhxa8Od8TMdd8/VhbprwoxOyfXq/1qfzFuCyYNYpnpdioQ3BNYFETnW5qutW62lWXUCuEhpNbGPeZ4CXYFZVMF5ylCcekduhZghmT+t/OGIg==

Cadena original del complemento de certificación:

||1.1|DE80E5B1-101E-4DAA-9BC0-3FB254210B74|2026-01-01T20:53:30|DCD090706E42||AyRullarodh0p1qbRG0C/kUQPEu7szeZbzpUdvNshC1HHNxX1Ko40xQSIBL+BbpIJNjG/E5hCsLe+oa+x2DJmjQ99E6hvIP0cL/h5chBKTDXly9ZEj+BD5K6rv9p0sM8OMGuR5pQH1sTK44Hqy2Xcl0nBryduEeOpIuTAdXbYsbQGxwm5un9D76v3RVhI3qlRu7C7J5T1T+OjGn+qNgbvScO2sT+lOcZGTj/TI8/BwcK9s/A7LyViXBRgKbJyol9fIDbU0+21IzwSc8eRJI0tNTIGOJiGm/Iq15UHp+WCcYZs1y/svDohNKpra5LMQJMDXijacJU8+b1Jfju6upA+Q==|00001000000714855070||

Versión CFDI: 4.0
Importe Total: TRES PESOS 48/100 M.N.
Unidad de Medida: E48-Unidad de servicio
Método de Pago: PUE-Pago en una sola exhibición
Lugar de Expedición: 64830
Régimen Fiscal: 601-General de Ley Personas Morales

Código Postal del Receptor: 35823
Régimen Fiscal del Receptor: 601-General de Ley Personas Morales
Uso del CFDI: G03-Gastos en general
Este documento es una representación impresa de un CFDI

H. AYUNTAMIENTO DEL MUNICIPIO DE CUENCAME, DGO.

ESTADO DE DURANGO

Auxiliares de Cuentas del 01/dic./2025 al 31/dic./2025

(De la cuenta: 1112-03-25-00-001 a la 1112-03-25-00-001)

Cuentas de Registro

Usr: supervisor
Rep: rptAuxiliarCuentas

Fecha y hora de Impresión: 23/ene./2026 01:53 p. m.

Cuenta / Poliza	Fecha	Nombre de la Cuenta / Beneficiario	No. Factura	Cheque / Folio	Concepto	Saldo Inicial	Movimientos del Periodo Cargos	Abonos	Saldos
1112-03-25-00-001					**Cta. 013 (INFRAESTRUCTURA 2025)**	**$58,042.50**	**$10.64**	**$57,793.31**	**$259.83**
I00838	31/12/2025		RENDIMIENT		RENDIMIENTOS FINANCIEROS DICIEMBRE 2025 (RENDIMIENTOS FINANCIERC		$10.64	$0.00	$58,053.14
C02541	31/12/2025	BANCO MERCANTIL DEL	0	0	GP Directo 1323 BANCO MERCANTIL DEL NORTE SA, Pago: 1321 (COMISIONES		$0.00	$3.48	$58,049.66
C02545	31/12/2025	MARTINEZ MASCORRO (		0	GP Folio: 1153 (PAGO DE ESTIMACION UNICA REHABILITACION DE DRENAJE		$0.00	$57,789.83	$259.83
					Total :	**58,042.50**	**10.64**	**57,793.31**	**259.83**

CONCILIACIÓN BANCARIA

Cuencamé

H. AYUNTAMIENTO DE CUENCAMÉ, DGO.

Banco: Banorte, S.A Sucursal: 7452 No. Cta. 1335584883

Conciliación Bancaria correspondiente al mes de : DICIEMBRE 2025

Saldo del Estado de Cuenta Bancario al 31 de DICIEMBRE de 2025 $ 54,863.65

Mas: Depósitos no acreditados por el banco.

FECHA	CONCEPTO	IMPORTE

0.00

Menos: Cheques expedidos y no cobrados

FECHA	NUMERO	BENEFICIARIO	CONCEPTO	IMPORTE

$ -

Mas: Cargos del Banco no correspondidos.

FECHA	CONCEPTO	IMPORTE

Menos: Créditos del banco no correspondidos.

FECHA	CONCEPTO	IMPORTE

Saldo en libros al 31 de DICIEMBRE de 2025 $ 54,863.65

DRA. EDITH BERNARDA ORDAZ MACHADO
PRESIDENTE MUNICIPAL

María Teresa Machado Morquecho
C.P. MARIA TERESA MACHADO MORQUECHO
TESORERO MUNICIPAL

PROF. TOMAS MARTINEZ FLORES
SÍNDICO MUNICIPAL

FAISMUN 2025
MUNICIPIO DE CUENCAME DURANGO
CALLE CONSTITUCION 109
EL CENTRO
CUENCAME DGO. C.P. 35800
SUCURSAL: 7452 ENCAME
TIPO DE ENVÍO: CORREO

NO. DE CLIENTE: 18235669
RFC: TMU621114T75

DATOS DE SUCURSAL:
PLAZA: 9981 PLAZA TORREON
DIRECCIÓN: ITURBIDE AV.CEBERINOS CENICEROS 110 CENTRO
TELÉFONO: 7630251

INFORMACIÓN DEL PERIODO	
Periodo	Del 01/Diciembre/2025 al 31/Diciembre/2025
Fecha de corte	31/Diciembre/2025
Moneda	PESOS

RESUMEN INTEGRAL

Producto	No. de Cuenta	CLABE	Saldo anterior	Saldo al corte
ENLACE GLOBAL PM C/INTERESES	1335584883	072 192 01335584883 7	$5,020,198.59	$54,863.65
TOTAL			$5,020,198.59	$54,863.65

DETALLE	ENLACE GLOBAL PM C/INT. ▼
Saldo inicial del periodo	$ 5,020,198.59
+ Total de depósitos	$ 0.00
- Total de retiros	$ 4,965,973.11
+ Intereses Netos Ganados	$ 686.89
- Total de comisiones Cobradas / Pagadas	$ 42.00
- IVA sobre comisiones (16%)	$ 6.72
- Intereses Cobrados / Pagados	$ 0.00
Saldo actual	$ 54,863.65
Saldo disponible al día*	$ 54,863.65
Saldo promedio mínimo	$ 10,000.00
En el Periodo 01 Dic al 31 Dic:	$ 2,848,836.08
Días que comprende el periodo	31
Tasa Bruta Anual	0.28%
Interés Tasa Bruta Anual	$ 686.89
Retención de ISR	$ 0.00
INTERESES NETOS GANADOS	$ 686.89
Depósitos de Cheques S.B.C.	$0.00
Ret. Garantía Líquida	$0.00
Comisiones pendientes de aplicar	$0.00
Compras no aplicadas	$0.00
TOTAL	$0.00
Cheques girados	0
Cheques girados sin comisión	0
Cheques girados con comisión	0
Importe de la comisión	$ 0.00
Por cheques devueltos	$ 0.00
Otras comisiones	$ 42.00

ENLACE GLOBAL PM C/INTERESES
(Saldo inicial de $5,020,198.59)

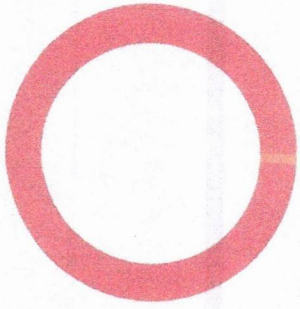

DEPÓSITOS	$0.00
RETIROS	$4,965,973.11
COMISIONES	$42.00
OTROS CARGOS	$6.72
SALDO FINAL	$54,863.65

DETALLE DE MOVIMIENTOS (PESOS) ▼

Enlace Global Pm C/Intereses

FECHA	DESCRIPCIÓN / ESTABLECIMIENTO	MONTO DEL DEPOSITO	MONTO DEL RETIRO	SALDO
30-NOV-25	SALDO ANTERIOR			5,020,198.59
08-DIC-25	TRASPASO A CUENTA DE TERCEROS 0000081225 IVA:00000000.00 , A LA CUENTA: 1332258491 ESTIM UNICA AMPL RED DRENAJE SANITARIO L SAN ANGEL AL R.F.C. RACV681112165		690,504.72	4,329,693.87
08-DIC-25	Comision x Internet 081225 Transferencias Tercero Banorte		3.00	4,329,690.87
08-DIC-25	IVA Com x Internet 081225 Transferencias Tercero Banorte		0.48	4,329,690.39
09-DIC-25	TRASPASO A CUENTA DE TERCEROS 0000091225 IVA:00000000.00 , A LA CUENTA: 1343600715 ESTIM UNICA EQPMTO CARCAMO BOMBEO SANNIT VELARDENA AL R.F.C. MAMX001120L47		107,448.58	4,222,241.81
09-DIC-25	Comision x Internet 091225 Transferencias Tercero Banorte		3.00	4,222,238.81
09-DIC-25	IVA Com x Internet 091225 Transferencias Tercero Banorte		0.48	4,222,238.33
09-DIC-25	TRASPASO A CUENTA DE TERCEROS 0000091225 IVA:00000000.00 , A LA CUENTA: 1343600715 ESTIM UNICA REHAB REDDRENAJE SANITARIO COL DEPORT AL R.F.C. MAMX001120L47		132,989.90	4,089,248.43
09-DIC-25	Comision x Internet 091225 Transferencias Tercero Banorte		3.00	4,089,245.43
09-DIC-25	IVA Com x Internet 091225 Transferencias Tercero Banorte		0.48	4,089,244.95
09-DIC-25	TRASPASO A CUENTA DE TERCEROS 0000091225 IVA:00000000.00 , A LA CUENTA: 1343600715 EST UNIC REHAB RFED DRENAJE SANIT LOC VEDLARDENA AL R.F.C. MAMX001120L47		202,511.64	3,886,733.31
09-DIC-25	Comision x Internet 091225 Transferencias Tercero Banorte		3.00	3,886,730.31
09-DIC-25	IVA Com x Internet 091225 Transferencias Tercero Banorte		0.48	3,886,729.83
09-DIC-25	TRASPASO A CUENTA DE TERCEROS 0000091225 IVA:00000000.00 , A LA CUENTA: 1343600715 ESTIM UNICA AMPL RED DRENAJ SANIT SN ANTON OJO SEC AL R.F.C. MAMX001120L47		150,849.42	3,735,880.41
09-DIC-25	Comision x Internet 091225 Transferencias Tercero Banorte		3.00	3,735,877.41
09-DIC-25	IVA Com x Internet 091225 Transferencias Tercero Banorte		0.48	3,735,876.93
18-DIC-25	TRASPASO A CUENTA DE TERCEROS 0000181225 IVA:00000000.00 , A LA CUENTA: 1343600715 PAGO ESTIM UNIC AMPL RED DRENAJE SANIT RAMON CORON AL R.F.C. MAMX001120L47		649,220.35	3,086,656.58
18-DIC-25	Comision x Internet 181225 Transferencias Tercero Banorte		3.00	3,086,653.58
18-DIC-25	IVA Com x Internet 181225 Transferencias Tercero Banorte		0.48	3,086,653.10
19-DIC-25	TRASPASO A CUENTA DE TERCEROS 0000191225 IVA:00000000.00 , A LA CUENTA: 1332258491 ESTIM UNICA AMPL RED ELECT EN PEDRICENA AL R.F.C. RACV681112165		590,528.86	2,496,124.24
19-DIC-25	Comision x Internet 191225 Transferencias Tercero Banorte		3.00	2,496,121.24
19-DIC-25	IVA Com x Internet 191225 Transferencias Tercero Banorte		0.48	2,496,120.76
23-DIC-25	TRASPASO A CUENTA DE TERCEROS 0000231225 IVA:00000000.00 , A LA CUENTA: 1332258491 EST UNICA AMPL RED ELECT RAMON CORONA AL R.F.C. RACV681112165		447,326.20	2,048,794.56
23-DIC-25	Comision x Internet 231225 Transferencias Tercero Banorte		3.00	2,048,791.56
23-DIC-25	IVA Com x Internet 231225 Transferencias Tercero Banorte		0.48	2,048,791.08
23-DIC-25	TRASPASO A CUENTA DE TERCEROS 0000231225 IVA:00000000.00 , A LA CUENTA: 1332258491 EST UNICA AMPL RED ELECT SN PEDRO OCUILA AL R.F.C. RACV681112165		278,653.37	1,770,137.71
23-DIC-25	Comision x Internet 231225 Transferencias Tercero Banorte		3.00	1,770,134.71
23-DIC-25	IVA Com x Internet 231225 Transferencias Tercero Banorte		0.48	1,770,134.23
23-DIC-25	TRASPASO A CUENTA DE TERCEROS 0000231225 IVA:00000000.00 , A LA CUENTA: 1332258491 EST UNIC AMPL RED ELECT I LOPEZ RAYON AL R.F.C. RACV681112165		567,021.47	1,203,112.76
23-DIC-25	Comision x Internet 231225 Transferencias Tercero Banorte		3.00	1,203,109.76
23-DIC-25	IVA Com x Internet 231225 Transferencias Tercero Banorte		0.48	1,203,109.28
23-DIC-25	TRASPASO A CUENTA DE TERCEROS 0000231225 IVA:00000000.00 , A LA CUENTA: 1332258491 EST UNIC EQPMTO PANELES SOLAR POZO AGUA EL TANQUE AL R.F.C. RACV681112165		273,292.26	929,817.02
23-DIC-25	Comision x Internet 231225 Transferencias Tercero Banorte		3.00	929,814.02
23-DIC-25	IVA Com x Internet 231225 Transferencias Tercero Banorte		0.48	929,813.54
24-DIC-25	TRASPASO A CUENTA DE TERCEROS 0000241225 IVA:00000000.00 , A LA CUENTA: 1343600715 EST UNIC EQPMTO TANQUE AGUA POT SN ANTONI OJO SECO AL R.F.C. MAMX001120L47		510,191.36	419,622.18
24-DIC-25	Comision x Internet 241225 Transferencias Tercero Banorte		3.00	419,619.18
24-DIC-25	IVA Com x Internet 241225 Transferencias Tercero Banorte		0.48	419,618.70
24-DIC-25	TRASPASO A CUENTA DE TERCEROS 0000241225 IVA:00000000.00 , A LA CUENTA: 1343600715 EST UNIC EQPMTO FILTRO PURIFIC AGUA POT CERRITO CO AL R.F.C. MAMX001120L47		208,322.12	211,296.58
24-DIC-25	Comision x Internet 241225 Transferencias Tercero Banorte		3.00	211,293.58
24-DIC-25	IVA Com x Internet 241225 Transferencias Tercero Banorte		0.48	211,293.10
29-DIC-25	TRASPASO A CUENTA DE TERCEROS 0000291225 IVA:00000000.00 , A LA CUENTA: 1343600715 EST UNIC REHAB ALUM PUB CABECERA MPAL AL R.F.C. MAMX001120L47		157,112.86	54,180.24
29-DIC-25	Comision x Internet 291225 Transferencias Tercero Banorte		3.00	54,177.24

DETALLE DE MOVIMIENTOS (PESOS) (CONTINUACIÓN) ▼

Enlace Global Pm C/Intereses

FECHA	DESCRIPCIÓN / ESTABLECIMIENTO	MONTO DEL DEPOSITO	MONTO DEL RETIRO	SALDO
29-DIC-25	IVA Com x Internet 291225 Transferencias Tercero Banorte		0.48	54,176.76
31-DIC-25	LIQ.INT.S/TASA LIQ 2025-12-31	686.89		54,863.65

OTROS ▼

Cargos Diferidos en el Periodo

Folio	Fecha	Tipo de Cargo	Monto	Fecha de Cargo
N/A	N/A	N/A	N/A	N/A

Informe de Depósitos en efectivo (UDIS) mayores a $15,000 pesos

Mes:	DICIEMBRE de 2025
Excedentes de depósitos	$ 157,424.25
Tipo de Cambio	$ 17.9667
Resumen por cliente del ejercicio 2025	
Monto de excedente de depósitos	$ 2,596,029.15

***Los depósitos en efectivo presentados en el presente informe son aquellos que exceden la cantidad de $15,000 (Quince mil pesos 00/100) de forma acumulada en todas las cuentas bajo titularidad del cliente dentro de un mes calendario.**

Ganancia Anual Total (GAT)

NO. DE CUENTA	GAT NOMINAL [1]	GAT REAL [2]	(+) INTERESES APLICABLES	(-) TOTAL DE COMISIONES
N/A	N/A	N/A	N/A	N/A

[1] **Antes de Impuestos**

[2] **La GAT REAL es el rendimiento que obtendría después de descontar la inflación estimada**

Advertencia: **Incumplir sus obligaciones le puede generar comisiones.**
El presente estado de cuenta no es un comprobante fiscal.

La fecha de corte coincide con la fecha de terminación del periodo que se señala en el presente estado de cuenta. Las operaciones efectuadas durante los días no laborales o después de la hora de corte de fin de día serán consideradas en nuestra contabilidad como realizadas en el siguiente día hábil bancario. Usted dispone de 90 días después de la fecha de corte para objetar la información contenida en su estado de cuenta, de no hacerlo se asumirá su conformidad al respecto.

Cuando no reciba su estado de cuenta durante los 20 días siguientes de la fecha de corte, y no haya dado instrucciones para que no se le envíe, favor de solicitarlo en su sucursal.

En el caso de avisos de modificaciones al contrato de adhesión, recuerde que, si así lo decide, tiene derecho a solicitar la cancelación de su cuenta dentro de los 30 días naturales posteriores a la notificación recibida, sin responsabilidad alguna a su cargo cubriendo, en su caso, los adeudos que se hayan generado a la fecha.

Aviso de privacidad

Ponemos a su disposición el Aviso de Privacidad en www.banorte.com en el entendido de que su información será tratada con sujeción a los fines establecidos en el referido Aviso de Privacidad.

Consultas, Reclamaciones, y Aclaraciones

Banco Mercantil del Norte S.A. Institución de Banca Múltiple, Grupo Financiero Banorte recibe las consultas, reclamaciones o aclaraciones, a través de su **Unidad Especializada de Atención a Usuarios (UNE)**, ubicada en Av. Paseo de la Reforma 195 Piso 1, Colonia Cuauhtémoc, C.P. 06500, Alcaldía Cuauhtémoc, Ciudad de México, Correo electrónico: une@banorte.com, o al Teléfono: **800 627 2292** así como en cualquiera de sus sucursales. En el caso de no obtener una respuesta satisfactoria o en el caso de requerir consultar y/o comparar información sobre comisiones podrá acudir a la Comisión Nacional para la Protección y Defensa de los Usuarios de Servicios Financieros www.condusef.gob.mx con número telefónico de atención en la Ciudad de México **(55) 5340 0999** y desde el interior de la República el **800 999 8080**.

Referencia de Abreviaturas

ABO	Abono	COM	Comisión	EDO	Estado	O/B	Otro Banco
ATM	Cajero Automático	CONS	Consulta	I.S.R	Impuesto Sobre la Renta	PZO	Plazo
BTE	Banorte	CPA	Compra	I.V.A	Impuesto al Valor Agregado	R.F.C	Registro Federal de Causantes
CAM	Cámara de compensación	CTA	Cuenta	INT	Interés (es)	REV	Reverso
CAP	Capital	DEP	Depósito	INTBC	Interbancaria	S.B.C	Saldo salvo Buen Cobro
CHEQ/CHQ	Cheque	DEV	Devolución	INV	Inversión	VEN	Ventanilla
CLABE	Clave Bancaria Estandarizada	DISP	Disposición/Dispersión	LIQ	Liquidación (Pago)		

IPAB

Los productos anteriormente descritos se encuentran protegidos por el Instituto para la Protección del Ahorro Bancario (IPAB) hasta por un monto equivalente a 400,000 UDI por cliente, por Institución. Lo anterior de conformidad con las disposiciones legales que regulan a dicho Instituto. Vista la página www.ipab.org.mx

COMPROBANTE FISCAL DIGITAL ▼

Folio Fiscal: 005C2EE3-8108-453D-A22E-A4A80C938F4E
No de Serie del Certificado del SAT: 00001000000714855070
No de Serie del Certificado del Emisor: 00001000000708802421
Fecha y hora de certificación: 2026-01-01T21:33:38
Lugar y fecha de elaboración: 64830 2025-12-31
Forma de pago: 03-Transferencia electrónica de fondos

Sello Digital del CFDI:

fJAfj63f51l6BJEYXtVYPygEwaifuO3/JRR1OnciyJo7NCyD/zM8MX+8JJ6me98F2uhyegTPYI4bMdZve76o+DbeHGF1UNWDklHgwBJAuqe8/Cb
4VyqhXNY19TxJ69b7usJ3oQ9UEaGp3P0WPYGmOfyfVb7xjeVwlZO3BQQVh2zOSYO4x1slPt0cJdXgKeAnQug+jTBLoW86e5PQFae5OA329T4j
0rg3fymBDXIL4PDU1jTrjb8b+Tpf+3ArFYksHI7Ry7sl9UoUxMtUNqZzi4OVP9bxK3hU0zWn3mFXUw1jWeVb97WXvq/E9Ed9tUvlkUJl1tgr0HW
rsQduGLltgQ==

Sello del SAT:

UiZRSE7B3Jzu+dwI0bvrQIPcfRjeQ69aJ6gMjnc/h8rcBA8Z1cdRqQt065lKtfc0nuttNq7jUeWknd93UdD9B/GD+iieal69COKBtuBehHzODHU3HJ
6vQR5UvNJpWGQgxEnZsRbbNOlPanQ1wYC6c/Zr+rFOFxHLEDSoS1BUsa2UtSGcfpMBs1xlFdlkMToXay89ArjI8BKn883Hl+EsTsr3dMDgrreJsH
hCN0MvRwj85DXcBQLkEjuBQ3kt6sjjInkzoxRiYG+1z8mrwfwwSHw5apK5Q2Eqo0EfWfOZEoolEMoNpPpPAPfUqbXh5CrqDai5vhuBi+idnsbz3
8Nkcw==

Cadena original del complemento de certificación:

||1.1|005C2EE3-8108-453D-A22E-A4A80C938F4E|2026-01-
01T21:33:38|DCD090706E42||fJAfj63f51l6BJEYXtVYPygEwaifuO3/JRR1OnciyJo7NCyD/zM8MX+8JJ6me98F2uhye
gTPYI4bMdZve76o+DbeHGF1UNWDklHgwBJAuqe8/Cb4VyqhXNY19TxJ69b7usJ3oQ9UEaGp3P0WPYGmOfyfVb7
xjeVwlZO3BQQVh2zOSYO4x1slPt0cJdXgKeAnQug+jTBLoW86e5PQFae5OA329T4j0rg3fymBDXIL4PDU1jTrjb8b+T
pf+3ArFYksHI7Ry7sl9UoUxMtUNqZzi4OVP9bxK3hU0zWn3mFXUw1jWeVb97WXvq/E9Ed9tUvlkUJl1tgr0HWrsQd
uGLltgQ==|00001000000714855070||

Versión CFDI: 4.0
Importe Total: CUARENTA Y OCHO PESOS 72/100 M.N.
Unidad de Medida: E48-Unidad de servicio
Método de Pago: PUE-Pago en una sola exhibición
Lugar de Expedición: 64830
Régimen Fiscal: 601-General de Ley Personas Morales

Código Postal del Receptor: 35823
Régimen Fiscal del Receptor: 601-General de Ley Personas Morales
Uso del CFDI: G03-Gastos en general
Este documento es una representación impresa de un CFDI

H. AYUNTAMIENTO DEL MUNICIPIO DE CUENCAME, DGO.

ESTADO DE DURANGO

Auxiliares de Cuentas del 01/dic./2025 al 31/dic./2025

(De la cuenta: 1112-03-25-00-002 a la 1112-03-25-00-002)

Cuentas de Registro

Usr: supervisor
Rep: rptAuxiliarCuentas

Fecha y hora de Impresión: 23/ene./2026 01:55 p. m.

Cuenta / Poliza	Fecha	Nombre de la Cuenta / Beneficiario	No. Factura	Cheque / Folio	Concepto	Saldo Inicial	Movimientos del Periodo Cargos	Abonos	Saldos
1112-03-25-00-002				**CTA. 883**		**$5,020,198.59**	**$686.89**	**$4,966,021.83**	**$54,863.65**
C02546	08/12/2025	RAMIREZ CALZADA VICT		0	GP Folio: 1154 (PAGO DE ESTIMACION UNICA AMPLIACION DE RED DE DRENA		$0.00	$690,504.72	$4,329,693.87
C02547	09/12/2025	MARTINEZ MASCORRO (		0	GP Folio: 1155 (PAGO DE ESTIMACION UNICA EQUIPAMIENTO DE CARCAMO I		$0.00	$107,448.58	$4,222,245.29
C02548	09/12/2025	MARTINEZ MASCORRO (		0	GP Folio: 1156 (PAGO DE ESTIMACION UNICA REHABILITACION DE RED DE DI		$0.00	$132,989.90	$4,089,255.39
C02549	09/12/2025	MARTINEZ MASCORRO (		0	GP Folio: 1157 (PAGO DE ESTIMACION UNICA REHABILITACION DE RED DE DI		$0.00	$202,511.64	$3,886,743.75
C02550	09/12/2025	MARTINEZ MASCORRO (		0	GP Folio: 1158 (PAGO DE ESTIMACION UNICA AMPLIACION DE RED DE DRENA		$0.00	$150,849.42	$3,735,894.33
C02551	18/12/2025	MARTINEZ MASCORRO (		0	GP Folio: 1159 (PAGO DE ESTIMACION UNICA AMPLIACION DE RED DE DRENA		$0.00	$649,220.35	$3,086,673.98
C02553	19/12/2025	RAMIREZ CALZADA VICT		0	GP Folio: 1161 (PAGO DE ESTIMACION UNICA AMPLIACION DE RED ELECTRIC		$0.00	$590,528.86	$2,496,145.12
C02554	23/12/2025	RAMIREZ CALZADA VICT		0	GP Folio: 1162 (PAGO DE ESTIMACION UNICA AMPLIACION DE RED ELECTRIC		$0.00	$447,326.20	$2,048,818.92
C02555	23/12/2025	RAMIREZ CALZADA VICT		0	GP Folio: 1163 (PAGO DE ESTIMACION UNICA AMPLIACION DE RED ELECTRIC		$0.00	$278,653.37	$1,770,165.55
C02556	23/12/2025	RAMIREZ CALZADA VICT		0	GP Folio: 1164 (PAGO DE ESTIMACION UNICA AMPLIACION DE RED ELECTRIC		$0.00	$567,021.47	$1,203,144.08
C02557	23/12/2025	RAMIREZ CALZADA VICT		0	GP Folio: 1165 (PAGO DE ESTIMACION UNICA EQUIPAMIENTO DE PANELES S(		$0.00	$273,292.26	$929,851.82
C02559	24/12/2025	MARTINEZ MASCORRO (		0	GP Folio: 1166 (PAGO DE ESTIMACION UNICA EQUIPAMIENTO DE TANQUE DE		$0.00	$510,191.36	$419,660.46
C02560	24/12/2025	MARTINEZ MASCORRO (		0	GP Folio: 1167 (PAGO DE ESTIMACION UNICA EQUIPAMIENTO DE FILTRO PUR		$0.00	$208,322.12	$211,338.34
C02561	29/12/2025	MARTINEZ MASCORRO (		0	GP Folio: 1168 (PAGO DE ESTIMACION UNICA REHABILITACION DE ALUMBRAI		$0.00	$157,112.86	$54,225.48
I00838	31/12/2025		RENDIMIENT		RENDIMIENTOS FINANCIEROS DICIEMBRE 2025 (RENDIMIENTOS FINANCIERC		$686.89	$0.00	$54,912.37
C02541	31/12/2025	BANCO MERCANTIL DEL	0	0	COMISIONES BANCARIAS DICIEMBRE 2025 (COMISIONES BANCARIAS DICIEM		$0.00	$48.72	$54,863.65
					Total :	**5,020,198.59**	**686.89**	**4,966,021.83**	**54,863.65**

Cuencamé

CONCILIACIÓN BANCARIA

H. AYUNTAMIENTO DE CUENCAMÉ, DGO.
Banco: Banorte, S.A
Conciliación Bancaria correspondiente al mes de : DICIEMBRE 2025 Sucursal: 9981 No. Cta. 1345624050
Saldo del Estado de Cuenta Bancario al 31 de DICIEMBRE de 2025 $ -

Mas: Depósitos no acreditados por el banco.

FECHA	CONCEPTO	IMPORTE

Menos: Cheques expedidos y no cobrados 0.00

FECHA	NUMERO	BENEFICIARIO	CONCEPTO	IMPORTE

Mas: Cargos del Banco no correspondidos. $ -

FECHA	CONCEPTO	IMPORTE

Menos: Créditos del banco no correspondidos.

FECHA	CONCEPTO	IMPORTE

Saldo en libros al 31 de DICIEMBRE de 2025 $ -

DRA. EDITH BERNARDA OROZCO MACHADO
PRESIDENTE MUNICIPAL

María Teresa Machado Morquecho
C.P. MARIA TERESA MACHADO MORQUECHO
TESORERO MUNICIPAL

PROF. TOMAS MARTINEZ FLORES
SÍNDICO MUNICIPAL

FAISMUN 2026
MUNICIPIO DE CUENCAME DURANGO
CALLE CONSTITUCION 109
CENTRO
CUENCAME DGO. C.P. 35823
SUCURSAL: 7452 ENCAME
TIPO DE ENVÍO: CORREO

NO. DE CLIENTE: 18235669
RFC: TMU621114T75

DATOS DE SUCURSAL:
PLAZA: 9981 PLAZA TORREON
DIRECCIÓN: ITURBIDE AV.CEBERINOS CENICEROS 110 CENTRO
TELÉFONO: 7630251

INFORMACIÓN DEL PERIODO	
Periodo	**Del 01/Diciembre/2025 al 31/Diciembre/2025**
Fecha de corte	**31/Diciembre/2025**
Moneda	**PESOS**

RESUMEN INTEGRAL

Producto	No. de Cuenta	CLABE	Saldo anterior	Saldo al corte
EDO Y MUNICIPIOS BANORTE C/INT	1345624050	072 192 01345624050 9	$0.00	$0.00
TOTAL			**$0.00**	**$0.00**

DETALLE	EDO Y MUNICIPIOS BANORTE C/INT ▼
Saldo inicial del periodo	$ 0.00
+ Total de depósitos	$ 0.00
- Total de retiros	$ 0.00
+ Intereses Netos Ganados	$ 0.00
- Total de comisiones Cobradas / Pagadas	$ 0.00
- IVA sobre comisiones (16%)	$ 0.00
- Intereses Cobrados / Pagados	$ 0.00
Saldo actual	$ 0.00
Saldo disponible al día*	$ 0.00
Saldo promedio mínimo	$ 0.00
En el Periodo 01 Dic al 31 Dic:	$ 0.00
Días que comprende el periodo	31
Tasa Bruta Anual	**0.00%**
Interés Tasa Bruta Anual	$ 0.00
Retención de ISR	$ 0.00
INTERESES NETOS GANADOS	$ 0.00

EDO Y MUNICIPIOS BANORTE C/INT
(Saldo inicial de $0.00)

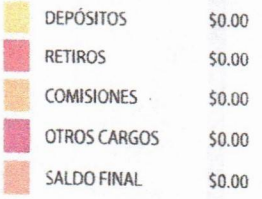

DETALLE DE MOVIMIENTOS (PESOS) ▼

FECHA	DESCRIPCIÓN / ESTABLECIMIENTO	MONTO DEL DEPOSITO	MONTO DEL RETIRO	SALDO
30-NOV-25	SALDO ANTERIOR			0.00
	SIN MOVIMIENTOS			

OTROS ▼

Folio	Fecha	Tipo de Cargo	Monto	Fecha de Cargo
N/A	N/A	N/A	N/A	N/A

Mes: **DICIEMBRE de 2025**
Excedentes de depósitos $ 157,424.25
Tipo de Cambio $ 17.9667
Resumen por cliente del ejercicio 2025
Monto de excedente de depósitos $ 2,596,029.15

***Los depósitos en efectivo presentados en el presente informe son aquellos que exceden la cantidad de $15,000 (Quince mil pesos 00/100) de forma acumulada en todas las cuentas bajo titularidad del cliente dentro de un mes calendario.**

NO. DE CUENTA	GAT NOMINAL [1]	GAT REAL [2]	(+) INTERESES APLICABLES	(-) TOTAL DE COMISIONES
N/A	N/A	N/A	N/A	N/A

[1] **Antes de Impuestos**
[2] **La GAT REAL es el rendimiento que obtendría después de descontar la inflación estimada**

Advertencia: **Incumplir sus obligaciones le puede generar comisiones.**
El presente estado de cuenta no es un comprobante fiscal.

La fecha de corte coincide con la fecha de terminación del periodo que se señala en el presente estado de cuenta. Las operaciones efectuadas durante los días no laborales o después de la hora de corte de fin de día serán consideradas en nuestra contabilidad como realizadas en el siguiente día hábil bancario. Usted dispone de 90 días después de la fecha de corte para objetar la información contenida en su estado de cuenta, de no hacerlo se asumirá su conformidad al respecto.

Cuando no reciba su estado de cuenta durante los 20 días siguientes de la fecha de corte, y no haya dado instrucciones para que no se le envíe, favor de solicitarlo en su sucursal.

En el caso de avisos de modificaciones al contrato de adhesión, recuerde que, si así lo decide, tiene derecho a solicitar la cancelación de su cuenta dentro de los 30 días naturales posteriores a la notificación recibida, sin responsabilidad alguna a su cargo cubriendo, en su caso, los adeudos que se hayan generado a la fecha.

Aviso de privacidad
Ponemos a su disposición el Aviso de Privacidad en www.banorte.com en el entendido de que su información será tratada con sujeción a los fines establecidos en el referido Aviso de Privacidad.

Consultas, Reclamaciones, y Aclaraciones
Banco Mercantil del Norte S.A. Institución de Banca Múltiple, Grupo Financiero Banorte recibe las consultas, reclamaciones o aclaraciones, a través de su **Unidad Especializada de Atención a Usuarios (UNE)**, ubicada en Av. Paseo de la Reforma 195 Piso 1, Colonia Cuauhtémoc, C.P. 06500, Alcaldía Cuauhtémoc, Ciudad de México, Correo electrónico: une@banorte.com, o al Teléfono: **800 627 2292** así como en cualquiera de sus sucursales. En el caso de no obtener una respuesta satisfactoria o en el caso de requerir consultar y/o comparar información sobre comisiones podrá acudir a la Comisión Nacional para la Protección y Defensa de los Usuarios de Servicios Financieros www.condusef.gob.mx con número telefónico de atención en la Ciudad de México **(55) 5340 0999** y desde el interior de la República el **800 999 8080**.

Referencia de Abreviaturas

ABO	Abono	COM	Comisión	EDO	Estado	O/B	Otro Banco
ATM	Cajero Automático	CONS	Consulta	I.S.R	Impuesto Sobre la Renta	PZO	Plazo
BTE	Banorte	CPA	Compra	I.V.A	Impuesto al Valor Agregado	R.F.C	Registro Federal de Causantes
CAM	Cámara de compensación	CTA	Cuenta	INT	Interés (es)	REV	Reverso
CAP	Capital	DEP	Depósito	INTBC	Interbancaria	S.B.C	Saldo salvo Buen Cobro
CHEQ/CHQ	Cheque	DEV	Devolución	INV	Inversión	VEN	Ventanilla
CLABE	Clave Bancaria Estandarizada	DISP	Disposición/Dispersión	LIQ	Liquidación (Pago)		

IPAB

Los productos anteriormente descritos se encuentran protegidos por el Instituto para la Protección del Ahorro Bancario (IPAB) hasta por un monto equivalente a 400,000 UDI por cliente, por Institución. Lo anterior de conformidad con las disposiciones legales que regulan a dicho Instituto. Vista la página www.ipab.org.mx

H. AYUNTAMIENTO DEL MUNICIPIO DE CUENCAME, DGO.
ESTADO DE DURANGO
Auxiliares de Cuentas del 01/dic./2025 al 31/dic./2025
(De la cuenta: 1112-03-26-00-001 a la 1112-03-26-00-001)
Cuentas de Registro

Usr: supervisor
Rep: rptAuxiliarCuentas

Fecha y hora de Impresión: 23/ene./2026 01:57 p. m.

Cuenta / Poliza	Fecha	Nombre de la Cuenta / Beneficiario	No. Factura	Cheque / Folio	Concepto	Saldo Inicial	Movimientos del Periodo Cargos	Abonos	Saldos
1112-03-26-00-001					CTA. 050	$0.00	$0.00	$0.00	$0.00
					Total :	0.00	0.00	0.00	0.00

Cuencamé

CONCILIACIÓN BANCARIA

H. AYUNTAMIENTO DE CUENCAMÉ, DGO.
Banco: Banorte, S.A Sucursal: 7452 No. Cta. 1216253662
Conciliación Bancaria correspondiente al mes de : DICIEMBRE 2025
Saldo del Estado de Cuenta Bancario al 31 de DICIEMBRE de 2025 $ 5,133.68

Mas: Depósitos no acreditados por el banco.

FECHA	CONCEPTO	IMPORTE

0.00

Menos: Cheques expedidos y no cobrados

FECHA	NUMERO	BENEFICIARIO	CONCEPTO	IMPORTE

$ -

Mas: Cargos del Banco no correspondidos.

FECHA	CONCEPTO	IMPORTE

Menos: Créditos del banco no correspondidos.

FECHA	CONCEPTO	IMPORTE

Saldo en libros al 31 de DICIEMBRE de 2025 $ 5,133.68

DRA. EDITH BERNARDA OROZCO MACHADO
PRESIDENTE MUNICIPAL

María Teresa Machado Marquecho
C.P. MARIA TERESA MACHADO MORQUECHO
TESORERO MUNICIPAL

PROF. TOMAS MARTINEZ FLORES
SINDICO MUNICIPAL

REGULARIZACION DE VEHICULOS DE PROC EXTRANJER
MUNICIPIO DE CUENCAME DURANGO
CALLE CONSTITUCION 109 PISO PB DEPTO. NS

CUENCAME DE CENICEROS
CUENCAME DGO. C.P. 35800
SUCURSAL: 7452 ENCAME
TIPO DE ENVÍO: CORREO

NO. DE CLIENTE: 18235669
RFC: TMU621114T75

DATOS DE SUCURSAL:
PLAZA: 9981 PLAZA TORREON
DIRECCIÓN: ITURBIDE AV.CEBERINOS CENICEROS 110 CENTRO
TELÉFONO: 7630251

INFORMACIÓN DEL PERIODO	
Periodo	**Del 01/Diciembre/2025 al 31/Diciembre/2025**
Fecha de corte	**31/Diciembre/2025**
Moneda	**PESOS**

RESUMEN INTEGRAL

Producto	No. de Cuenta	CLABE	Saldo anterior	Saldo al corte
ENLACE GLOBAL PM C/INTERESES	1216253662	072 192 01216253662 1	$5,133.68	$5,133.68
TOTAL			**$5,133.68**	**$5,133.68**

DETALLE	ENLACE GLOBAL PM C/INT. ▼
Saldo inicial del periodo	$ 5,133.68
+ Total de depósitos	$ 0.00
- Total de retiros	$ 0.00
+ Intereses Netos Ganados	$ 0.00
- Total de comisiones Cobradas / Pagadas	$ 0.00
- IVA sobre comisiones (16%)	$ 0.00
- Intereses Cobrados / Pagados	$ 0.00
Saldo actual	$ 5,133.68
Saldo disponible al día*	$ 5,133.68
Saldo Promedio	
Saldo promedio mínimo	$ 0.00
En el Periodo 01 Dic al 31 Dic:	$ 5,133.68
Días que comprende el periodo	31
Intereses del periodo	
Tasa Bruta Anual	**0.00%**
Interés Tasa Bruta Anual	$ 0.00
Retención de ISR	$ 0.00
INTERESES NETOS GANADOS	$ 0.00
Saldo disponible al día	
Depósitos de Cheques S.B.C.	$0.00
Ret. Garantía Líquida	$0.00
Comisiones pendientes de aplicar	$0.00
Compras no aplicadas	$0.00
TOTAL	$0.00
Resumen de cheques	
Cheques girados	0
Cheques girados sin comisión	0
Cheques girados con comisión	0
Importe de la comisión	$ 0.00
Por cheques devueltos	$ 0.00
Otras comisiones	$ 0.00

ENLACE GLOBAL PM C/INTERESES
(Saldo inicial de $5,133.68)

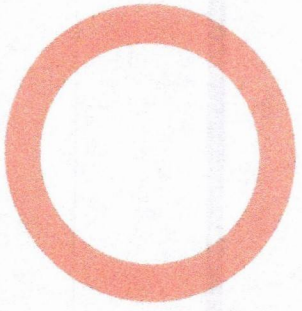

DEPÓSITOS	$0.00
RETIROS	$0.00
COMISIONES	$0.00
OTROS CARGOS	$0.00
SALDO FINAL	$5,133.68

DETALLE DE MOVIMIENTOS (PESOS) ▼

FECHA	DESCRIPCIÓN / ESTABLECIMIENTO	MONTO DEL DEPOSITO	MONTO DEL RETIRO	SALDO
30-NOV-25	SALDO ANTERIOR			5,133.68
	SIN MOVIMIENTOS			

OTROS ▼

Folio	Fecha	Tipo de Cargo	Monto	Fecha de Cargo
N/A	N/A	N/A	N/A	N/A

Mes:	**DICIEMBRE de 2025**
Excedentes de depósitos	$ 157,424.25
Tipo de Cambio	$ 17.9667
Resumen por cliente del ejercicio 2025	
Monto de excedente de depósitos	$ 2,596,029.15

***Los depósitos en efectivo presentados en el presente informe son aquellos que exceden la cantidad de $15,000 (Quince mil pesos 00/100) de forma acumulada en todas las cuentas bajo titularidad del cliente dentro de un mes calendario.**

NO. DE CUENTA	GAT NOMINAL [1]	GAT REAL [2]	(+) INTERESES APLICABLES	(-) TOTAL DE COMISIONES
N/A	N/A	N/A	N/A	N/A

[1] **Antes de Impuestos**

[2] **La GAT REAL es el rendimiento que obtendría después de descontar la inflación estimada**

Advertencia: **Incumplir sus obligaciones le puede generar comisiones.**
El presente estado de cuenta no es un comprobante fiscal.

La fecha de corte coincide con la fecha de terminación del periodo que se señala en el presente estado de cuenta. Las operaciones efectuadas durante los días no laborales o después de la hora de corte de fin de día serán consideradas en nuestra contabilidad como realizadas en el siguiente día hábil bancario. Usted dispone de 90 días después de la fecha de corte para objetar la información contenida en su estado de cuenta, de no hacerlo se asumirá su conformidad al respecto.

Cuando no reciba su estado de cuenta durante los 20 días siguientes de la fecha de corte, y no haya dado instrucciones para que no se le envíe, favor de solicitarlo en su sucursal.

En el caso de avisos de modificaciones al contrato de adhesión, recuerde que, si así lo decide, tiene derecho a solicitar la cancelación de su cuenta dentro de los 30 días naturales posteriores a la notificación recibida, sin responsabilidad alguna a su cargo cubriendo, en su caso, los adeudos que se hayan generado a la fecha.

Aviso de privacidad
Ponemos a su disposición el Aviso de Privacidad en www.banorte.com en el entendido de que su información será tratada con sujeción a los fines establecidos en el referido Aviso de Privacidad.

Consultas, Reclamaciones, y Aclaraciones
Banco Mercantil del Norte S.A. Institución de Banca Múltiple, Grupo Financiero Banorte recibe las consultas, reclamaciones o aclaraciones, a través de su **Unidad Especializada de Atención a Usuarios (UNE)**, ubicada en Av. Paseo de la Reforma 195 Piso 1, Colonia Cuauhtémoc, C.P. 06500, Alcaldía Cuauhtémoc, Ciudad de México, Correo electrónico: une@banorte.com, o al Teléfono: **800 627 2292** así como en cualquiera de sus sucursales. En el caso de no obtener una respuesta satisfactoria o en el caso de requerir consultar y/o comparar información sobre comisiones podrá acudir a la Comisión Nacional para la Protección y Defensa de los Usuarios de Servicios Financieros www.condusef.gob.mx con número telefónico de atención en la Ciudad de México **(55) 5340 0999** y desde el interior de la República el **800 999 8080**.

Referencia de Abreviaturas

ABO	Abono	COM	Comisión	EDO	Estado	O/B	Otro Banco
ATM	Cajero Automático	CONS	Consulta	I.S.R	Impuesto Sobre la Renta	PZO	Plazo
BTE	Banorte	CPA	Compra	I.V.A	Impuesto al Valor Agregado	R.F.C	Registro Federal de Causantes
CAM	Cámara de compensación	CTA	Cuenta	INT	Interés (es)	REV	Reverso
CAP	Capital	DEP	Depósito	INTBC	Interbancaria	S.B.C	Saldo salvo Buen Cobro
CHEQ/CHQ	Cheque	DEV	Devolución	INV	Inversión	VEN	Ventanilla
CLABE	Clave Bancaria Estandarizada	DISP	Disposición/Dispersión	LIQ	Liquidación (Pago)		

IPAB

Los productos anteriormente descritos se encuentran protegidos por el Instituto para la Protección del Ahorro Bancario (IPAB) hasta por un monto equivalente a 400,000 UDI por cliente, por Institución. Lo anterior de conformidad con las disposiciones legales que regulan a dicho Instituto. Vista la página www.ipab.org.mx

H. AYUNTAMIENTO DEL MUNICIPIO DE CUENCAME, DGO.
ESTADO DE DURANGO
Auxiliares de Cuentas del 01/dic./2025 al 31/dic./2025
(De la cuenta: 1112-04-23-72-001 a la 1112-04-23-72-001)
Cuentas de Registro

Usr: supervisor
Rep: rptAuxiliarCuentas

Fecha y hora de Impresión: 23/ene./2026 01:59 p. m.

Cuenta / Nombre de la Cuenta	Poliza	Fecha	Beneficiario	No. Factura	Cheque / Folio	Concepto	Saldo Inicial	Movimientos del Periodo Cargos	Abonos	Saldos
1112-04-23-72-001						CTA 662	$5,133.68	$0.00	$0.00	$5,133.68
						Total :	5,133.68	0.00	0.00	5,133.68

Cuencamé

CONCILIACIÓN BANCARIA

H. AYUNTAMIENTO DE CUENCAMÉ, DGO.
Banco: Banorte, S.A Sucursal: 7452 No. Cta. 1326984726
Conciliación Bancaria correspondiente al mes de : DICIEMBRE 2025
Saldo del Estado de Cuenta Bancario al 31 de DICIEMBRE de 2025 $ 107,455.54

Mas: Depósitos no acreditados por el banco.

FECHA	CONCEPTO	IMPORTE

0.00

Menos: Cheques expedidos y no cobrados

FECHA	NUMERO	BENEFICIARIO	CONCEPTO	IMPORTE

$ -

Mas: Cargos del Banco no correspondidos.

FECHA	CONCEPTO	IMPORTE

Menos: Créditos del banco no correspondidos.

FECHA	CONCEPTO	IMPORTE

Saldo en libros al 31 de DICIEMBRE de 2025 $ 107,455.54

María Teresa Machado Morquecho

DRA. EDITH BERNARDA OROZCO MACHADO
PRESIDENTE MUNICIPAL

C.P. MARIA TERESA MACHADO MORQUECHO
TESORERO MUNICIPAL

PROF. TOMAS MARTINEZ FLORES
SÍNDICO MUNICIPAL

BANORTE

ESTADO DE CUENTA / EDO Y MUNICIPIOS BANORTE C/INT

MUNICIPIO DE CUENCAME DURANGO
CALLE CONSTITUCION 109
CENTRO
CUENCAME DGO. C.P. 35823
SUCURSAL: 0069 GOMEZ PALACIO
TIPO DE ENVÍO: CORREO

NO. DE CLIENTE: 18235669
RFC: TMU621114T75

DATOS DE SUCURSAL:
PLAZA: 9981 PLAZA TORREON
DIRECCIÓN: MIGUEL ALEMAN ORIENTE 245 LAS ROSAS
TELÉFONO: 7146060

INFORMACIÓN DEL PERIODO	
Periodo	Del 01/Diciembre/2025 al 31/Diciembre/2025
Fecha de corte	31/Diciembre/2025
Moneda	PESOS

RESUMEN INTEGRAL

Producto	No. de Cuenta	CLABE	Saldo anterior	Saldo al corte
EDO Y MUNICIPIOS BANORTE C/INT	1326984726	072 060 01326984726 3	$54,993.92	$107,455.54
TOTAL			$54,993.92	$107,455.54

DETALLE	EDO Y MUNICIPIOS BANORTE C/INT ▼
Resumen del periodo	
Saldo inicial del periodo	$ 54,993.92
+ Total de depósitos	$ 52,447.50
- Total de retiros	$ 0.00
+ Intereses Netos Ganados	$ 14.12
- Total de comisiones Cobradas / Pagadas	$ 0.00
- IVA sobre comisiones (16%)	$ 0.00
- Intereses Cobrados / Pagados	$ 0.00
Saldo actual	$ 107,455.54
Saldo disponible al día*	$ 107,455.54
Saldo Promedio	
Saldo promedio mínimo	$ 0.00
En el Periodo 01 Dic al 31 Dic:	$ 76,182.39
Días que comprende el periodo	31
Intereses devengados	
Tasa Bruta Anual	0.22%
Interés Tasa Bruta Anual	$ 14.12
Retención de ISR	$ 0.00
INTERESES NETOS GANADOS	$ 14.12

EDO Y MUNICIPIOS BANORTE C/INT
(Saldo inicial de $54,993.92)

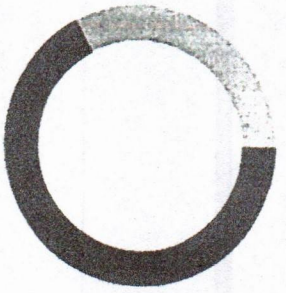

	DEPÓSITOS	$52,447.50
	RETIROS	$0.00
	COMISIONES	$0.00
	OTROS CARGOS	$0.00
	SALDO FINAL	$107,455.54

DETALLE DE MOVIMIENTOS (PESOS) ▼

Edo Y Municipios Banorte C/Int

FECHA	DESCRIPCIÓN / ESTABLECIMIENTO	MONTO DEL DEPOSITO	MONTO DEL RETIRO	SALDO
30-NOV-25	SALDO ANTERIOR			54,993.92
04-DIC-25	DEPOSITO DE CUENTA DE TERCEROS 0004000129 DE LA CUENTA 1319360694 SFA PROGRAMA DE REGULARIZACION	19,980.00		74,973.92
29-DIC-25	DEPOSITO DE CUENTA DE TERCEROS 0004000136 DE LA CUENTA 1319360694 SFA PROGRAMA DE REGULARIZACION	32,467.50		107,441.42
31-DIC-25	LIQ.INT.S/TASA LIQ 2025-12-31	14.12		107,455.54

OTROS ▼

Cargos Objetados en el Periodo

Folio	Fecha	Tipo de Cargo	Monto	Fecha de Cargo
N/A	N/A	N/A	N/A	N/A

Informe de Depósitos en efectivo (IDE) mayores a $15,000 pesos

Mes:	DICIEMBRE de 2025
Excedentes de depósitos	$ 157,424.25
Tipo de Cambio	$ 17.9667
Resumen por cliente del ejercicio 2025	
Monto de excedente de depósitos	$ 2,596,029.15

***Los depósitos en efectivo presentados en el presente informe son aquellos que exceden la cantidad de $15,000 (Quince mil pesos 00/100) de forma acumulada en todas las cuentas bajo titularidad del cliente dentro de un mes calendario.**

Ganancia Anual Total (GAT)

NO. DE CUENTA	GAT NOMINAL [1]	GAT REAL [2]	(+) INTERESES APLICABLES	(-) TOTAL DE COMISIONES
N/A	N/A	N/A	N/A	N/A

[1] Antes de Impuestos

[2] La GAT REAL es el rendimiento que obtendría después de descontar la inflación estimada

COMPROBANTE FISCAL DIGITAL ▼

1326984726 - EDO Y MUNICIPIOS BANORTE C/INT

Folio Fiscal: 793FB6DF-6D77-46AA-9D6C-2E079365B139
No de Serie del Certificado del SAT: 00001000000714855070
No de Serie del Certificado del Emisor: 00001000000708802421
Fecha y hora de certificación: 2026-01-01T22:00:20
Lugar y fecha de elaboración: 64830 2025-12-31
Forma de pago: 03-Transferencia electrónica de fondos

Sello Digital del CFDI:

dqV3OFPkZUgbRkz3BT0Tz6Pvb0uXWEy8Pz8vB1nzpwbgH3LlZpP11dhkiinBbiPWpqvb4mSe417ewGDEjsX6V40SfNTQoI2LgYub4XlX9llQQFs
M9EziTkiVezc6s7m9VyHkYEKQjiMuG++SKec3LuYN2iexvHwfOTKfxTUJE0cnYNsr8i+yqtaNM4rcgNd4JlN4sAMpg/pm+0wKX/YMZY6ST7M+s
wneHkkdaMslZnSbXPbZiuBdsS8b60CBR5Z8P699ZT1f/DKNZWRg48SoS4z7/LaS9nlZFfKn+CezYp68zCexiU2zWMyoMWGv9zQ0PzazkqOKdP
vYW4ByhvA+rA==

Sello del SAT:

IAd6hxq+8d4Ms0Al/Un6DpkY7SGhHVcs7rFgL79Ox9Wbz6UgW4+VK6AWUuNEOoqLd+LqT47PDoOuPoQV67XydXppljl3a14OBrODV2gjNVl
5XgDx71Wa7vyi0SxUfUlm2lrh3JGOJGMZbA/Pzz9XQMu75qbnYMlHHxa5jW2R7a75dqh6jDebrXbQV+y827hzubhbzqyt/Lmp+9MVOP43luO
krRnSZ3OezvlGVcpbVyuqkCMRdZt0iaYdDMPQ03WUeXoDqY85MannfQqYk1j35mToMEFUt6AsoaW7Fw51H1DuROMstS/ZVnz4LVnnCnQBw
PSUFWCFl/3++2iRHih8Hg==

Cadena original del complemento de certificación:

||1.1|793FB6DF-6D77-46AA-9D6C-2E079365B139|2026-01-
01T22:00:20|DCD090706E42||dqV3OFPkZUgbRkz3BT0Tz6Pvb0uXWEy8Pz8vB1nzpwbgH3LlZpP11dhkiinBbiPWpq
vb4mSe417ewGDEjsX6V40SfNTQoI2LgYub4XlX9llQQFsM9EziTkiVezc6s7m9VyHkYEKQjiMuG++SKec3LuYN2iexvH
wfOTKfxTUJE0cnYNsr8i+yqtaNM4rcgNd4JlN4sAMpg/pm+0wKX/YMZY6ST7M+swneHkkdaMslZnSbXPbZiuBdsS8
b60CBR5Z8P699ZT1f/DKNZWRg48SoS4z7/LaS9nlZFfKn+CezYp68zCexiU2zWMyoMWGv9zQ0PzazkqOKdPvYW4B
yhvA+rA==|00001000000714855070||

Versión CFDI: 4.0
Importe Total: CERO PESOS 0/100 M.N.
Unidad de Medida: E48-Unidad de servicio
Método de Pago: PUE-Pago en una sola exhibición
Lugar de Expedición: 64830
Régimen Fiscal: 601-General de Ley Personas Morales

Código Postal del Receptor: 35823
Régimen Fiscal del Receptor: 603-Personas Morales con Fines no Lucrativos
Uso del CFDI: G03-Gastos en general
Este documento es una representación impresa de un CFDI

H. AYUNTAMIENTO DEL MUNICIPIO DE CUENCAME, DGO.

ESTADO DE DURANGO

Auxiliares de Cuentas del 01/dic./2025 al 31/dic./2025

(De la cuenta: 1112-04-25-72-002 a la 1112-04-25-72-002)

Cuentas de Registro

Usr: supervisor
Rep: rptAuxiliarCuentas

Fecha y hora de Impresión: 23/ene./2026 02:00 p. m.

Cuenta / Poliza	Fecha	Nombre de la Cuenta / Beneficiario	No. Factura	Cheque / Folio	Concepto	Saldo Inicial	Movimientos del Periodo Cargos	Abonos	Saldos
1112-04-25-72-002					**CTA 726 (REGULARIZACION ENE-MZO.2025)**	**$54,993.92**	**$52,461.62**	**$0.00**	**$107,455.54**
I00840	04/12/2025		REPUVE JUL		IR:783, REPUVE 2025 (REGISTRO DE INGRESO POR CONVENIO REPUVE DEL		$19,980.00	$0.00	$74,973.92
I00841	29/12/2025		REPUVE SEI		IR:784, REPUVE 2025 (REGISTRO DE INGRESO POR CONVENIO REPUVE DEL		$32,467.50	$0.00	$107,441.42
I00838	31/12/2025		RENDIMIENT		RENDIMIENTOS FINANCIEROS DICIEMBRE 2025 (RENDIMIENTOS FINANCIERC		$14.12	$0.00	$107,455.54
					Total :	**54,993.92**	**52,461.62**	**0.00**	**107,455.54**

Cuencamé

CONCILIACIÓN BANCARIA

H. AYUNTAMIENTO DE CUENCAMÉ, DGO.

Banco: Bancomer, S.A Sucursal: 2669 No. Cta. 0121697579

Conciliación Bancaria correspondiente al mes de : DICIEMBRE 2025

Saldo del Estado de Cuenta Bancario al 31 de DICIEMBRE de 2025 $ 0.22

Mas: Depósitos no acreditados por el banco.

FECHA	CONCEPTO	IMPORTE

0.00

Menos: Cheques expedidos y no cobrados

FECHA	NUMERO	BENEFICIARIO	CONCEPTO	IMPORTE

$ -

Mas: Cargos del Banco no correspondidos.

FECHA	CONCEPTO	IMPORTE

Menos: Créditos del banco no correspondidos.

FECHA	CONCEPTO	IMPORTE

Saldo en libros al 31 de DICIEMBRE de 2025 $ 0.22

DRA. EDITH BERNARDA OROZCO MACHADO
PRESIDENTE MUNICIPAL

Maria Teresa Machado Morquecho
C.P. MARIA TERESA MACHADO MORQUECHO
TESORERO MUNICIPAL

PROF. TOMAS MARTINEZ FLORES
SÍNDICO MUNICIPAL

BBVA

MU[illegible]PIO DE CUENCAME
AGUINALDOS 2023
CONSTITUCION 109 NA
CERRITO COLORADO
MEXICO CP 35823

AGUINALDOS 2023

DOMICILIO FISCAL
CONSTITUCION 109 NA
CERRITO COLORADO
CUENCAME DGO CP 35823

Periodo	DEL 01/12/2025 AL 31/12/2025
Fecha de Corte	31/12/2025
No. de Cuenta	0121697579
No. de Cliente	D7267808
R.F.C	TMU621114T75
No. Cuenta CLABE	012190001216975790

SUCURSAL : 2669 GOBIERNO DURANGO
DIRECCION: AV. 20 DE NOVIEMBRE 1009 OTE COL. NUEVA VIZCAYA MEX DU
PLAZA: DURANGO
TELEFONO: 2012000

Información Financiera

MONEDA NACIONAL

Rendimiento		
Saldo Promedio		0.22
[illegible]s del Periodo		31
Tasa Bruta Anual	**%**	**1.435**
Saldo Promedio Gravable		0.00
Intereses a Favor (+)		0.00
ISR Retenido (-)		0.00
Comisiones de la cuenta		
Cheques pagados	0	0.00
Manejo de Cuenta		0.00
Anualidad		0.00
O[illegible]iones	0	0.00
Total Comisiones		0.00
Cargos Objetados	0	0.00
Abonos Objetados	0	0.00

Comportamiento		
Saldo de Liquidación Inicial		0.22
Saldo de Operación Inicial		0.22
Depósitos / Abonos (+)	0	0.00
Retiros / Cargos (-)	0	0.00
Saldo Final (+)		0.22
Saldo de Operación Final		0.22
Saldo Promedio Mínimo Mensual Hasta:		0

Otros productos incluidos en el estado de cuenta (Inversiones)

Contrato	Producto	Tasa de Interes anual	GAT Nominal	GAT Real	Total de comisiones
			Antes de Impuestos		
N/A	N/A	N/A	N/A	N/A	N/A

Total de Movimientos

TOTAL IMPORTE CARGOS	0.00	TOTAL MOVIMIENTOS CARGOS	0
TOTAL IMPORTE ABONOS	0.00	TOTAL MOVIMIENTOS ABONOS	0

Estimado Cliente,
Su Estado de Cuenta ha sido modificado y ahora tiene más detalle de información.
También le informamos que su Contrato ha sido modificado,
el cual puede consultarlo en cualquier sucursal o www.bbva.mx
Con BBVA adelante.

La GAT Real es el rendimiento que obtendría después de descontar la inflación estimada

BBVA

No. Cuenta	0121697579
No. Cliente	D7267808

Cuadro resumen y gráfico de movimientos del período

Concepto	Cantidad	Porcentaje	Columna
Saldo Inicial	0.22	100.00%	A
Depósitos / Abonos (+)	0.00	0.00%	B
Comisiones (-)	0.00	0.00%	C
Intereses a favor (+)	0.00	0.00%	D
Retiros efectivo (-)	0.00	0.00%	E
Otros cargos (-)	0.00	0.00%	F
Saldo Final	0.22	100.00%	G

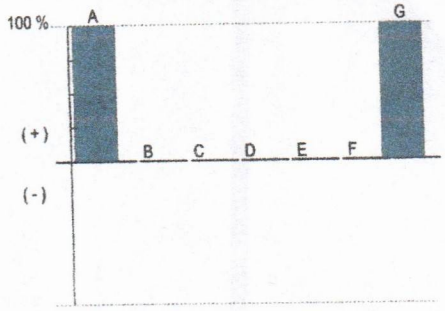

Nota: En la columna "porcentaje" se señala con el 100% a la cantidad más alta, permitiéndole relacionarse porcentualmente con las demás.

Otros cargos: Ver detalle de movimientos

"Conforme a lo publicado el 15 de noviembre de 2017 en el Diario Oficial de la Federación, le informamos que a partir del 1° de enero 2018, el Impuesto sobre la Renta (ISR) a retener será de 0.46% en lugar del 0.58% que actualmente se retiene"

Los montos mínimos requeridos para los productos de inversión a plazo fijo son: Pagaré Liquidable al vencimiento MN. $2,000.00, Mercado de Depósitos MN: $5,000 (sujetos a cambio dependiendo de las variaciones del mercado). Para mayor información consulta la página de internet: https://www.bbva.mx

BBVA

No. Cuenta	0121697579
No. Cliente	D7267808

Tiene 90 días naturales contados a partir de la fecha de corte o de la realización de la operación para presentar su aclaración en la sucursal donde radica su cuenta, o bien, llamando al Centro de Atención Telefónica al teléfono 55 5226 2663.

Con gusto atenderemos sus reclamaciones que ha presentado ante nuestra institución a través de Línea BBVA al teléfono 55 5226 2663 Ciudad de México, en caso de no recibir una respuesta satisfactoria dirigirse a:

IPAB
INSTITUTO PARA LA PROTECCIÓN AL AHORRO BANCARIO

Unidad Especializada de Atención a Clientes (UNE)

BBVA recibe las consultas, reclamaciones o aclaraciones, en su Unidad Especializada de Atención a Usuarios, ubicada en Lago Alberto 320 (entrada por Mariano Escobedo 303), Col. Granada, C.P. 11320, Alcaldía Miguel Hidalgo, Ciudad de México, México y por correo electrónico une.mx@bbva.com o teléfono 55 1998 8039, así como en cualquiera de sus cursales u oficinas. En el caso de no obtener una respuesta satisfactoria, podrá acudir a la Comisión Nacional para la otección y Defensa de los Usuarios de Servicios Financieros www.condusef.gob.mx y 55 5340 0999.

"Si desea recibir pagos a través de transferencias electrónicas de fondos interbancarias, deberá hacer del conocimiento de la persona que le enviará el o los pagos respectivos, el número de Cuenta que a continuación se indica: 2190001216975790 Clave Bancaria Estándar (CLABE), así como el nombre de este Banco."

Todas las tasas de interés están expresadas en terminos anuales.
"Únicamente están garantizados por el Instituto de Protección al Ahorro Bancarios (IPAB), los depósitos bancarios de di a la vista, retirables en días preestablecidos, de ahorro, y a plazo con previo aviso, así como los préstamos y cré os que acepte la Institución, hasta por el equivalente a cuatrocientas mil UDIS por persona, cualquiera que sea el número, tipo y clase de dichas obligaciones a su favor y a cargo de la Institución de banca múltiple."

www.ipab.org.mx

No. Cuenta	0121697579
No. Cliente	D7267808

Glosario de Abreviaturas

ADMON	ADMINISTRACION
ADIC	ADICIONAL
ADMIN	ADMINISTRACION
ANT	ANTERIOR
ANTIC	ANTICIPADA
ANUL	ANULACION
APORT	APORTACION
AUT	AUTOMATICO
BCA	BANCA
BCOS	BANCOS
BMOV	BBVA MÉXICO
BONI	BONIFICACION
IIF	BONIFICACION
J.	CODIGO DE LEYENDA
CAJ	CAJERO
CANC	CANCELACION
CGO	CARGO
CW	CASH WINDOWS
CH/CHQ	CHEQUE
CI	COBRO INMEDIATO
COMER	COMERCIO
COM	COMISION
CIE	CONCENTRACION INMEDIATO EMPRESARIAL
CON	CONFIRMACION
CONS	CONSULTA
CONV	CONVENIO
CORREC	CORRECCION
CRED	CREDITO
CTA	CUENTA
CED	CUENTA EN DOLARES
DCD	DINAMICA DE CONVERSION DE DIVISAS
DEP	DEPOSITO
DESC/ DESCTO	DESCUENTO
DEV/ DEVOL	DEVOLUCION
DEVU	DEVUELTO
DIF	DIFERENCIA
DIN	DINERO
DISP	DISPOSICION
DLLS	DOLARES
DOC/DOCTO	DOCUMENTO
EDO	ESTADO
ELECT	ELECTRONICA
EMI	EMISION
EMP	EMPRESARIAL
EXTEM	EXTEMPORANEA
EXT	EXTRANJERO
FALLEC	FALLECIMIENTO
FALT	FALTANTE
GAT	GANANCIA ANUAL TOTAL
GAR/GTIA	GARANTIA
GPO	GRUPO
HONOR	HONORARIOS
IVA	IMPUESTO AL VALOR AGREGADO
ISR	IMPUESTO SOBRE LA RENTA
INDEMN	INDEMNIZACION
INF	INFORMACION
INSP	INSPECCION
INT	INTERESES
INTS	INTERESES
INT/ INTNAL	INTERNACIONAL
INV	INVERSION
LIBRAMIE	LIBRAMIENTO
LIQ	LIQUIDACION
MP	MARCA PROPIA
MDO	MERCADO
MIN	MINIMO
MN	MONEDA NACIONAL
MOV	MOVIMIENTO
MOVS	MOVIMIENTOS
MOVMTOS	MOVIMIENTOS
MDB	MULTIDEPOSITO
N/A	NO APLICA
OPER	OPERACION
OPS	OPERACIONES
ORD	ORDEN
P/ PAG	PAGO
PAT	PATRIMONIAL
PENALIZ/PEN	PENALIZACION
PROM	PROMEDIO
REDESC	REDESCUENTO
RFC	REGISTRO FEDERAL DE CONTRIBUYENTES
REF.	REFERENCIA
REP	REPOSICION
RESP	RESPONSABILIDAD
RET	RETIRO
REV	REVERSO
ROB-EXT/ROB	ROBO O EXTRAVIO
SBC	SALVO BUEN COBRO
SEG	SEGURO
SERV	SERVICIO
SDO	SALDO
SOBR	SOBREGIRO
SOC	SOCIEDADES
TARJ	TARJETA
TDC	TARJETA DE CREDITO
TDE	TARJETA DE DEBITO EMPRESARIAL
TPV	TERMINAL PUNTO DE VENTA
TIB	TESORERIA INTEGRAL BANCARIA
TIT	TITULAR
TRANS	TRANSFERENCIA
TRASP	TRASPASO
VTAS	VENTAS

BBVA

No. Cuenta	0121697579
No. Cliente	D7267808

Cuida el medio ambiente consultando tu estado de cuenta en www.bbva.mx recuerda que el medio ambiente es responsabilidad de todos

Nombre del Receptor : MUNICIPIO DE CUENCAME
Código Postal de Domicilio Fiscal : 35823
Regimen Fiscal : 603 - Personas Morales con Fines no Lucrativos
Uso de CFDI : G03 - Gastos en general.
Exportacion : 01 - No aplica

Folio Fiscal: 4375300E-9388-4023-B0CF-3344BFDDC529

Certificado 00001000000719019167

Sello Digital

ApKBwG0EIEICn/veFWnXU3M6WiC6CCiTgX5qlUOXjSkefh7xeDL1tfAmPko/Nq7jNdNbqQw/geDFIghIX1SFr1yVZ
MY1XedKLgniw+jd3ZeRd8nRwInW9IbNAAE3rII+hM8DYjTBi4JT5IWtW+8NjPpwAmI+SENYJwKcqjUUpQQWHPA2
M3wQX/NdWrVpVtOFpGB1D/ZtBtKElJtE/Am9CQ4SQrhdh57XI0LVZir3TvAcboyO6Hs2I8skpyFkme7nrAA9UZM0so
JyLoSU3x7IZAaS3vLRVVbL/mrzRDvycRCYDftRaVFxsEc/ostp4kUoan4wOcZoLkH4GaAFeF/Wvg==

Sello SAT

UaduKZjVY54HGURBEwgre2J2F2RyCVSL0Gv+EFodclFdHVKbSmmTwDOJDcK6m/Rs9T2NqeTTjdtluH4wVWj6Hf
yOrmKKNwUGElmoeuDAgWFU76e/amJLR5JMEvXLqoFGxGn0hWack5tL+XnOPpu2kuiV5susZSpy7BE4ceLv18se
6/1lwhPRtxr7mvS0dv5R9o6N/kBbcG4o1RxbNafRaeBDiWW1iJjSDpqzcNl/osmLYDOyvVOYkvRcXocezps4/CFNiyl
+zWONnbwzfSg2CBNl4LRuZfN4NpkSrAEjS8q0CyYnlgXVUoUDk5jKnI5FTIiFWl6JoZ0FIPtbwKQ==

No. de Serie del Certificado del SAT: 00001000000710052019 **Fecha y hora de certificación:** 2026-01-01T04:01:47

Cadena Original del complemento de certificacion digital del SAT:

||1.1|4375300E-9388-4023-B0CF-3344BFDDC529|2026-01-01T04:01:47|ApKBwG0EIEICn/veFWnXU3M6WiC6CCi
TgX5qlUOXjSkefh7xeDL1tfAmPko/Nq7jNdNbqQw/geDFIghIX1SFr1yVZMY1XedKLgniw+jd3ZeRd8nRwInW9IbNAA
E3rII+hM8DYjTBi4JT5IWtW+8NjPpwAmI+SENYJwKcqjUUpQQWHPA2M3wQX/NdWrVpVtOFpGB1D/ZtBtKElJtE/A
m9CQ4SQrhdh57XI0LVZir3TvAcboyO6Hs2I8skpyFkme7nrAA9UZM0soJyLoSU3x7IZAaS3vLRVVbL/mrzRDvycRCY
DftRaVFxsEc/ostp4kUoan4wOcZoLkH4GaAFeF/Wvg==|00001000000710052019||

Este documento es una representación impresa de un CFDI.

Emitido en
Ciudad de México, México a 01 de Enero de 2026 a las 03:47:16

"Por Disposición Oficial si recibes o envías transferencias de fondos nacionales en moneda extranjera y transferencias de fondos internacionales, BBVA está obligado a compartir en la plataforma del Banco de México para consulta y obtención de otras Entidades Financieras la información correspondiente a esas operaciones y a tu identificación como Cliente, misma que BBVA deberá consultar durante el tiempo que mantengas una relación jurídica con esta Institución, por lo que si efectúas o recibes dichas operaciones se entenderá que otorgas tu consentimiento para ello."

Régimen Fiscal:
Régimen General de Ley Personas Morales

H. AYUNTAMIENTO DEL MUNICIPIO DE CUENCAME, DGO.
ESTADO DE DURANGO

Auxiliares de Cuentas del 01/dic./2025 al 31/dic./2025

(De la cuenta: 1112-07-24-00-002 a la 1112-07-24-00-002)

Cuentas de Registro

Usr: supervisor
Rep: rptAuxiliarCuentas

Fecha y hora de Impresión: 23/ene./2026 02:03 p. m.

Cuenta / Poliza	Fecha	Nombre de la Cuenta / Beneficiario	No. Factura	Cheque / Folio	Concepto	Saldo Inicial	Movimientos del Periodo Cargos	Abonos	Saldos
1112-07-24-00-002					Cta. 579 (AGUINALDO)	$0.22	$0.00	$0.00	$0.22
					Total :	0.22	0.00	0.00	0.22

Cuencamé

CONCILIACIÓN BANCARIA

H. AYUNTAMIENTO DE CUENCAMÉ, DGO.
Banco: Bancomer, S.A Sucursal: 2669 No. Cta. 0121697897
Conciliación Bancaria correspondiente al mes de : DICIEMBRE 2025
Saldo del Estado de Cuenta Bancario al 31 de DICIEMBRE de 2025 $ 1,828.51

Mas: Depósitos no acreditados por el banco.

FECHA	CONCEPTO	IMPORTE

0.00

Menos: Cheques expedidos y no cobrados

FECHA	NUMERO	BENEFICIARIO	CONCEPTO	IMPORTE

Mas: Cargos del Banco no correspondidos. $ -

FECHA	CONCEPTO	IMPORTE

Menos: Créditos del banco no correspondidos.

FECHA	CONCEPTO	IMPORTE

Saldo en libros al 31 de DICIEMBRE de 2025 $ 1,828.51

DRA. EDITH BERNARDA OROZCO MACHADO
PRESIDENTE MUNICIPAL

María Teresa Machado Morquecho
C.P. MARIA TERESA MACHADO MORQUECHO
TESORERO MUNICIPAL

PROF. TOMAS MARTINEZ FLORES
SÍNDICO MUNICIPAL

BBVA

Estado de Cuenta
CASH MANAGEMENT MORALES MN

M[redacted]PIO DE CUENCAME
LAUDOS
CONSTITUCION 109 NA
CERRITO COLORADO
MEXICO CP 35823

LAUDOS

DOMICILIO FISCAL
CONSTITUCION 109 NA
CERRITO COLORADO
CUENCAME DGO CP 35823

Periodo	DEL 01/12/2025 AL 31/12/2025
Fecha de Corte	31/12/2025
No. de Cuenta	0121697897
No. de Cliente	D7267808
R.F.C	TMU621114T75
No. Cuenta CLABE	012190001216978975

SUCURSAL : 2669 GOBIERNO DURANGO
DIRECCION: AV. 20 DE NOVIEMBRE 1009 OTE COL. NUEVA VIZCAYA MEX DU
PLAZA: DURANGO
TELEFONO: 2012000

Información Financiera

MONEDA NACIONAL

Rendimiento		
Saldo Promedio		1,828.51
s del Periodo		31
Tasa Bruta Anual	**%**	**1.435**
Saldo Promedio Gravable		0.00
Intereses a Favor (+)		2.26
ISR Retenido (-)		0.00
Comisiones de la cuenta		
Cheques pagados	0	0.00
Manejo de Cuenta		0.00
Anualidad		0.00
O[redacted]ones	0	0.00
Total Comisiones		0.00
Cargos Objetados	0	0.00
Abonos Objetados	0	0.00

Comportamiento		
Saldo de Liquidación Inicial		1,826.33
Saldo de Operación Inicial		1,826.33
Depósitos / Abonos (+)	1	2.18
Retiros / Cargos (-)	0	0.00
Saldo Final (+)		1,828.51
Saldo de Operación Final		1,828.51
Saldo Promedio Mínimo Mensual Hasta:		0

Otros productos incluidos en el estado de cuenta (Inversiones)

Contrato	Producto	Tasa de Interes anual	GAT Nominal	GAT Real	Total de comisiones
			Antes de Impuestos		
N/A	N/A	N/A	N/A	N/A	N/A

Detalle de Movimientos Realizados

FECHA OPER	FECHA LIQ	COD. DESCRIPCIÓN	REFERENCIA	CARGOS	ABONOS	SALDO OPERACIÓN	SALDO LIQUIDACIÓN
01/DIC	01/DIC	C19 INTERESES GANADOS			2.18	1,828.51	1,828.51

Estimado Cliente,
Su Estado de Cuenta ha sido modificado y ahora tiene más detalle de información.
También le informamos que su Contrato ha sido modificado,
el cual puede consultarlo en cualquier sucursal o www.bbva.mx
Con BBVA adelante.

La GAT Real es el rendimiento que obtendría después de descontar la inflación estimada

No. Cuenta	0121697897
No. Cliente	D7267808

Total de Movimientos

TOTAL IMPORTE CARGOS	0.00	TOTAL MOVIMIENTOS CARGOS	0
TOTAL IMPORTE ABONOS	2.18	TOTAL MOVIMIENTOS ABONOS	1

No. Cuenta	0121697897
No. Cliente	D7267808

Cuadro resumen y gráfico de movimientos del período

Concepto	Cantidad	Porcentaje	Columna
Saldo Inicial	1,826.33	99.88%	A
Depósitos / Abonos (+)	2.18	0.11%	B
Comisiones (-)	0.00	0.00%	C
Intereses a favor (+)	2.26	0.12%	D
Retiros efectivo (-)	0.00	0.00%	E
Otros cargos (-)	0.00	0.00%	F
Saldo Final	1,828.51	100.00%	G

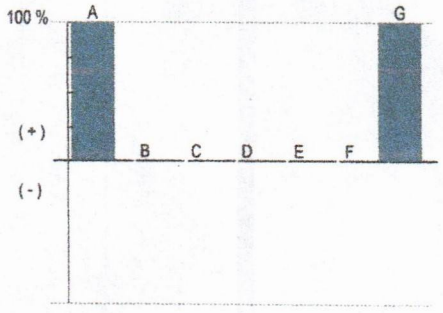

Nota: En la columna "porcentaje" se señala con el 100% a la cantidad más alta, permitiéndole relacionarse porcentualmente con las demás.

Otros cargos: Ver detalle de movimientos

"Conforme a lo publicado el 15 de noviembre de 2017 en el Diario Oficial de la Federación, le informamos que a partir del 1° de enero 2018, el Impuesto sobre la Renta (ISR) a retener será de 0.46% en lugar del 0.58% que actualmente se retiene"

Los montos mínimos requeridos para los productos de inversión a plazo fijo son: Pagaré Liquidable al vencimiento MN. $2,000.00, Certificado de Depósitos MN: $5,000 (sujetos a cambio dependiendo de las variaciones del mercado). Para mayor información consulta la página de internet: https://www.bbva.mx

No. Cuenta	0121697897
No. Cliente	D7267808

Tiene 90 días naturales contados a partir de la fecha de corte o de la realización de la operación para presentar su aclaración en la sucursal donde radica su cuenta, o bien, llamando al Centro de Atención Telefónica al teléfono 55 5226 2663.

Con gusto atenderemos sus reclamaciones que ha presentado ante nuestra institución a través de Línea BBVA al teléfono 55 5226 2663 Ciudad de México, en caso de no recibir una respuesta satisfactoria dirigirse a:

Unidad Especializada de Atención a Clientes (UNE)

BBVA recibe las consultas, reclamaciones o aclaraciones, en su Unidad Especializada de Atención a Usuarios, ubicada en Lago Alberto 320 (entrada por Mariano Escobedo 303), Col. Granada, C.P. 11320, Alcaldía Miguel Hidalgo, Ciudad de México, México y por correo electrónico une.mx@bbva.com o teléfono 55 1998 8039, así como en cualquiera de sus sucursales u oficinas. En el caso de no obtener una respuesta satisfactoria, podrá acudir a la Comisión Nacional para la Protección y Defensa de los Usuarios de Servicios Financieros www.condusef.gob.mx y 55 5340 0999.

"Si desea recibir pagos a través de transferencias electrónicas de fondos interbancarias, deberá hacer del conocimiento de la persona que le enviará el o los pagos respectivos, el número de Cuenta que a continuación se indica: 2190001216978975 Clave Bancaria Estándar (CLABE), así como el nombre de este Banco."

Todas las tasas de interés están expresadas en terminos anuales.
"Únicamente están garantizados por el Instituto de Protección al Ahorro Bancarios (IPAB), los depósitos bancarios de dinero a la vista, retirables en días preestablecidos, de ahorro, y a plazo con previo aviso, así como los préstamos y créditos que acepte la Institución, hasta por el equivalente a cuatrocientas mil UDIS por persona, cualquiera que sea el número, tipo y clase de dichas obligaciones a su favor y a cargo de la Institución de banca múltiple."

www.ipab.org.mx

DETALLE DE MOVIMIENTOS (PESOS) ▼

Enlace Global Pm S/Intereses

FECHA	DESCRIPCIÓN / ESTABLECIMIENTO	MONTO DEL DEPOSITO	MONTO DEL RETIRO	SALDO
30-NOV-25	SALDO ANTERIOR			2.00
	SIN MOVIMIENTOS			

OTROS ▼

Cargos Objetados en el Periodo

Folio	Fecha	Tipo de Cargo	Monto	Fecha de Cargo
N/A	N/A	N/A	N/A	N/A

Informe de Depósitos en efectivo (IDE) mayores a $15,000 pesos

Mes:	**DICIEMBRE de 2025**
Excedentes de depósitos	$ 157,424.25
Tipo de Cambio	$ 17.9667
Resumen por diente del ejercicio 2025	
Monto de excedente de depósitos	$ 2,596,029.15

***Los depósitos en efectivo presentados en el presente informe son aquellos que exceden la cantidad de $15,000 (Quince mil pesos 00/100) de forma acumulada en todas las cuentas bajo titularidad del diente dentro de un mes calendario.**

Ganancia Anual Total (GAT)

NO. DE CUENTA	GAT NOMINAL [1]	GAT REAL [2]	(+) INTERESES APLICABLES	(-) TOTAL DE COMISIONES
N/A	N/A	N/A	N/A	N/A

[1] **Antes de Impuestos**

[2] **La GAT REAL es el rendimiento que obtendría después de descontar la inflación estimada**

H. AYUNTAMIENTO DEL MUNICIPIO DE CUENCAME, DGO.

ESTADO DE DURANGO

Auxiliares de Cuentas del 01/dic./2025 al 31/dic./2025

Con saldo y/o movimientos. (De la cuenta: 1112-01-14-00-010 a la 1112-01-14-00-010)

Cuentas de Registro

Usr: supervisor
Rep: rptAuxiliarCuentas

Fecha y hora de Impresión: 23/ene./2026 01:35 p. m.

Cuenta / Poliza	Fecha	Nombre de la Cuenta / Beneficiario	No. Factura	Cheque / Folio	Concepto	Saldo Inicial	Movimientos del Periodo Cargos	Abonos	Saldos
1112-01-14-00-010					Cta. 105	$2.00	$0.00	$0.00	$2.00
					Total :	2.00	0.00	0.00	2.00

CONCILIACIÓN BANCARIA

Cuencamé

H. AYUNTAMIENTO DE CUENCAMÉ, DGO.

Banco: Banorte, S.A Sucursal: 7452 No. Cta. 0685188242

Conciliación Bancaria correspondiente al mes de : DICIEMBRE 2025

Saldo del Estado de Cuenta Bancario al 31 de DICIEMBRE de 2025 $ 10.01

Mas: Depósitos no acreditados por el banco.

FECHA	CONCEPTO	IMPORTE

0.00

Menos: Cheques expedidos y no cobrados

FECHA	NUMERO	BENEFICIARIO	CONCEPTO	IMPORTE

$ -

Mas: Cargos del Banco no correspondidos.

FECHA	CONCEPTO	IMPORTE

Menos: Créditos del banco no correspondidos.

FECHA	CONCEPTO	IMPORTE

Saldo en libros al 31 de DICIEMBRE de 2025 $ 10.01

DRA. EDITH BERNARDA OROZCO MACHADO
PRESIDENTE MUNICIPAL

María Teresa Machado Morquecho

C.P. MARIA TERESA MACHADO MORQUECHO
TESORERO MUNICIPAL

PROF. TOMAS MARTINEZ FLORES
SÍNDICO MUNICIPAL

BANORTE

ESTADO DE CUENTA / ENLACE GLOBAL PM S/INTERESES

FIDEICOMISO PARA OBRA DE INFRAESTRUCTURA MPAL
MUNICIPIO DE CUENCAME DURANGO
CALLE CONSTITUCION 109

CENTRO
CUENCAME DGO. C.P. 35823
SUCURSAL: 7452 ENCAME
TIPO DE ENVÍO: CORREO

NO. DE CLIENTE: 18235669
RFC: TMU621114T75

DATOS DE SUCURSAL:
PLAZA: 9981 PLAZA TORREON
DIRECCIÓN: ITURBIDE AV.CEBERINOS CENICEROS 110 CENTRO
TELÉFONO: 7630251

INFORMACIÓN DEL PERIODO	
Periodo	Del 01/Diciembre/2025 al 31/Diciembre/2025
Fecha de corte	31/Diciembre/2025
Moneda	PESOS

RESUMEN INTEGRAL

Producto	No. de Cuenta	CLABE	Saldo anterior	Saldo al corte
ENLACE GLOBAL PM S/INTERESES	0685188242	072 192 00685188242 7	$10.01	$10.01
TOTAL			$10.01	$10.01

DETALLE — ENLACE GLOBAL PM S/INT. ▼

Resumen del periodo

Saldo inicial del periodo	$ 10.01
+ Total de depósitos	$ 0.00
- Total de retiros	$ 0.00
+ Intereses Netos Ganados	$ 0.00
- Total de comisiones Cobradas / Pagadas	$ 0.00
- IVA sobre comisiones (16%)	$ 0.00
- Intereses Cobrados / Pagados	$ 0.00
Saldo actual	$ 10.01
Saldo disponible al día*	$ 0.00

Saldo Promedio

Saldo promedio mínimo	$ 0.00
En el Periodo 01 Dic al 31 Dic:	$ 10.01
Días que comprende el periodo	31

Intereses devengados

Tasa Bruta Anual	0.00%
Interés Tasa Bruta Anual	$ 0.00
Retención de ISR	$ 0.00
INTERESES NETOS GANADOS	$ 0.00

Saldo no disponible al día

Depósitos de Cheques S.B.C.	$0.00
Ret. Garantía Líquida	$0.00
Comisiones pendientes de aplicar	$10.01
Compras no aplicadas	$0.00
TOTAL	$10.01

Resumen de comisiones

Cheques girados	0
Cheques girados sin comisión	0
Cheques girados con comisión	0
Importe de la comisión	$ 0.00
Por cheques devueltos	$ 0.00
Otras comisiones	$ 0.00

ENLACE GLOBAL PM S/INTERESES
(Saldo inicial de $10.01)

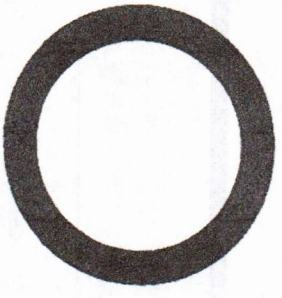

DEPÓSITOS	$0.00
RETIROS	$0.00
COMISIONES	$0.00
OTROS CARGOS	$0.00
SALDO FINAL	$10.01

DETALLE DE MOVIMIENTOS (PESOS) ▼

Enlace Global Pm S/Intereses

FECHA	DESCRIPCIÓN / ESTABLECIMIENTO	MONTO DEL DEPOSITO	MONTO DEL RETIRO	SALDO
30-NOV-25	SALDO ANTERIOR			10.01
	SIN MOVIMIENTOS			

OTROS ▼

Cargos Objetados en el Periodo

Folio	Fecha	Tipo de Cargo	Monto	Fecha de Cargo
N/A	N/A	N/A	N/A	N/A

Informe de Depósitos en efectivo (IDE) mayores a $15,000 pesos

Mes:	**DICIEMBRE de 2025**
Excedentes de depósitos	$ 157,424.25
Tipo de Cambio	$ 17.9667
Resumen por cliente del ejercicio 2025	
Monto de excedente de depósitos	$ 2,596,029.15

***Los depósitos en efectivo presentados en el presente informe son aquellos que exceden la cantidad de $15,000 (Quince mil pesos 00/100) de forma acumulada en todas las cuentas bajo titularidad del cliente dentro de un mes calendario.**

Ganancia Anual Total (GAT)

NO. DE CUENTA	GAT NOMINAL [1]	GAT REAL [2]	(+) INTERESES APLICABLES	(-) TOTAL DE COMISIONES
N/A	N/A	N/A	N/A	N/A

[1] Antes de Impuestos

[2] La GAT REAL es el rendimiento que obtendría después de descontar la inflación estimada

H. AYUNTAMIENTO DEL MUNICIPIO DE CUENCAME, DGO.

ESTADO DE DURANGO

Auxiliares de Cuentas del 01/dic./2025 al 31/dic./2025

Con saldo y/o movimientos. (De la cuenta: 1112-01-14-00-002 a la 1112-01-14-00-002)

Cuentas de Registro

Usr: supervisor
Rep: rptAuxiliarCuentas

Fecha y hora de Impresión: 23/ene./2026 01:33 p. m.

Cuenta / Poliza	Fecha	Nombre de la Cuenta / Beneficiario	No. Factura	Cheque / Folio	Concepto	Saldo Inicial	Movimientos del Periodo Cargos	Abonos	Saldos
1112-01-14-00-002					Cta. 242	$10.01	$0.00	$0.00	$10.01
					Total :	10.01	0.00	0.00	10.01

CONCILIACIÓN BANCARIA

Cuencamé

H. AYUNTAMIENTO DE CUENCAMÉ, DGO.

Banco: Banorte, S.A Sucursal: 7452 No. Cta. 1093984224

Conciliación Bancaria correspondiente al mes de : DICIEMBRE 2025

Saldo del Estado de Cuenta Bancario al 31 de DICIEMBRE de 2025 $ -

Mas: Depósitos no acreditados por el banco.

FECHA	CONCEPTO	IMPORTE

0.00

Menos: Cheques expedidos y no cobrados

FECHA	NUMERO	BENEFICIARIO	CONCEPTO	IMPORTE

$ -

Mas: Cargos del Banco no correspondidos.

FECHA	CONCEPTO	IMPORTE

Menos: Créditos del banco no correspondidos.

FECHA	CONCEPTO	IMPORTE

Saldo en libros al 31 de DICIEMBRE de 2025 $ -

DRA. EDITH BERNARDA OROZCO MACHADO
PRESIDENTE MUNICIPAL

María Teresa Machado Morquecho

C.P. MARIA TERESA MACHADO MORQUECHO
TESORERO MUNICIPAL

PROF. TOMAS MARTINEZ FLORES
SÍNDICO MUNICIPAL

BANORTE

ESTADO DE CUENTA / ENLACE GLOBAL PM S/INTERESES

MUNICIPIO DE CUENCAME DURANGO
CALLE CONSTITUCION 109 PISO PB DEPTO. NS

CUENCAME DE CENICEROS
CUENCAME DGO. C.P. 35800
SUCURSAL: 7452 ENCAME
TIPO DE ENVÍO: CORREO

NO. DE CLIENTE: 18235669
RFC: TMU621114T75

DATOS DE SUCURSAL:
PLAZA: 9981 PLAZA TORREON
DIRECCIÓN: ITURBIDE AV.CEBERINOS CENICEROS 110 CENTRO
TELÉFONO: 7630251

INFORMACIÓN DEL PERIODO	
Periodo	**Del 01/Diciembre/2025 al 31/Diciembre/2025**
Fecha de corte	**31/Diciembre/2025**
Moneda	**PESOS**

RESUMEN INTEGRAL

Producto	No. de Cuenta	CLABE	Saldo anterior	Saldo al corte
ENLACE GLOBAL PM S/INTERESES	1093984224	072 192 010939842249	$63,307.78	$0.00
TOTAL			**$63,307.78**	**$0.00**

DETALLE	ENLACE GLOBAL PM S/INT. ▼
Resumen del periodo	
Saldo inicial del periodo	$ 63,307.78
+ Total de depósitos	$ 193,605.45
- Total de retiros	$ 256,913.23
+ Intereses Netos Ganados	$ 0.00
- Total de comisiones Cobradas / Pagadas	$ 0.00
- IVA sobre comisiones (16%)	$ 0.00
- Intereses Cobrados / Pagados	$ 0.00
Saldo actual	$ 0.00
Saldo disponible al día*	$ 0.00
Saldo Promedio	
Saldo promedio mínimo	$ 0.00
En el Periodo 01 Dic al 31 Dic:	$ 33,031.32
Días que comprende el periodo	31
Intereses Devengados	
Tasa Bruta Anual	**0.00%**
Interés Tasa Bruta Anual	$ 0.00
Retención de ISR	$ 0.00
INTERESES NETOS GANADOS	$ 0.00
Saldo no disponible al día	
Depósitos de Cheques S.B.C.	$0.00
Ret. Garantía Líquida	$0.00
Comisiones pendientes de aplicar	$0.00
Compras no aplicadas	$0.00
TOTAL	$0.00
Resumen Cuenta Cheques	
Cheques girados	0
Cheques girados sin comisión	0
Cheques girados con comisión	0
Importe de la comisión	$ 0.00
Por cheques devueltos	$ 0.00
Otras comisiones	$ 0.00

ENLACE GLOBAL PM S/INTERESES
(Saldo inicial de $63,307.78)

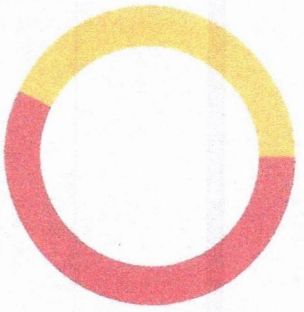

DEPÓSITOS	$193,605.45
RETIROS	$256,913.23
COMISIONES	$0.00
OTROS CARGOS	$0.00
SALDO FINAL	$0.00

DETALLE DE MOVIMIENTOS (PESOS)▼

Enlace Global Pm S/Intereses

FECHA	DESCRIPCIÓN / ESTABLECIMIENTO	MONTO DEL DEPOSITO	MONTO DEL RETIRO	SALDO
				63,307.78
30-NOV-25	SALDO ANTERIOR			
05-DIC-25	00260100251205000015032 5 SPEI RECIBIDO, BCO:0012 BBVA MEXICO HR LIQ: 10:11:20 DEL CLIENTE GOBIERNO DEL ESTADO DE DURANGO SRIA DE DE LA CLABE 012190004465337364 CON RFC GED620101652 CONCEPTO: INGRESOS PAGO PREDIAL DIA 06 D REFERENCIA: 5042150 CVE RAST: 00260100251205000015032 5	2,242.83		65,550.61
05-DIC-25	00260100251205000015032 6 SPEI RECIBIDO, BCO:0012 BBVA MEXICO HR LIQ: 10:11:20 DEL CLIENTE GOBIERNO DEL ESTADO DE DURANGO SRIA DE DE LA CLABE 012190004465337364 CON RFC GED620101652 CONCEPTO: INGRESOS PAGO PREDIAL DIA 08 D REFERENCIA: 5042151 CVE RAST: 00260100251205000015032 6	8,197.73		73,748.34
05-DIC-25	00260100251205000015034 1 SPEI RECIBIDO, BCO:0012 BBVA MEXICO HR LIQ: 10:11:43 DEL CLIENTE GOBIERNO DEL ESTADO DE DURANGO SRIA DE DE LA CLABE 012190004465337364 CON RFC GED620101652 CONCEPTO: INGRESOS PAGO PREDIAL DIA 13 D REFERENCIA: 5042153 CVE RAST: 00260100251205000015034 1	4,154.22		77,902.56
05-DIC-25	00260100251205000015034 0 SPEI RECIBIDO, BCO:0012 BBVA MEXICO HR LIQ: 10:11:43 DEL CLIENTE GOBIERNO DEL ESTADO DE DURANGO SRIA DE DE LA CLABE 012190004465337364 CON RFC GED620101652 CONCEPTO: INGRESOS PAGO PREDIAL DIA 10 D REFERENCIA: 5042152 CVE RAST: 00260100251205000015034 0	2,706.30		80,608.86
05-DIC-25	00260100251205000015035 7 SPEI RECIBIDO, BCO:0012 BBVA MEXICO HR LIQ: 10:11:43 DEL CLIENTE GOBIERNO DEL ESTADO DE DURANGO SRIA DE DE LA CLABE 012190004465337364 CON RFC GED620101652 CONCEPTO: INGRESOS PAGO PREDIAL DIA 05 D REFERENCIA: 5042169 CVE RAST: 00260100251205000015035 7	2,202.20		82,811.06
05-DIC-25	00260100251205000015035 8 SPEI RECIBIDO, BCO:0012 BBVA MEXICO HR LIQ: 10:11:43 DEL CLIENTE GOBIERNO DEL ESTADO DE DURANGO SRIA DE DE LA CLABE 012190004465337364 CON RFC GED620101652 CONCEPTO: INGRESOS PAGO PREDIAL DIA 06 D REFERENCIA: 5042170 CVE RAST: 00260100251205000015035 8	5,175.93		87,986.99
05-DIC-25	00260100251205000015034 2 SPEI RECIBIDO, BCO:0012 BBVA MEXICO HR LIQ: 10:11:43 DEL CLIENTE GOBIERNO DEL ESTADO DE DURANGO SRIA DE DE LA CLABE 012190004465337364 CON RFC GED620101652 CONCEPTO: INGRESOS PAGO PREDIAL DIA 14 D REFERENCIA: 5042154 CVE RAST: 00260100251205000015034 2	2,642.12		90,629.11
05-DIC-25	00260100251205000015034 3 SPEI RECIBIDO, BCO:0012 BBVA MEXICO HR LIQ: 10:11:43 DEL CLIENTE GOBIERNO DEL ESTADO DE DURANGO SRIA DE DE LA CLABE 012190004465337364 CON RFC GED620101652 CONCEPTO: INGRESOS PAGO PREDIAL DIA 15 D REFERENCIA: 5042155 CVE RAST: 00260100251205000015034 3	3,373.33		94,002.44
05-DIC-25	00260100251205000015034 5 SPEI RECIBIDO, BCO:0012 BBVA MEXICO HR LIQ: 10:11:43 DEL CLIENTE GOBIERNO DEL ESTADO DE DURANGO SRIA DE DE LA CLABE 012190004465337364 CON RFC GED620101652 CONCEPTO: INGRESOS PAGO PREDIAL DIA 20 D REFERENCIA: 5042157 CVE RAST: 00260100251205000015034 5	4,639.01		98,641.45
05-DIC-25	00260100251205000015035 9 SPEI RECIBIDO, BCO:0012 BBVA MEXICO HR LIQ: 10:11:43 DEL CLIENTE GOBIERNO DEL ESTADO DE DURANGO SRIA DE DE LA CLABE 012190004465337364 CON RFC GED620101652 CONCEPTO: INGRESOS PAGO PREDIAL DIA 07 D REFERENCIA: 5042171 CVE RAST: 00260100251205000015035 9	1,306.31		99,947.76
05-DIC-25	00260100251205000015034 4 SPEI RECIBIDO, BCO:0012 BBVA MEXICO HR LIQ: 10:11:43 DEL CLIENTE GOBIERNO DEL ESTADO DE DURANGO SRIA DE DE LA CLABE 012190004465337364 CON RFC GED620101652 CONCEPTO: INGRESOS PAGO DE PREDIAL DIA 1 REFERENCIA: 5042156 CVE RAST: 00260100251205000015034 4	4,945.61		104,893.37
05-DIC-25	00260100251205000015036 0 SPEI RECIBIDO, BCO:0012 BBVA MEXICO HR LIQ: 10:11:43 DEL CLIENTE GOBIERNO DEL ESTADO DE DURANGO SRIA DE DE LA CLABE 012190004465337364 CON RFC GED620101652 CONCEPTO: INGRESOS PAGO DEL PREDIAL DIA REFERENCIA: 5042172 CVE RAST: 00260100251205000015036 0	1,804.20		106,697.57
05-DIC-25	00260100251205000015036 4 SPEI RECIBIDO, BCO:0012 BBVA MEXICO HR LIQ: 10:11:43 DEL CLIENTE GOBIERNO DEL ESTADO DE DURANGO SRIA DE DE LA CLABE 012190004465337364 CON RFC GED620101652 CONCEPTO: INGRESOS PAGO PREDIAL DIA 14 D REFERENCIA: 5042176 CVE RAST: 00260100251205000015036 4	2,362.44		109,060.01
05-DIC-25	00260100251205000015034 9 SPEI RECIBIDO, BCO:0012 BBVA MEXICO HR LIQ: 10:11:43 DEL CLIENTE GOBIERNO DEL ESTADO DE DURANGO SRIA DE DE LA CLABE 012190004465337364 CON RFC GED620101652 CONCEPTO: INGRESOS PAGO PREDIAL DIA 24 D REFERENCIA: 5042161 CVE RAST: 00260100251205000015034 9	902.10		109,962.11

DETALLE DE MOVIMIENTOS (PESOS) (CONTINUACIÓN) ▼

Enlace Global Pm S/intereses

FECHA	DESCRIPCIÓN / ESTABLECIMIENTO	MONTO DEL DEPOSITO	MONTO DEL RETIRO	SALDO
05-DIC-25	00260100251205000015034 8 SPEI RECIBIDO, BCO:0012 BBVA MEXICO HR LIQ: 10:11:43 DEL CLIENTE GOBIERNO DEL ESTADO DE DURANGO SRIA DE DE LA CLABE 012190004465337364 CON RFC GED620101652 CONCEPTO: INGRESOS PAGO PREDIAL DIA 23 D REFERENCIA: 5042160 CVE RAST: 0026010025120500001503 48	13,422.98		123,385.09
05-DIC-25	00260100251205000015034 7 SPEI RECIBIDO, BCO:0012 BBVA MEXICO HR LIQ: 10:11:43 DEL CLIENTE GOBIERNO DEL ESTADO DE DURANGO SRIA DE DE LA CLABE 012190004465337364 CON RFC GED620101652 CONCEPTO: INGRESOS PAGO PREDIAL DIA 22 D REFERENCIA: 5042159 CVE RAST: 0026010025120500001503 47	2,813.49		126,198.58
05-DIC-25	00260100251205000015035 0 SPEI RECIBIDO, BCO:0012 BBVA MEXICO HR LIQ: 10:11:43 DEL CLIENTE GOBIERNO DEL ESTADO DE DURANGO SRIA DE DE LA CLABE 012190004465337364 CON RFC GED620101652 CONCEPTO: INGRESOS PAGO PREDIAL DIA 27 D REFERENCIA: 5042162 CVE RAST: 0026010025120500001503 50	4,718.85		130,917.43
05-DIC-25	00260100251205000015034 6 SPEI RECIBIDO, BCO:0012 BBVA MEXICO HR LIQ: 10:11:43 DEL CLIENTE GOBIERNO DEL ESTADO DE DURANGO SRIA DE DE LA CLABE 012190004465337364 CON RFC GED620101652 CONCEPTO: INGRESOS PAGO PREDIAL DIA 21 D REFERENCIA: 5042158 CVE RAST: 0026010025120500001503 46	2,362.44		133,279.87
05-DIC-25	00260100251205000015035 3 SPEI RECIBIDO, BCO:0012 BBVA MEXICO HR LIQ: 10:11:43 DEL CLIENTE GOBIERNO DEL ESTADO DE DURANGO SRIA DE DE LA CLABE 012190004465337364 CON RFC GED620101652 CONCEPTO: INGRESOS PAGO PREDIAL DIA 30 D REFERENCIA: 5042165 CVE RAST: 0026010025120500001503 53	3,589.77		136,869.64
05-DIC-25	00260100251205000015035 2 SPEI RECIBIDO, BCO:0012 BBVA MEXICO HR LIQ: 10:11:43 DEL CLIENTE GOBIERNO DEL ESTADO DE DURANGO SRIA DE DE LA CLABE 012190004465337364 CON RFC GED620101652 CONCEPTO: INGRESOS PAGO PREDIAL DIA 29 D REFERENCIA: 5042164 CVE RAST: 0026010025120500001503 52	5,021.90		141,891.54
05-DIC-25	00260100251205000015035 1 SPEI RECIBIDO, BCO:0012 BBVA MEXICO HR LIQ: 10:11:43 DEL CLIENTE GOBIERNO DEL ESTADO DE DURANGO SRIA DE DE LA CLABE 012190004465337364 CON RFC GED620101652 CONCEPTO: INGRESOS PAGO PREDIAL DIA 28 D REFERENCIA: 5042163 CVE RAST: 0026010025120500001503 51	1,306.31		143,197.85
05-DIC-25	00260100251205000015035 4 SPEI RECIBIDO, BCO:0012 BBVA MEXICO HR LIQ: 10:11:43 DEL CLIENTE GOBIERNO DEL ESTADO DE DURANGO SRIA DE DE LA CLABE 012190004465337364 CON RFC GED620101652 CONCEPTO: INGRESOS PAGO PREDIAL DIA 31 D REFERENCIA: 5042166 CVE RAST: 0026010025120500001503 54	1,681.07		144,878.92
05-DIC-25	00260100251205000015035 6 SPEI RECIBIDO, BCO:0012 BBVA MEXICO HR LIQ: 10:11:43 DEL CLIENTE GOBIERNO DEL ESTADO DE DURANGO SRIA DE DE LA CLABE 012190004465337364 CON RFC GED620101652 CONCEPTO: INGRESOS PREDIAL DEL DIA 04 NO REFERENCIA: 5042168 CVE RAST: 0026010025120500001503 56	895.89		145,774.81
05-DIC-25	00260100251205000015035 5 SPEI RECIBIDO, BCO:0012 BBVA MEXICO HR LIQ: 10:11:43 DEL CLIENTE GOBIERNO DEL ESTADO DE DURANGO SRIA DE DE LA CLABE 012190004465337364 CON RFC GED620101652 CONCEPTO: INGRESOS PAGO DE PREDIAL DIA 0 REFERENCIA: 5042167 CVE RAST: 0026010025120500001503 55	6,981.27		152,756.08
05-DIC-25	00260100251205000015036 3 SPEI RECIBIDO, BCO:0012 BBVA MEXICO HR LIQ: 10:11:43 DEL CLIENTE GOBIERNO DEL ESTADO DE DURANGO SRIA DE DE LA CLABE 012190004465337364 CON RFC GED620101652 CONCEPTO: INGRESOS PAGO PREDIAL DIA 13 D REFERENCIA: 5042175 CVE RAST: 0026010025120500001503 63	2,362.44		155,118.52
05-DIC-25	00260100251205000015036 1 SPEI RECIBIDO, BCO:0012 BBVA MEXICO HR LIQ: 10:11:43 DEL CLIENTE GOBIERNO DEL ESTADO DE DURANGO SRIA DE DE LA CLABE 012190004465337364 CON RFC GED620101652 CONCEPTO: INGRESOS PAGO DE PREDIAL DIA 1 REFERENCIA: 5042173 CVE RAST: 0026010025120500001503 61	902.10		156,020.62
05-DIC-25	00260100251205000015036 2 SPEI RECIBIDO, BCO:0012 BBVA MEXICO HR LIQ: 10:11:43 DEL CLIENTE GOBIERNO DEL ESTADO DE DURANGO SRIA DE DE LA CLABE 012190004465337364 CON RFC GED620101652 CONCEPTO: INGRESOS PAGO PREDIAL DIA 12 D REFERENCIA: 5042174 CVE RAST: 0026010025120500001503 62	7,384.34		163,404.96
05-DIC-25	00260100251205000015159 6 SPEI RECIBIDO, BCO:0012 BBVA MEXICO HR LIQ: 10:15:47 DEL CLIENTE GOBIERNO DEL ESTADO DE DURANGO SRIA DE DE LA CLABE 012190004465337364 CON RFC GED620101652 CONCEPTO: INGRESOS PAGO PREDIAL DIA 26 D REFERENCIA: 5042182 CVE RAST: 0026010025120500001515 96	2,249.04		165,654.00

DETALLE DE MOVIMIENTOS (PESOS) (CONTINUACIÓN)▼

Enlace Global Pm S/intereses

FECHA	DESCRIPCIÓN / ESTABLECIMIENTO	MONTO DEL DEPOSITO	MONTO DEL RETIRO	SALDO
05-DIC-25	00260100251205000015160 2 SPEI RECIBIDO, BCO:0012 BBVA MEXICO HR LIQ: 10:15:47 DEL CLIENTE GOBIERNO DEL ESTADO DE DURANGO SRIA DE DE LA CLABE 012190004465337364 CON RFC GED620101652 CONCEPTO: INGRESOS PAGO PREDIAL DIA 30 D REFERENCIA: 5042210 CVE RAST: 00260100251205000015160 2	3,258.33		168,912.33
05-DIC-25	00260100251205000015159 8 SPEI RECIBIDO, BCO:0012 BBVA MEXICO HR LIQ: 10:15:47 DEL CLIENTE GOBIERNO DEL ESTADO DE DURANGO SRIA DE DE LA CLABE 012190004465337364 CON RFC GED620101652 CONCEPTO: INGRESOS PAGO PREDIAL DIA 28 D REFERENCIA: 5042184 CVE RAST: 00260100251205000015159 8	5,626.98		174,539.31
05-DIC-25	00260100251205000015159 7 SPEI RECIBIDO, BCO:0012 BBVA MEXICO HR LIQ: 10:15:47 DEL CLIENTE GOBIERNO DEL ESTADO DE DURANGO SRIA DE DE LA CLABE 012190004465337364 CON RFC GED620101652 CONCEPTO: INGRESOS PAGO PREDIAL DIA 27 D REFERENCIA: 5042183 CVE RAST: 00260100251205000015159 7	20,634.87		195,174.18
05-DIC-25	00260100251205000015159 9 SPEI RECIBIDO, BCO:0012 BBVA MEXICO HR LIQ: 10:15:47 DEL CLIENTE GOBIERNO DEL ESTADO DE DURANGO SRIA DE DE LA CLABE 012190004465337364 CON RFC GED620101652 CONCEPTO: INGRESOS PAGO PREDIAL DIA 01 D REFERENCIA: 5042185 CVE RAST: 00260100251205000015159 9	2,362.44		197,536.62
05-DIC-25	00260100251205000015159 2 SPEI RECIBIDO, BCO:0012 BBVA MEXICO HR LIQ: 10:15:47 DEL CLIENTE GOBIERNO DEL ESTADO DE DURANGO SRIA DE DE LA CLABE 012190004465337364 CON RFC GED620101652 CONCEPTO: INGRESOS PAGO PREDIAL DIA 19 D REFERENCIA: 5042178 CVE RAST: 00260100251205000015159 2	5,507.37		203,043.99
05-DIC-25	00260100251205000015159 4 SPEI RECIBIDO, BCO:0012 BBVA MEXICO HR LIQ: 10:15:47 DEL CLIENTE GOBIERNO DEL ESTADO DE DURANGO SRIA DE DE LA CLABE 012190004465337364 CON RFC GED620101652 CONCEPTO: INGRESOS PAGO PREDIAL DIA 24 D REFERENCIA: 5042180 CVE RAST: 00260100251205000015159 4	2,362.44		205,406.43
05-DIC-25	00260100251205000015159 5 SPEI RECIBIDO, BCO:0012 BBVA MEXICO HR LIQ: 10:15:47 DEL CLIENTE GOBIERNO DEL ESTADO DE DURANGO SRIA DE DE LA CLABE 012190004465337364 CON RFC GED620101652 CONCEPTO: INGRESOS PAGO PREDIAL DIA 25 D REFERENCIA: 5042181 CVE RAST: 00260100251205000015159 5	7,249.16		212,655.59
05-DIC-25	00260100251205000015159 3 SPEI RECIBIDO, BCO:0012 BBVA MEXICO HR LIQ: 10:15:47 DEL CLIENTE GOBIERNO DEL ESTADO DE DURANGO SRIA DE DE LA CLABE 012190004465337364 CON RFC GED620101652 CONCEPTO: INGRESOS PAGO PREDIAL DIA 21 D REFERENCIA: 5042179 CVE RAST: 00260100251205000015159 3	18,294.44		230,950.03
05-DIC-25	00260100251205000015160 0 SPEI RECIBIDO, BCO:0012 BBVA MEXICO HR LIQ: 10:15:47 DEL CLIENTE GOBIERNO DEL ESTADO DE DURANGO SRIA DE DE LA CLABE 012190004465337364 CON RFC GED620101652 CONCEPTO: INGRESOS PAGO PREDIAL DIA 26 D REFERENCIA: 5042208 CVE RAST: 00260100251205000015160 0	2,706.30		233,656.33
05-DIC-25	00260100251205000015159 1 SPEI RECIBIDO, BCO:0012 BBVA MEXICO HR LIQ: 10:15:47 DEL CLIENTE GOBIERNO DEL ESTADO DE DURANGO SRIA DE DE LA CLABE 012190004465337364 CON RFC GED620101652 CONCEPTO: INGRESOS PAGO PREDIAL DIA 18 D REFERENCIA: 5042177 CVE RAST: 00260100251205000015159 1	6,328.21		239,984.54
05-DIC-25	00260100251205000015160 1 SPEI RECIBIDO, BCO:0012 BBVA MEXICO HR LIQ: 10:15:47 DEL CLIENTE GOBIERNO DEL ESTADO DE DURANGO SRIA DE DE LA CLABE 012190004465337364 CON RFC GED620101652 CONCEPTO: INGRESOS PAGO PREDIAL DIA 29 D REFERENCIA: 5042209 CVE RAST: 00260100251205000015160 1	3,034.22		243,018.76
05-DIC-25	00260100251205000015160 4 SPEI RECIBIDO, BCO:0012 BBVA MEXICO HR LIQ: 10:15:47 DEL CLIENTE GOBIERNO DEL ESTADO DE DURANGO SRIA DE DE LA CLABE 012190004465337364 CON RFC GED620101652 CONCEPTO: INGRESOS PAGO PREDIAL DIA 02 D REFERENCIA: 5042212 CVE RAST: 00260100251205000015160 4	4,125.44		247,144.20
05-DIC-25	00260100251205000015160 8 SPEI RECIBIDO, BCO:0012 BBVA MEXICO HR LIQ: 10:15:47 DEL CLIENTE GOBIERNO DEL ESTADO DE DURANGO SRIA DE DE LA CLABE 012190004465337364 CON RFC GED620101652 CONCEPTO: INGRESOS PAGO PREDIAL DIA 25 D REFERENCIA: 5042243 CVE RAST: 00260100251205000015160 8	451.05		247,595.25
05-DIC-25	00260100251205000015160 5 SPEI RECIBIDO, BCO:0012 BBVA MEXICO HR LIQ: 10:15:47 DEL CLIENTE GOBIERNO DEL ESTADO DE DURANGO SRIA DE DE LA CLABE 012190004465337364 CON RFC GED620101652 CONCEPTO: INGRESOS PAGO PREDIAL DIA 03 D REFERENCIA: 5042213 CVE RAST: 00260100251205000015160 5	895.89		248,491.14

DETALLE DE MOVIMIENTOS (PESOS) (CONTINUACIÓN)

Estado Global Pm S/Intereses

FECHA	DESCRIPCIÓN / ESTABLECIMIENTO	MONTO DEL DEPOSITO	MONTO DEL RETIRO	SALDO
05-DIC-25	00260100251205000015160 3 SPEI RECIBIDO, BCO:0012 BBVA MEXICO HR LIQ: 10:15:47 DEL CLIENTE GOBIERNO DEL ESTADO DE DURANGO SRIA DE DE LA CLABE 012190004465337364 CON RFC GED620101652 CONCEPTO: INGRESOS PAGO PREDIAL DIA 01 D REFERENCIA: 5042211 CVE RAST: 0026010025120500000151603	3,258.33		251,749.47
05-DIC-25	00260100251205000015160 6 SPEI RECIBIDO, BCO:0012 BBVA MEXICO HR LIQ: 10:15:47 DEL CLIENTE GOBIERNO DEL ESTADO DE DURANGO SRIA DE DE LA CLABE 012190004465337364 CON RFC GED620101652 CONCEPTO: INGRESOS PAGO PREDIAL DIA 23 D REFERENCIA: 5042241 CVE RAST: 0026010025120500000151606	2,813.49		254,562.96
05-DIC-25	00260100251205000015160 7 SPEI RECIBIDO, BCO:0012 BBVA MEXICO HR LIQ: 10:15:47 DEL CLIENTE GOBIERNO DEL ESTADO DE DURANGO SRIA DE DE LA CLABE 012190004465337364 CON RFC GED620101652 CONCEPTO: INGRESOS PAGO PREDIAL DIA 24 D REFERENCIA: 5042242 CVE RAST: 0026010025120500000151607	2,350.27		256,913.23
08-DIC-25	TRASPASO A CUENTA PROPIA 0000081225 IVA:00000000.00 , A LA CUENTA 1334947968 TRASPASO AL R.F.C. TMU621114T75		256,913.23	0.00

OTROS

Cargos Diferidos en el Periodo

Folio	Fecha	Tipo de Cargo	Monto	Fecha de Cargo
N/A	N/A	N/A	N/A	N/A

Informe de Depósitos en efectivo (IDE) mayores a $15,000 pesos

Mes: **DICIEMBRE de 2025**

Excedentes de depósitos $ 157,424.25

Tipo de Cambio $ 17.9667

Resumen por cliente del ejercicio 2025

Monto de excedente de depósitos $ 2,596,029.15

***Los depósitos en efectivo presentados en el presente informe son aquellos que exceden la cantidad de $15,000 (Quince mil pesos 00/100) de forma acumulada en todas las cuentas bajo titularidad del cliente dentro de un mes calendario.**

Calificación Anual Total (CAT)

NO. DE CUENTA	GAT NOMINAL [1]	GAT REAL [2]	(+) INTERESES APLICABLES	(-) TOTAL DE COMISIONES
N/A	N/A	N/A	N/A	N/A

[1] **Antes de Impuestos**

[2] **La GAT REAL es el rendimiento que obtendría después de descontar la inflación estimada**

Advertencia: **Incumplir sus obligaciones le puede generar comisiones.**
El presente estado de cuenta no es un comprobante fiscal.

La fecha de corte coincide con la fecha de terminación del periodo que se señala en el presente estado de cuenta. Las operaciones efectuadas durante los días no laborales o después de la hora de corte de fin de día serán consideradas en nuestra contabilidad como realizadas en el siguiente día hábil bancario. Usted dispone de 90 días después de la fecha de corte para objetar la información contenida en su estado de cuenta, de no hacerlo se asumirá su conformidad al respecto.

Cuando no reciba su estado de cuenta durante los 20 días siguientes de la fecha de corte, y no haya dado instrucciones para que no se le envíe, favor de solicitarlo en su sucursal.

En el caso de avisos de modificaciones al contrato de adhesión, recuerde que, si así lo decide, tiene derecho a solicitar la cancelación de su cuenta dentro de los 30 días naturales posteriores a la notificación recibida, sin responsabilidad alguna a su cargo cubriendo, en su caso, los adeudos que se hayan generado a la fecha.

Aviso de privacidad

Ponemos a su disposición el Aviso de Privacidad en www.banorte.com en el entendido de que su información será tratada con sujeción a los fines establecidos en el referido Aviso de Privacidad.

Consultas, Reclamaciones, y Aclaraciones

Banco Mercantil del Norte S.A. Institución de Banca Múltiple, Grupo Financiero Banorte recibe las consultas, reclamaciones o aclaraciones, a través de su **Unidad Especializada de Atención a Usuarios (UNE)**, ubicada en Av. Paseo de la Reforma 195 Piso 1, Colonia Cuauhtémoc, C.P. 06500, Alcaldía Cuauhtémoc, Ciudad de México, Correo electrónico: une@banorte.com, o al Teléfono: **800 627 2292** así como en cualquiera de sus sucursales. En el caso de no obtener una respuesta satisfactoria o en el caso de requerir consultar y/o comparar información sobre comisiones podrá acudir a la Comisión Nacional para la Protección y Defensa de los Usuarios de Servicios Financieros www.condusef.gob.mx con número telefónico de atención en la Ciudad de México **(55) 5340 0999** y desde el interior de la República el **800 999 8080**.

Referencia de Abreviaturas

ABO	Abono	COM	Comisión	EDO	Estado	O/B	Otro Banco
ATM	Cajero Automático	CONS	Consulta	I.S.R	Impuesto Sobre la Renta	PZO	Plazo
BTE	Banorte	CPA	Compra	I.V.A	Impuesto al Valor Agregado	R.F.C	Registro Federal de Causantes
CAM	Cámara de compensación	CTA	Cuenta	INT	Interés (es)	REV	Reverso
CAP	Capital	DEP	Depósito	INTBC	Interbancaria	S.B.C	Saldo salvo Buen Cobro
CHEQ/CHQ	Cheque	DEV	Devolución	INV	Inversión	VEN	Ventanilla
CLABE	Clave Bancaria Estandarizada	DISP	Disposición/Dispersión	LIQ	Liquidación (Pago)		

IPAB

Los productos anteriormente descritos se encuentran protegidos por el Instituto para la Protección del Ahorro Bancario (IPAB) hasta por un monto equivalente a 400,000 UDI por cliente, por Institución. Lo anterior de conformidad con las disposiciones legales que regulan a dicho Instituto. Vista la página www.ipab.org.mx

H. AYUNTAMIENTO DEL MUNICIPIO DE CUENCAME, DGO.

ESTADO DE DURANGO

Auxiliares de Cuentas del 01/dic./2025 al 31/dic./2025

Con saldo y/o movimientos. (De la cuenta: 1112-01-20-00-001 a la 1112-01-20-00-001)

Cuentas de Registro

Usr: supervisor
Rep: rptAuxiliarCuentas

Fecha y hora de Impresión: 23/ene./2026 01:37 p. m.

Cuenta / Poliza	Fecha	Nombre de la Cuenta / Beneficiario	No. Factura	Cheque / Folio	Concepto	Saldo Inicial	Movimientos del Periodo Cargos	Abonos	Saldos
1112-01-20-00-001				**CTA. 224**		**$63,307.78**	**$193,605.45**	**$256,913.23**	**$0.00**
I00842	05/12/2025				DEPOSITOS DE PREDIAL PENDIENTE SEPTIEMBRE 2025 (DEPOSITOS DE PRE		$2,813.49	$0.00	$66,121.27
I00842	05/12/2025				DEPOSITOS DE PREDIAL PENDIENTE SEPTIEMBRE 2025 (DEPOSITOS DE PRE		$2,350.27	$0.00	$68,471.54
I00842	05/12/2025				DEPOSITOS DE PREDIAL PENDIENTE SEPTIEMBRE 2025 (DEPOSITOS DE PRE		$451.05	$0.00	$68,922.59
I00842	05/12/2025				DEPOSITOS DE PREDIAL PENDIENTE SEPTIEMBRE 2025 (DEPOSITOS DE PRE		$2,706.30	$0.00	$71,628.89
I00842	05/12/2025				DEPOSITOS DE PREDIAL PENDIENTE SEPTIEMBRE 2025 (DEPOSITOS DE PRE		$3,034.22	$0.00	$74,663.11
I00842	05/12/2025				DEPOSITOS DE PREDIAL PENDIENTE SEPTIEMBRE 2025 (DEPOSITOS DE PRE		$3,258.33	$0.00	$77,921.44
I00843	05/12/2025				DEPOSITOS DE PREDIAL PENDIENTE OCTUBRE 2025 (DEPOSITOS DE PREDI/		$2,242.83	$0.00	$80,164.27
I00843	05/12/2025				DEPOSITOS DE PREDIAL PENDIENTE OCTUBRE 2025 (DEPOSITOS DE PREDI/		$8,197.73	$0.00	$88,362.00
I00843	05/12/2025				DEPOSITOS DE PREDIAL PENDIENTE OCTUBRE 2025 (DEPOSITOS DE PREDI/		$4,154.22	$0.00	$92,516.22
I00843	05/12/2025				DEPOSITOS DE PREDIAL PENDIENTE OCTUBRE 2025 (DEPOSITOS DE PREDI/		$2,706.30	$0.00	$95,222.52
I00843	05/12/2025				DEPOSITOS DE PREDIAL PENDIENTE OCTUBRE 2025 (DEPOSITOS DE PREDI/		$2,642.12	$0.00	$97,864.64
I00843	05/12/2025				DEPOSITOS DE PREDIAL PENDIENTE OCTUBRE 2025 (DEPOSITOS DE PREDI/		$3,373.33	$0.00	$101,237.97
I00843	05/12/2025				DEPOSITOS DE PREDIAL PENDIENTE OCTUBRE 2025 (DEPOSITOS DE PREDI/		$4,639.01	$0.00	$105,876.98
I00843	05/12/2025				DEPOSITOS DE PREDIAL PENDIENTE OCTUBRE 2025 (DEPOSITOS DE PREDI/		$1,306.31	$0.00	$107,183.29
I00843	05/12/2025				DEPOSITOS DE PREDIAL PENDIENTE OCTUBRE 2025 (DEPOSITOS DE PREDI/		$4,945.61	$0.00	$112,128.90
I00843	05/12/2025				DEPOSITOS DE PREDIAL PENDIENTE OCTUBRE 2025 (DEPOSITOS DE PREDI/		$2,362.44	$0.00	$114,491.34
I00843	05/12/2025				DEPOSITOS DE PREDIAL PENDIENTE OCTUBRE 2025 (DEPOSITOS DE PREDI/		$902.10	$0.00	$115,393.44
I00843	05/12/2025				DEPOSITOS DE PREDIAL PENDIENTE OCTUBRE 2025 (DEPOSITOS DE PREDI/		$13,422.98	$0.00	$128,816.42
I00843	05/12/2025				DEPOSITOS DE PREDIAL PENDIENTE OCTUBRE 2025 (DEPOSITOS DE PREDI/		$2,813.49	$0.00	$131,629.91
I00843	05/12/2025				DEPOSITOS DE PREDIAL PENDIENTE OCTUBRE 2025 (DEPOSITOS DE PREDI/		$4,718.85	$0.00	$136,348.76
I00843	05/12/2025				DEPOSITOS DE PREDIAL PENDIENTE OCTUBRE 2025 (DEPOSITOS DE PREDI/		$3,589.77	$0.00	$139,938.53
I00843	05/12/2025				DEPOSITOS DE PREDIAL PENDIENTE OCTUBRE 2025 (DEPOSITOS DE PREDI/		$5,021.90	$0.00	$144,960.43
I00843	05/12/2025				DEPOSITOS DE PREDIAL PENDIENTE OCTUBRE 2025 (DEPOSITOS DE PREDI/		$1,681.07	$0.00	$146,641.50
I00843	05/12/2025				DEPOSITOS DE PREDIAL PENDIENTE OCTUBRE 2025 (DEPOSITOS DE PREDI/		$3,258.33	$0.00	$149,899.83
I00843	05/12/2025				DEPOSITOS DE PREDIAL PENDIENTE OCTUBRE 2025 (DEPOSITOS DE PREDI/		$4,125.44	$0.00	$154,025.27
I00843	05/12/2025				DEPOSITOS DE PREDIAL PENDIENTE OCTUBRE 2025 (DEPOSITOS DE PREDI/		$895.89	$0.00	$154,921.16
I00844	05/12/2025				DEPOSITOS DE PREDIAL PENDIENTE NOVIEMBRE 2025 (DEPOSITOS DE PRE		$2,202.20	$0.00	$157,123.36
I00844	05/12/2025				DEPOSITOS DE PREDIAL PENDIENTE NOVIEMBRE 2025 (DEPOSITOS DE PRE		$5,175.93	$0.00	$162,299.29
I00844	05/12/2025				DEPOSITOS DE PREDIAL PENDIENTE NOVIEMBRE 2025 (DEPOSITOS DE PRE		$1,804.20	$0.00	$164,103.49
I00844	05/12/2025				DEPOSITOS DE PREDIAL PENDIENTE NOVIEMBRE 2025 (DEPOSITOS DE PRE		$2,362.44	$0.00	$166,465.93
I00844	05/12/2025				DEPOSITOS DE PREDIAL PENDIENTE NOVIEMBRE 2025 (DEPOSITOS DE PRE		$1,306.31	$0.00	$167,772.24

Cuenta / Poliza	Fecha	Nombre de la Cuenta / Beneficiario	No. Factura	Cheque / Folio	Concepto	Saldo Inicial	Movimientos del Periodo Cargos	Abonos	Saldos
I00844	05/12/2025				DEPOSITOS DE PREDIAL PENDIENTE NOVIEMBRE 2025 (DEPOSITOS DE PRE		$895.89	$0.00	$168,668.13
I00844	05/12/2025				DEPOSITOS DE PREDIAL PENDIENTE NOVIEMBRE 2025 (DEPOSITOS DE PRE		$6,981.27	$0.00	$175,649.40
I00844	05/12/2025				DEPOSITOS DE PREDIAL PENDIENTE NOVIEMBRE 2025 (DEPOSITOS DE PRE		$2,362.44	$0.00	$178,011.84
I00844	05/12/2025				DEPOSITOS DE PREDIAL PENDIENTE NOVIEMBRE 2025 (DEPOSITOS DE PRE		$902.10	$0.00	$178,913.94
I00844	05/12/2025				DEPOSITOS DE PREDIAL PENDIENTE NOVIEMBRE 2025 (DEPOSITOS DE PRE		$7,384.34	$0.00	$186,298.28
I00844	05/12/2025				DEPOSITOS DE PREDIAL PENDIENTE NOVIEMBRE 2025 (DEPOSITOS DE PRE		$2,249.04	$0.00	$188,547.32
I00844	05/12/2025				DEPOSITOS DE PREDIAL PENDIENTE NOVIEMBRE 2025 (DEPOSITOS DE PRE		$5,626.98	$0.00	$194,174.30
I00844	05/12/2025				DEPOSITOS DE PREDIAL PENDIENTE NOVIEMBRE 2025 (DEPOSITOS DE PRE		$20,634.87	$0.00	$214,809.17
I00844	05/12/2025				DEPOSITOS DE PREDIAL PENDIENTE NOVIEMBRE 2025 (DEPOSITOS DE PRE		$5,507.37	$0.00	$220,316.54
I00844	05/12/2025				DEPOSITOS DE PREDIAL PENDIENTE NOVIEMBRE 2025 (DEPOSITOS DE PRE		$2,362.44	$0.00	$222,678.98
I00844	05/12/2025				DEPOSITOS DE PREDIAL PENDIENTE NOVIEMBRE 2025 (DEPOSITOS DE PRE		$7,249.16	$0.00	$229,928.14
I00844	05/12/2025				DEPOSITOS DE PREDIAL PENDIENTE NOVIEMBRE 2025 (DEPOSITOS DE PRE		$18,294.44	$0.00	$248,222.58
I00844	05/12/2025				DEPOSITOS DE PREDIAL PENDIENTE NOVIEMBRE 2025 (DEPOSITOS DE PRE		$6,328.21	$0.00	$254,550.79
D00059	08/12/2025				TRASPASO ENTRE CUENTAS DE INGRESOS PROPIOS PARA CANCELACION I		$0.00	$256,913.23	-$2,362.44
I00836	31/12/2025		PREDIAL DIC		IR:779, RECURSOS FISCALES 2025 (RECAUDACION DE IMPUESTO PREDIAL C		$2,362.44	$0.00	$0.00
					Total :		**63,307.78**	**193,605.45**	**256,913.23**	**0.00**

Cuencamé

CONCILIACIÓN BANCARIA

H. AYUNTAMIENTO DE CUENCAMÉ, DGO.

Banco: Banorte, S.A Sucursal: 7452 No. Cta. 1334947968

Conciliación Bancaria correspondiente al mes de : DICIEMBRE 2025

Saldo del Estado de Cuenta Bancario al 31 de DICIEMBRE de 2025 $ 175,267.85

Mas: Depósitos no acreditados por el banco.

FECHA	CONCEPTO	IMPORTE

0.00

Menos: Cheques expedidos y no cobrados

FECHA	NUMERO	BENEFICIARIO	CONCEPTO	IMPORTE

$ -

Mas: Cargos del Banco no correspondidos.

FECHA	CONCEPTO	IMPORTE

Menos: Créditos del banco no correspondidos.

FECHA	CONCEPTO	IMPORTE

Saldo en libros al 31 de DICIEMBRE de 2025 $ 175,267.85

María Teresa Machado Morquecho

DRA. EDITH BERNARDA OROZCO MACHADO
PRESIDENTE MUNICIPAL

C.P. MARIA TERESA MACHADO MORQUECHO
TESORERO MUNICIPAL

PROF. TOMAS MARTINEZ FLORES
SÍNDICO MUNICIPAL

BANORTE

ESTADO DE CUENTA / EDO Y MUNICIPIOS BANORTE S/INT

MUNICIPIO DE CUENCAME DURANGO
CALLE CONSTITUCION 109
CENTRO
CUENCAME DGO. C.P. 35823
SUCURSAL: 7452 ENCAME
TIPO DE ENVÍO: CORREO

NO. DE CLIENTE: 18235669
RFC: TMU621114T75

DATOS DE SUCURSAL:
PLAZA: 9981 PLAZA TORREON
DIRECCIÓN: ITURBIDE AV.CEBERINOS CENICEROS 110 CENTRO
TELÉFONO: 7630251

INFORMACIÓN DEL PERIODO	
Periodo	**Del 01/Diciembre/2025 al 31/Diciembre/2025**
Fecha de corte	**31/Diciembre/2025**
Moneda	**PESOS**

RESUMEN INTEGRAL

Producto	No. de Cuenta	CLABE	Saldo anterior	Saldo al corte
EDO Y MUNICIPIOS BANORTE S/INT	1334947968	072 192 01334947968 1		
TOTAL				

DETALLE	EDO Y MUNI BANORTE S/INT
Resumen del periodo	
Saldo inicial del periodo	$ 257,842.47
+ Total de depósitos	$ 428,094.29
- Total de retiros	$ 510,620.19
+ Intereses Netos Ganados	$ 0.00
- Total de comisiones Cobradas / Pagadas	$ 42.00
- IVA sobre comisiones (16%)	$ 6.72
- Intereses Cobrados / Pagados	$ 0.00
Saldo actual	$ 175,267.85
Saldo disponible al día*	$ 175,267.85
Saldo Promedio	
Saldo promedio mínimo	$ 0.00
En el Periodo 01 Dic al 31 Dic:	$ 151,744.60
Días que comprende el periodo	31
Intereses Ganados	
Tasa Bruta Anual	**0.00%**
Interés Tasa Bruta Anual	$ 0.00
Retención de ISR	$ 0.00
INTERESES NETOS GANADOS	$ 0.00

EDO Y MUNICIPIOS BANORTE S/INT
(Saldo inicial de $257,842.47)

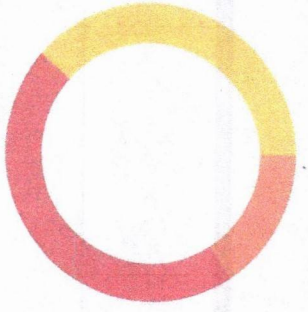

DEPÓSITOS	$428,094.29
RETIROS	$510,620.19
COMISIONES	$42.00
OTROS CARGOS	$6.72
SALDO FINAL	$175,267.85

DETALLE DE MOVIMIENTOS (PESOS) ▼

Edo Y Municipios Banorte S/Int

FECHA	DESCRIPCIÓN / ESTABLECIMIENTO	MONTO DEL DEPOSITO	MONTO DEL RETIRO	SALDO
30-NOV-25	SALDO ANTERIOR			257,842.47
01-DIC-25	TRASPASO A CUENTA DE TERCEROS 0000011225 IVA:00000000.00 , A LA CUENTA: 0235408859 CUENCAME FACTURAS PARA GANADO AL R.F.C. GED620101652		20,000.00	237,842.47
01-DIC-25	Comision x Internet 011225 Transferencias Tercero Banorte		3.00	237,839.47
01-DIC-25	IVA Com x Internet 011225 Transferencias Tercero Banorte		0.48	237,838.99
04-DIC-25	CHEQUE PAGADO 0000016		25,000.00	212,838.99
04-DIC-25	CHEQUE PAGADO 0000015		25,000.00	187,838.99
05-DIC-25	TRASPASO A CUENTA DE TERCEROS 0000051225 IVA:00000000.00 , A LA CUENTA: 0354392998 ARTICULOS POSADA AL R.F.C. KELI7010164W7		94,572.44	93,266.55
05-DIC-25	Comision x Internet 051225 Transferencias Tercero Banorte		3.00	93,263.55
05-DIC-25	IVA Com x Internet 051225 Transferencias Tercero Banorte		0.48	93,263.07
06-DIC-25	TRASPASO A CUENTA DE TERCEROS 0000061225 IVA:00000000.00 , A LA CUENTA: 1067030346 FULMINANTES PARA RASTRO AL R.F.C. FHB110601DG3		1,020.00	92,243.07
06-DIC-25	Comision x Internet 061225 Transferencias Tercero Banorte		3.00	92,240.07
06-DIC-25	IVA Com x Internet 061225 Transferencias Tercero Banorte		0.48	92,239.59
06-DIC-25	CHEQUE PAGADO 0000018		25,000.00	67,239.59
06-DIC-25	TRASPASO A CUENTA DE TERCEROS 0000061225 IVA:00000000.00 , A LA CUENTA: 0354392998 ARTICULOS POSADA AL R.F.C. KELI7010164W7		4,859.82	62,379.77
06-DIC-25	Comision x Internet 061225 Transferencias Tercero Banorte		3.00	62,376.77
06-DIC-25	IVA Com x Internet 061225 Transferencias Tercero Banorte		0.48	62,376.29
06-DIC-25	TRASPASO A CUENTA DE TERCEROS 0000061225 IVA:00000000.00 , A LA CUENTA: 0467670439 PRIMER PAGO POSADA NAVIDENA AL R.F.C. PAVR630316SH6		14,500.00	47,876.29
06-DIC-25	Comision x Internet 061225 Transferencias Tercero Banorte		3.00	47,873.29
06-DIC-25	IVA Com x Internet 061225 Transferencias Tercero Banorte		0.48	47,872.81
08-DIC-25	DEPOSITO DE CUENTA PROPIA 0000081225 , DE LA CUENTA 1093984224 TRASPASO	256,913.23		304,786.04
08-DIC-25	CHEQUE PAGADO 0000019		26,050.00	278,736.04
08-DIC-25	CHEQUE PAGADO 0000020		25,000.00	253,736.04
09-DIC-25	TRASPASO A CUENTA DE TERCEROS 0000091225 IVA:00000000.00 , A LA CUENTA: 0467670439 SONIDO POSADA NAVIDENA AL R.F.C. PAVR630316SH6		13,920.00	239,816.04
09-DIC-25	Comision x Internet 091225 Transferencias Tercero Banorte		3.00	239,813.04
09-DIC-25	IVA Com x Internet 091225 Transferencias Tercero Banorte		0.48	239,812.56
09-DIC-25	COMPRA ORDEN DE PAGO SPEI 0091225 =REFERENCIA CTA/CLABE: 012060001131781102, BEM SPEI BCO:012 BENEF:NUTECMEX S A DE C (DATO NO VERIF POR ESTA INST), ARREGLO FLORAL PARTICIPACION PRES MPAL P CVE RASTREO: 8846APR220251209474742 3145 RFC: NUT0207174Y2 IVA: 000000000000.00 BBVA MEXICO HORA LIQ: 10:53:12		4,756.00	235,056.56
09-DIC-25	TRASPASO A CUENTA DE TERCEROS 0000091225 IVA:00000000.00 , A LA CUENTA: 0139753983 ACARREO DE AGUA AL R.F.C. HEHV7403295U1		36,482.00	198,574.56
09-DIC-25	Comision x Internet 091225 Transferencias Tercero Banorte		3.00	198,571.56
09-DIC-25	IVA Com x Internet 091225 Transferencias Tercero Banorte		0.48	198,571.08
09-DIC-25	TRASPASO A CUENTA DE TERCEROS 0000091225 IVA:00000000.00 , A LA CUENTA: 0467670439 SONIDO EVENTO 20 NOVIEMBRE AL R.F.C. PAVR630316SH6		21,112.00	177,459.08
09-DIC-25	Comision x Internet 091225 Transferencias Tercero Banorte		3.00	177,456.08
09-DIC-25	IVA Com x Internet 091225 Transferencias Tercero Banorte		0.48	177,455.60
10-DIC-25	TRASPASO A CUENTA DE TERCEROS 0000101225 IVA:00000000.00 , A LA CUENTA: 0235408859 CUENCAME FACTURAS PARA GANADO AL R.F.C. GED620101652		20,000.00	157,455.60
10-DIC-25	Comision x Internet 101225 Transferencias Tercero Banorte		3.00	157,452.60
10-DIC-25	IVA Com x Internet 101225 Transferencias Tercero Banorte		0.48	157,452.12
10-DIC-25	DEP.EFECTIVO	5,438.00		162,890.12
10-DIC-25	DEP.EFECTIVO	2,772.00		165,662.12
10-DIC-25	DEP.EFECTIVO	6,660.00		172,322.12
10-DIC-25	DEP.EFECTIVO	120.00		172,442.12
10-DIC-25	DEP.EFECTIVO	7,647.44		180,089.56
10-DIC-25	CHEQUE PAGADO 0000017	890.00		180,979.56
11-DIC-25	DEP.EFECTIVO		14,151.00	166,828.56
11-DIC-25	DEP.EFECTIVO	5,244.00		172,072.56
		2,780.00		174,852.56

DETALLE DE MOVIMIENTOS (PESOS) (CONTINUACIÓN) ▼

Edo Y Municipios Banorte S/Int

FECHA	DESCRIPCIÓN / ESTABLECIMIENTO	MONTO DEL DEPOSITO	MONTO DEL RETIRO	SALDO
11-DIC-25	CHEQUE PAGADO 0000021		25,000.00	149,852.56
11-DIC-25	TRASPASO A CUENTA DE TERCEROS 0000111225 IVA:00000000.00 , A LA CUENTA: 0153743618 CORONAS FLORALES ATN A PERSONAS RECONOCIDAS EN COM AL R.F.C. LOPM650324IG6		2,784.00	147,068.56
11-DIC-25	Comision x Internet 111225 Transferencias Tercero Banorte		3.00	147,065.56
11-DIC-25	IVA Com x Internet 111225 Transferencias Tercero Banorte		0.48	147,065.08
15-DIC-25	CHEQUE PAGADO 0000022		25,000.00	122,065.08
15-DIC-25	TRASPASO A CUENTA DE TERCEROS 0000151225 IVA:00000000.00 , A LA CUENTA: 0354392998 ARTICULOS RIFA POSADA AL R.F.C. KELI7010164W7		64,738.77	57,326.31
15-DIC-25	Comision x Internet 151225 Transferencias Tercero Banorte		3.00	57,323.31
15-DIC-25	IVA Com x Internet 151225 Transferencias Tercero Banorte		0.48	57,322.83
18-DIC-25	TRASPASO A CUENTA DE TERCEROS 0000181225 IVA:00000000.00 , A LA CUENTA: 0467670439 PAGO TOTAL POSADA NAVIDENA AL R.F.C. PAVR630316SH6		14,500.00	42,822.83
18-DIC-25	Comision x Internet 181225 Transferencias Tercero Banorte		3.00	42,819.83
18-DIC-25	IVA Com x Internet 181225 Transferencias Tercero Banorte		0.48	42,819.35
19-DIC-25	DEP.EFECTIVO	74,350.00		117,169.35
19-DIC-25	DEP.EFECTIVO	7,646.00		124,815.35
19-DIC-25	DEP.EFECTIVO	3,143.00		127,958.35
19-DIC-25	DEP.EFECTIVO	700.00		128,658.35
19-DIC-25	DEP.EFECTIVO	3,230.00		131,888.35
19-DIC-25	DEP.EFECTIVO	7,910.00		139,798.35
19-DIC-25	DEP.EFECTIVO	1,933.00		141,731.35
19-DIC-25	CHEQUE SBC 6611578 A 36 HORAS 7452 DEP. CH. 23,756.81 CHEQUE RECIBIDO SBC 36 HORAS POR SERVICIO DE SUCURSAL BCO :0002 CTA. 0042720018211 NO.CHEQUE 0006611578	23,756.81		165,488.16
26-DIC-25	DEP.EFECTIVO	7,922.81		173,410.97
27-DIC-25	COMPRA ORDEN DE PAGO SPEI 0271225 =REFERENCIA CTA/CLABE: 014320605822885817, BEM SPEI BCO:014 BENEF:HERMELINDA BECERRA NUNE (DATO NO VERIF POR ESTA INST), NINO DIOS PARA NACIMIENTO DE PLAZA CVE RASTREO: 8846APR120251227481552680O RFC: BENH621028AF0 IVA: 000000000000.00 SANTANDER HORA LIQ: 17:48:37		3,276.00	170,134.97
27-DIC-25	COMPRA ORDEN DE PAGO SPEI 0271225 =REFERENCIA CTA/CLABE: 014320605822885817, BEM SPEI BCO:014 BENEF:HERMELINDA BECERRA NUNE (DATO NO VERIF POR ESTA INST), NINO DIOS PARA NACIMIENTO DE PLAZA CVE RASTREO: 8846APR120251227481622303 2 RFC: BENH621028AF0 IVA: 000000000000.00 SANTANDER HORA LIQ: 22:53:37		524.16	169,610.81
31-DIC-25	DEP.EFECTIVO	4,062.00		173,672.81
31-DIC-25	DEP.EFECTIVO	640.00		174,312.81
31-DIC-25	DEP.EFECTIVO	160.00		174,472.81
31-DIC-25	DEP.EFECTIVO	4,176.00		178,648.81
31-DIC-25	TRASPASO A CUENTA DE TERCEROS 0000311225 IVA:00000000.00 , A LA CUENTA: 1345623996 DEPOSITO LAUDOS MES SEPTIEMBRE 2025 ING PROPIOS AL R.F.C. TMU621114T75		2,095.00	176,553.81
31-DIC-25	Comision x Internet 311225 Transferencias Tercero Banorte		3.00	176,550.81
31-DIC-25	IVA Com x Internet 311225 Transferencias Tercero Banorte		0.48	176,550.33
31-DIC-25	TRASPASO A CUENTA DE TERCEROS 0000311225 IVA:00000000.00 , A LA CUENTA: 1345623996 DEPOSITO LAUDOS MES OCT 2025 ING PROPIOS AL R.F.C. TMU621114T75		1,279.00	175,271.33
31-DIC-25	Comision x Internet 311225 Transferencias Tercero Banorte		3.00	175,268.33
31-DIC-25	IVA Com x Internet 311225 Transferencias Tercero Banorte		0.48	175,267.85

OTROS ▼

Cargos Objetados en el Periodo

Folio	Fecha	Tipo de Cargo	Monto	Fecha de Cargo
N/A	N/A	N/A	N/A	N/A

Informe de Depósitos en efectivo (IDE) superiores a $15,000 pesos

Mes: **DICIEMBRE de 2025**

Excedentes de depósitos $ 157,424.25

Tipo de Cambio $ 17.9667

Resumen por cliente del ejercicio 2025

Monto de excedente de depósitos $ 2,596,029.15

***Los depósitos en efectivo presentados en el presente informe son aquellos que exceden la cantidad de $15,000 (Quince mil pesos 00/100) de forma acumulada en todas las cuentas bajo titularidad del cliente dentro de un mes calendario.**

Ganancia Anual Total (GAT)

NO. DE CUENTA	GAT NOMINAL [1]	GAT REAL [2]	(+) INTERESES APLICABLES	(-) TOTAL DE COMISIONES
N/A	N/A	N/A	N/A	N/A

[1] **Antes de Impuestos**

[2] **La GAT REAL es el rendimiento que obtendría después de descontar la inflación estimada**

Advertencia: Incumplir sus obligaciones le puede generar comisiones.
El presente estado de cuenta no es un comprobante fiscal.

La fecha de corte coincide con la fecha de terminación del periodo que se señala en el presente estado de cuenta. Las operaciones efectuadas durante los días no laborales o después de la hora de corte de fin de día serán consideradas en nuestra contabilidad como realizadas en el siguiente día hábil bancario. Usted dispone de 90 días después de la fecha de corte para objetar la información contenida en su estado de cuenta, de no hacerlo se asumirá su conformidad al respecto.

Cuando no reciba su estado de cuenta durante los 20 días siguientes de la fecha de corte, y no haya dado instrucciones para que no se le envíe, favor de solicitarlo en su sucursal.

En el caso de avisos de modificaciones al contrato de adhesión, recuerde que, si así lo decide, tiene derecho a solicitar la cancelación de su cuenta dentro de los 30 días naturales posteriores a la notificación recibida, sin responsabilidad alguna a su cargo cubriendo, en su caso, los adeudos que se hayan generado a la fecha.

Aviso de privacidad

Ponemos a su disposición el Aviso de Privacidad en www.banorte.com en el entendido de que su información será tratada con sujeción a los fines establecidos en el referido Aviso de Privacidad.

Consultas, Reclamaciones, y Aclaraciones

Banco Mercantil del Norte S.A. Institución de Banca Múltiple, Grupo Financiero Banorte recibe las consultas, reclamaciones o aclaraciones, a través de su **Unidad Especializada de Atención a Usuarios (UNE)**, ubicada en Av. Paseo de la Reforma 195 Piso 1, Colonia Cuauhtémoc, C.P. 06500, Alcaldía Cuauhtémoc, Ciudad de México, Correo electrónico: une@banorte.com, o al Teléfono: **800 627 2292** así como en cualquiera de sus sucursales. En el caso de no obtener una respuesta satisfactoria o en el caso de requerir consultar y/o comparar información sobre comisiones podrá acudir a la Comisión Nacional para la Protección y Defensa de los Usuarios de Servicios Financieros www.condusef.gob.mx con número telefónico de atención en la Ciudad de México **(55) 5340 0999** y desde el interior de la República el **800 999 8080**.

Referencia de Abreviaturas

ABO	Abono	COM	Comisión	EDO	Estado	O/B	Otro Banco
ATM	Cajero Automático	CONS	Consulta	I.S.R	Impuesto Sobre la Renta	PZO	Plazo
BTE	Banorte	CPA	Compra	I.V.A	Impuesto al Valor Agregado	R.F.C	Registro Federal de Causantes
CAM	Cámara de compensación	CTA	Cuenta	INT	Interés (es)	REV	Reverso
CAP	Capital	DEP	Depósito	INTBC	Interbancaria	S.B.C	Saldo salvo Buen Cobro
CHEQ/CHQ	Cheque	DEV	Devolución	INV	Inversión	VEN	Ventanilla
CLABE	Clave Bancaria Estandarizada	DISP	Disposición/Dispersión	LIQ	Liquidación (Pago)		

IPAB

Los productos anteriormente descritos se encuentran protegidos por el Instituto para la Protección del Ahorro Bancario (IPAB) hasta por un monto equivalente a 400,000 UDI por cliente, por Institución. Lo anterior de conformidad con las disposiciones legales que regulan a dicho Instituto. Vista la página www.ipab.org.mx

COMPROBANTE FISCAL DIGITAL ▼

Folio Fiscal: BFA036F2-61EF-44AC-872D-847BE2AB03A2
No de Serie del Certificado del SAT: 00001000000714855070
No de Serie del Certificado del Emisor: 00001000000708802421
Fecha y hora de certificación: 2026-01-01T21:20:05
Lugar y fecha de elaboración: 64830 2025-12-31
Forma de pago: 03-Transferencia electrónica de fondos

Sello Digital del CFDI:

N0L4Q61Hlz7B7Y2VhKGRPI70HTnyzAXVgePlRo452de+jKQklZ+5++PRtV0ttbINFcFub9fLKULT8St2bh8I5vTCzWGbXiO/sOV7UggHjiNFKkkkB
uMyGKL5YACqGr/LfdN9DZOxLYg0b4RNVdUj9ZYODfGD7ANZr9TSVV74pM58q6X/Z6dbETJBMGUX1+su3jTgziGwHGnUuhFsGcZa9dT37Ogg
VBDuuUCLNJ9y/KY+RLt6JWGa3QkLeLOFjsP5NAxoDTgs0upJR4Pe1MkQc+4BpZiEB25s3YBA0HxL7p8UEt9FBoimnk9H4nzldbNMxFt9xzoK2R
hdusmxVvgveA==

Sello del SAT:

ME1lon2YfWetrcK96kjysIGPmtQel0li5ZQEpJTG/juikS/nWLIywNfbMxnYc+HcpfSXzl+4Z1gjk4HIIIG9jVC7P3LHXD3afWUaRScZYoufSrKFPrJmC
yvjsOQY4MM2OvRr/zQXXdr/fbAbzBTyHczCVc4EGNNvBDTgFr2hzRr9HlaeTPDuwD2yH3rKOwlac6h4lcx14PUB3Rla6V84oSa/eU+GSdbFbPPX
e6Fdo1cx6kd5NddQkcCvIpHdWQJvKP9NMoo/KYhHQOS+w1jZ1mATouhlgNrc8fwdlldpwnmpK5H3zLNbBSPIQ2NU+VeWg1AFYo8GHITYf/M
NSU/SOQ==

Cadena original del complemento de certificación:

||1.1|BFA036F2-61EF-44AC-872D-847BE2AB03A2|2026-01-
01T21:20:05|DCD090706E42||N0L4Q61Hlz7B7Y2VhKGRPI70HTnyzAXVgePlRo452de+jKQklZ+5++PRtV0ttbINFcF
ub9fLKULT8St2bh8I5vTCzWGbXiO/sOV7UggHjiNFKkkkBuMyGKL5YACqGr/LfdN9DZOxLYg0b4RNVdUj9ZYODfGD7
ANZr9TSVV74pM58q6X/Z6dbETJBMGUX1+su3jTgziGwHGnUuhFsGcZa9dT37OggVBDuuUCLNJ9y/KY+RLt6JWGa
3QkLeLOFjsP5NAxoDTgs0upJR4Pe1MkQc+4BpZiEB25s3YBA0HxL7p8UEt9FBoimnk9H4nzldbNMxFt9xzoK2Rhdus
mxVvgveA==|00001000000714855070||

Versión CFDI: 4.0
Importe Total: CUARENTA Y OCHO PESOS 72/100 M.N.
Unidad de Medida: E48-Unidad de servicio
Método de Pago: PUE-Pago en una sola exhibición
Lugar de Expedición: 64830
Régimen Fiscal: 601-General de Ley Personas Morales

Código Postal del Receptor: 35823
Régimen Fiscal del Receptor: 603-Personas Morales con Fines no Lucrativos
Uso del CFDI: G03-Gastos en general
Este documento es una representación impresa de un CFDI

H. AYUNTAMIENTO DEL MUNICIPIO DE CUENCAME, DGO.
ESTADO DE DURANGO
Auxiliares de Cuentas del 01/dic./2025 al 31/dic./2025
Con saldo y/o movimientos. (De la cuenta: 1112-01-25-00-001 a la 1112-01-25-00-001)
Cuentas de Registro

Usr: supervisor
Rep: rptAuxiliarCuentas

Fecha y hora de Impresión: 23/ene./2026 01:43 p. m.

Cuenta / Poliza	Fecha	Nombre de la Cuenta / Beneficiario	No. Factura	Cheque / Folio	Concepto	Saldo Inicial	Movimientos del Periodo Cargos	Abonos	Saldos
1112-01-25-00-001					**CTA. 968**	**$257,842.47**	**$428,094.29**	**$510,668.91**	**$175,267.85**
I00773	01/12/2025			INFRACCION	IR:716, RECURSOS FISCALES 2025 (INGRESOS PROPIOS DE CAJA DEL DIA 01		$5,438.00	$0.00	$263,280.47
C02584	01/12/2025	GOBIERNO DEL ESTADO	ED624	0	GP GOBIERNO DEL ESTADO DE DURANGO, Folio Pago: 1341 (PAGO DE BLOCI		$0.00	$20,000.00	$243,280.47
I00777	02/12/2025			MULTAS DE	IR:720, RECURSOS FISCALES 2025 (INGRESOS PROPIOS DE CAJA DEL DIA 02		$2,772.00	$0.00	$246,052.47
I00780	03/12/2025			PERMISO PA	IR:723, RECURSOS FISCALES 2025 (INGRESOS PROPIOS DE CAJA DEL DIA 03		$6,660.00	$0.00	$252,712.47
I00784	04/12/2025			CONSTANCI	IR:727, RECURSOS FISCALES 2025 (INGRESOS PROPIOS DE CAJA DEL DIA 04		$120.00	$0.00	$252,832.47
I00785	04/12/2025			TRASLACIOI	IR:728, RECURSOS FISCALES 2025 (TRASLACION DE DOMINIO IR Folio: 728)		$7,647.44	$0.00	$260,479.91
C02569	04/12/2025	MARIA TERESA MACHAI		15	GP Folio: 1173 (APOYO ECONOMICO A PERSONA DE ESCASOS RECURSOS E(		$0.00	$25,000.00	$235,479.91
C02583	04/12/2025	VARIOS (REPOSICION C	FACTURAS \	16	GP VARIOS (REPOSICION CAJA CHICA), Folio Pago: 1340 (PAGO DE GASTOS \		$0.00	$25,000.00	$210,479.91
C02542	05/12/2025	VARIOS (REPOSICION C	4B40B,575C7	17	GP VARIOS (REPOSICION CAJA CHICA), Folio Pago: 1322 (PAGO VIATICOS Y A		$0.00	$14,151.00	$196,328.91
C02573	05/12/2025	KEMPKE LUNA MARIA IS	3C891	0	GP KEMPKE LUNA MARIA ISABEL, Folio Pago: 1331 (PAGO DE REGALOS PARA		$0.00	$94,572.44	$101,756.47
C02588	05/12/2025	VARIOS (REPOSICION C	FACTURAS \	18	GP VARIOS (REPOSICION CAJA CHICA), Folio Pago: 1344 (PAGO DE GASTOS \		$0.00	$25,000.00	$76,756.47
C02574	06/12/2025	FERRETERA HBS	884DB	0	GP FERRETERA HBS, Folio Pago: 1332 (PAGO DE FULMINANTES PARA RASTF		$0.00	$1,020.00	$75,736.47
C02586	06/12/2025	KEMPKE LUNA MARIA IS	A1753	0	GP KEMPKE LUNA MARIA ISABEL, Folio Pago: 1342 (PAGO DE REGALOS PARA		$0.00	$4,859.82	$70,876.65
I00789	08/12/2025			PERMISO CI	IR:732, RECURSOS FISCALES 2025 (INGRESOS PROPIOS DE CAJA DEL DIA 08		$5,244.00	$0.00	$76,120.65
C02543	08/12/2025	MARIA TERESA MACHAI		19	GP Folio: 1152 (APOYO A PERSONAS DE ESCASOS RECURSOS E INSTITUCIOI		$0.00	$26,050.00	$50,070.65
C02552	08/12/2025	MARIA TERESA MACHAI		20	GP Folio: 1160 (APOYO ECONOMICO A LA COMUNIDAD DE SAN JOSE DE NAZ/		$0.00	$25,000.00	$25,070.65
D00059	08/12/2025				TRASPASO ENTRE CUENTAS DE INGRESOS PROPIOS PARA CANCELACION I		$256,913.23	$0.00	$281,983.88
I00793	09/12/2025			SERVICIO DI	IR:736, RECURSOS FISCALES 2025 (INGRESOS PROPIOS DE CAJA DEL DIA 09		$890.00	$0.00	$282,873.88
C02575	09/12/2025	PACHECO VILLALOBOS	DB35B	0	GP PACHECO VILLALOBOS JOSE RAUL, Folio Pago: 1333 (PAGO DE SERVICIO		$0.00	$13,920.00	$268,953.88
C02576	09/12/2025	NUTECMEX	D100E	0	GP NUTECMEX, Folio Pago: 1334 (PAGO DE ARREGLOS FLORALES PARA PER		$0.00	$4,756.00	$264,197.88
C02578	09/12/2025	HERNANDEZ HERNANDI		0	GP Folio: 1174 (APOYO A ESCUELAS CON ACARREO DE AGUA EN PIPA. GP Fo		$0.00	$36,482.00	$227,715.88
C02579	09/12/2025	PACHECO VILLALOBOS	76612	0	GP PACHECO VILLALOBOS JOSE RAUL, Folio Pago: 1336 (PAGO DE PERIFONI		$0.00	$21,112.00	$206,603.88
I00795	10/12/2025			AUTORIZACI	IR:738, RECURSOS FISCALES 2025 (INGRESOS PROPIOS DE CAJA DEL DIA 10		$2,780.00	$0.00	$209,383.88
C02577	10/12/2025	GOBIERNO DEL ESTADO	B55AB	0	GP GOBIERNO DEL ESTADO DE DURANGO, Folio Pago: 1335 (PAGO DE BLOCI		$0.00	$20,000.00	$189,383.88
I00798	11/12/2025			INFRACCION	IR:741, RECURSOS FISCALES 2025 (INGRESOS PROPIOS DE CAJA DEL DIA 11		$3,230.00	$0.00	$192,613.88
C02563	11/12/2025	MARIA TERESA MACHAI		21	GP Folio: 1170 (APOYO ECONOMICO A LA C. BRISA DEL MAR MARTINEZ LARE:		$0.00	$25,000.00	$167,613.88
C02580	11/12/2025	LOPEZ PEREZ MAGDALE	VARIOS	0	GP LOPEZ PEREZ MAGDALENA, Folio Pago: 1337 (PAGO DE ARREGLOS FLOR		$0.00	$2,784.00	$164,829.88
I00802	15/12/2025			SANCION E I	IR:745, RECURSOS FISCALES 2025 (INGRESOS PROPIOS DE CAJA DEL DIA 15		$7,910.00	$0.00	$172,739.88
C02567	15/12/2025	MARIA TERESA MACHAI		21	GP Folio: 1172 (APOYO ECONOMICO A PERSONAS E INSTITUCIONES. GP Folio		$0.00	$25,000.00	$147,739.88
C02587	15/12/2025	KEMPKE LUNA MARIA IS	8EBAC	0	GP KEMPKE LUNA MARIA ISABEL, Folio Pago: 1343 (PAGO DE REGALOS PARA		$0.00	$64,738.77	$83,001.11
I00805	16/12/2025			LICENCIA DE	IR:748, RECURSOS FISCALES 2025 (LICENCIA DE INSTALACION DE SISTEMA I		$23,756.81	$0.00	$106,757.92

Cuenta		Nombre de la Cuenta				Saldo Inicial	Movimientos del Periodo		
Poliza	Fecha	Beneficiario	No. Factura	Cheque / Folio	Concepto		Cargos	Abonos	Saldos
I00806	16/12/2025		SESION DE I		IR:749, RECURSOS FISCALES 2025 (INGRESOS PROPIOS DE CAJA DEL DIA 16		$1,933.00	$0.00	$108,690.92
I00809	17/12/2025		LICENCIAS F		IR:752, RECURSOS FISCALES 2025 (LICENCIA DE FUNCIONAMIENTO 2025 IR F		$7,646.00	$0.00	$116,336.92
I00813	18/12/2025		APORTACIO		IR:756, RECURSOS FISCALES 2025 (INGRESOS PROPIOS DE CAJA DEL DIA 18		$3,143.00	$0.00	$119,479.92
C02581	18/12/2025	PACHECO VILLALOBOS	140A2	0	GP PACHECO VILLALOBOS JOSE RAUL, Folio Pago: 1338 (PAGO DE GRUPO P		$0.00	$14,500.00	$104,979.92
C02581	18/12/2025	PACHECO VILLALOBOS	140A2	0	PAGO DE GRUPO PARA AMENIZAR LA POSADA NAVIDEÑA (PAGO DE GRUPC		$0.00	$14,500.00	$90,479.92
I00817	19/12/2025		VENTA DE F		IR:760, RECURSOS FISCALES 2025 (VENTA DE FACTURAS DE GANADO IR Foli		$74,350.00	$0.00	$164,829.92
I00818	19/12/2025		AUTORIZACI		IR:761, RECURSOS FISCALES 2025 (AUTORIZACION DE LICENCIA IR Folio: 761)		$700.00	$0.00	$165,529.92
I00821	22/12/2025		DERECHO D		IR:764, RECURSOS FISCALES 2025 (DERECHO DE PISO (ROMERIA) IR Folio: 76		$4,062.00	$0.00	$169,591.92
I00825	25/12/2025		AUTORIZACI		IR:768, RECURSOS FISCALES 2025 (AUTORIZACION DE LICENCIAS IR Folio: 76i		$640.00	$0.00	$170,231.92
I00846	26/12/2025				CANCELACION DE FONDOS FIJOS DE CAJA (CANCELACION DE FONDOS FIJO:		$7,922.81	$0.00	$178,154.73
C02582	27/12/2025	BECERRA NUÑEZ HERM	7B3A1	0	GP BECERRA NUÑEZ HERMELINDA, Folio Pago: 1339 (PAGO DE FIGURA DEL I		$0.00	$3,276.00	$174,878.73
C02582	27/12/2025	BECERRA NUÑEZ HERM	7B3A1	0	PAGO DE FIGURA DEL NIÑO DIOS PARA NACIMIENTO DE LA PLAZA PRINCIP/		$0.00	$524.16	$174,354.57
I00826	30/12/2025		AUTORIZACI		IR:769, RECURSOS FISCALES 2025 (AUTORIZACION DE LICENCIA IR Folio: 769)		$160.00	$0.00	$174,514.57
I00827	31/12/2025		INFRACCION		IR:770, RECURSOS FISCALES 2025 (MULTAS DE TRANSITO IR Folio: 770)		$4,176.00	$0.00	$178,690.57
C02541	31/12/2025	BANCO MERCANTIL DEL	0	0	GP Directo 1323 BANCO MERCANTIL DEL NORTE SA, Pago: 1321 (COMISIONES		$0.00	$48.72	$178,641.85
D00058	31/12/2025				DEPOSITO DE INGRESOS PROPIOS A LA CUENTA DE LAUDOS CORRESPONI		$0.00	$1,279.00	$177,362.85
D00058	31/12/2025				DEPOSITO DE INGRESOS PROPIOS A LA CUENTA DE LAUDOS CORRESPONI		$0.00	$2,095.00	$175,267.85
					Total :	**257,842.47**	**428,094.29**	**510,668.91**	**175,267.85**

Cuencamé

CONCILIACIÓN BANCARIA

H. AYUNTAMIENTO DE CUENCAMÉ, DGO.
Banco: Banorte, S.A Sucursal: 9981 No. Cta. 1345623996
Conciliación Bancaria correspondiente al mes de : DICIEMBRE 2025
Saldo del Estado de Cuenta Bancario al 31 de DICIEMBRE de 2025 $ 135,970.83

Mas: Depósitos no acreditados por el banco.

FECHA	CONCEPTO	IMPORTE

Menos: Cheques expedidos y no cobrados 0.00

FECHA	NUMERO	BENEFICIARIO	CONCEPTO	IMPORTE

Mas: Cargos del Banco no correspondidos. $ -

FECHA	CONCEPTO	IMPORTE

Menos: Créditos del banco no correspondidos.

FECHA	CONCEPTO	IMPORTE

Saldo en libros al 31 de DICIEMBRE de 2025 $ 135,970.83

DRA. EDITH BERNARDA OROZCO MACHADO
PRESIDENTE MUNICIPAL

María Teresa Machado Morquecho
C.P. MARIA TERESA MACHADO MORQUECHO
TESORERO MUNICIPAL

PROF. TOMAS MARTINEZ FLORES
SÍNDICO MUNICIPAL

BANORTE

ESTADO DE CUENTA / EDO Y MUNICIPIOS BANORTE C/INT

LAUDOS
MUNICIPIO DE CUENCAME DURANGO
CALLE CONSTITUCION 109

CENTRO
CUENCAME DGO. C.P. 35823
SUCURSAL: 7452 ENCAME
TIPO DE ENVIO: CORREO

NO. DE CLIENTE: 18235669
RFC: TMU621114T75

DATOS DE SUCURSAL:
PLAZA: 9981 PLAZA TORREON
DIRECCIÓN: ITURBIDE AV.CEBERINOS CENICEROS 110 CENTRO
TELÉFONO: 7630251

INFORMACIÓN DEL PERIODO	
Periodo	**Del 01/Diciembre/2025 al 31/Diciembre/2025**
Fecha de corte	**31/Diciembre/2025**
Moneda	**PESOS**

RESUMEN INTEGRAL

Producto	No. de Cuenta	CLABE	Saldo anterior	Saldo al corte
EDO Y MUNICIPIOS BANORTE C/INT	1345623996	072 192 01345623996 3	$0.00	$135,970.83
TOTAL			**$0.00**	**$135,970.83**

DETALLE	EDO Y MUNICIPIOS BANORTE C/INT ▼
Saldo inicial del periodo	$ 0.00
+ Total de depósitos	$ 135,970.00
- Total de retiros	$ 0.00
+ Intereses Netos Ganados	$ 0.83
- Total de comisiones Cobradas / Pagadas	$ 0.00
- IVA sobre comisiones (16%)	$ 0.00
- Intereses Cobrados / Pagados	$ 0.00
Saldo actual	$ 135,970.83
Saldo disponible al día*	$ 135,970.83
Saldo promedio mínimo	$ 0.00
En el Periodo 01 Dic al 31 Dic:	$ 4,386.13
Días que comprende el periodo	31
Tasa Bruta Anual	**0.22%**
Interés Tasa Bruta Anual	$ 0.83
Retención de ISR	$ 0.00
INTERESES NETOS GANADOS	$ 0.83

EDO Y MUNICIPIOS BANORTE C/INT
(Saldo inicial de $0.00)

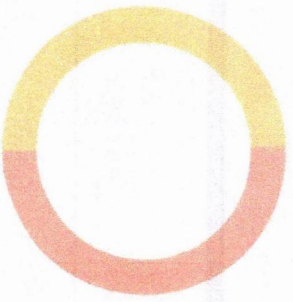

DEPÓSITOS	$135,970.00
RETIROS	$0.00
COMISIONES	$0.00
OTROS CARGOS	$0.00
SALDO FINAL	$135,970.83

DETALLE DE MOVIMIENTOS (PESOS) ▼

FECHA	DESCRIPCIÓN / ESTABLECIMIENTO	MONTO DEL DEPOSITO	MONTO DEL RETIRO	SALDO
30-NOV-25	SALDO ANTERIOR			0.00
31-DIC-25	DEPOSITO DE CUENTA DE TERCEROS 0000311225 DE LA CUENTA 1334947968 DEPOSITO LAUDOS MES SEPTIEMBRE 2025 ING PROPIOS	2,095.00		2,095.00
31-DIC-25	DEPOSITO DE CUENTA DE TERCEROS 0000311225 DE LA CUENTA 1334947968 DEPOSITO LAUDOS MES OCT 2025 ING PROPIOS	1,279.00		3,374.00
31-DIC-25	DEPOSITO DE CUENTA DE TERCEROS 0000311225 DE LA CUENTA 1334947669 DEPOSITO LAUDOS MES SEPTIEMBRE 2025 PARTICIPACIONE	76,255.00		79,629.00
31-DIC-25	DEPOSITO DE CUENTA DE TERCEROS 0000311225 DE LA CUENTA 1334947669 DEPOSITO LAUDOS MES OCT 2025 PARTICIPACIONES	56,341.00		135,970.00
31-DIC-25	LIQ.INT.S/TASA LIQ 2025-12-31	0.83		135,970.83

OTROS ▼

Folio	Fecha	Tipo de Cargo	Monto	Fecha de Cargo
N/A	N/A	N/A	N/A	N/A

Mes: **DICIEMBRE de 2025**

Excedentes de depósitos $ 157,424.25

Tipo de Cambio $ 17.9667

Resumen por cliente del ejercicio 2025

Monto de excedente de depósitos $ 2,596,029.15

***Los depósitos en efectivo presentados en el presente informe son aquellos que exceden la cantidad de $15,000 (Quince mil pesos 00/100) de forma acumulada en todas las cuentas bajo titularidad del cliente dentro de un mes calendario.**

NO. DE CUENTA	GAT NOMINAL [1]	GAT REAL [2]	(+) INTERESES APLICABLES	(-) TOTAL DE COMISIONES
N/A	N/A	N/A	N/A	N/A

[1] **Antes de Impuestos**

[2] **La GAT REAL es el rendimiento que obtendría después de descontar la inflación estimada**

Advertencia: **Incumplir sus obligaciones le puede generar comisiones.**
El presente estado de cuenta no es un comprobante fiscal.

La fecha de corte coincide con la fecha de terminación del periodo que se señala en el presente estado de cuenta. Las operaciones efectuadas durante los días no laborales o después de la hora de corte de fin de día serán consideradas en nuestra contabilidad como realizadas en el siguiente día hábil bancario. Usted dispone de 90 días después de la fecha de corte para objetar la información contenida en su estado de cuenta, de no hacerlo se asumirá su conformidad al respecto.

Cuando no reciba su estado de cuenta durante los 20 días siguientes de la fecha de corte, y no haya dado instrucciones para que no se le envíe, favor de solicitarlo en su sucursal.

En el caso de avisos de modificaciones al contrato de adhesión, recuerde que, si así lo decide, tiene derecho a solicitar la cancelación de su cuenta dentro de los 30 días naturales posteriores a la notificación recibida, sin responsabilidad alguna a su cargo cubriendo, en su caso, los adeudos que se hayan generado a la fecha.

Aviso de privacidad

Ponemos a su disposición el Aviso de Privacidad en www.banorte.com en el entendido de que su información será tratada con sujeción a los fines establecidos en el referido Aviso de Privacidad.

Consultas, Reclamaciones, y Aclaraciones

Banco Mercantil del Norte S.A. Institución de Banca Múltiple, Grupo Financiero Banorte recibe las consultas, reclamaciones o aclaraciones, a través de su **Unidad Especializada de Atención a Usuarios (UNE)**, ubicada en Av. Paseo de la Reforma 195 Piso 1, Colonia Cuauhtémoc, C.P. 06500, Alcaldía Cuauhtémoc, Ciudad de México, Correo electrónico: une@banorte.com, o al Teléfono: **800 627 2292** así como en cualquiera de sus sucursales. En el caso de no obtener una respuesta satisfactoria o en el caso de requerir consultar y/o comparar información sobre comisiones podrá acudir a la Comisión Nacional para la Protección y Defensa de los Usuarios de Servicios Financieros www.condusef.gob.mx con número telefónico de atención en la Ciudad de México **(55) 5340 0999** y desde el interior de la República el **800 999 8080**.

Referencia de Abreviaturas

ABO	Abono	COM	Comisión	EDO	Estado	O/B	Otro Banco
ATM	Cajero Automático	CONS	Consulta	I.S.R	Impuesto Sobre la Renta	PZO	Plazo
BTE	Banorte	CPA	Compra	I.V.A	Impuesto al Valor Agregado	R.F.C	Registro Federal de Causantes
CAM	Cámara de compensación	CTA	Cuenta	INT	Interés (es)	REV	Reverso
CAP	Capital	DEP	Depósito	INTBC	Interbancaria	S.B.C	Saldo salvo Buen Cobro
CHEQ/CHQ	Cheque	DEV	Devolución	INV	Inversión	VEN	Ventanilla
CLABE	Clave Bancaria Estandarizada	DISP	Disposición/Dispersión	LIQ	Liquidación (Pago)		

IPAB

Los productos anteriormente descritos se encuentran protegidos por el Instituto para la Protección del Ahorro Bancario (IPAB) hasta por un monto equivalente a 400,000 UDI por cliente, por Institución. Lo anterior de conformidad con las disposiciones legales que regulan a dicho Instituto. Vista la página www.ipab.org.mx

COMPROBANTE FISCAL DIGITAL ▼

Folio Fiscal: A840F8F3-1031-4627-8B27-7DEBBDC01779
No de Serie del Certificado del SAT: 00001000000714855070
No de Serie del Certificado del Emisor: 00001000000708802421
Fecha y hora de certificación: 2026-01-01T20:21:01
Lugar y fecha de elaboración: 64830 2025-12-31
Forma de pago: 03-Transferencia electrónica de fondos

Sello Digital del CFDI:

Q36ZQN4imLK4L8PkiCP1o9A1ah8ULn3ELUD8Z9hcNbal9z1IYm167jYQrdViXeF8qqEoLM39PqNclShYLionMBudQ19DzL6NDyNFAtrh0ycOZd
NmSWuFhFezlHQ18A+0TVCZ9X1HDmo6ixJlDWzNZ0V8OOB4TEkDwCj3bVCF80rdwDZl/UNW6ftrtGZzbTT5qros1et/NleSh65zQoJ1rjgTEyna
4JWEPv9bX2cCUYcKVzBPtns6/SrxoTauLOf1WE3pSk7EhSn7ayXematn6qTtA72Bt1jF3vnOZ4MnCiVPATTPlak/w/RLkp5CoDtCLPll5Zq1yeX/cw
z4367jYg==

Sello del SAT:

UJSOioV8co/OJAONOymEtP5TZzuElsXYSFlVNUR462flf7As0zCPVxfgAV0as0enzd4uqE2ZmxkssP65sZJGBUASRjP4uUoxWl3/DcxW9WqeTS2o
Z+9eUytAV3ukG4OZdw6VyzKH4BVvFLZkt8y7WaCLjw2vcNjleA9dlSiWgNlgl0jgByDmQ0C1cdx8Se3ILK+V7xYz2eqicvetpN1fhKwlsPOwxYKu
w9L5H7vqy0PxnxTE/xewh5h0KwEace/A6W18+wGyixSueqb3pT8LWs0mGK3LK4m72OtQ1buH4gXvBrDtG/r3+3yUY1aGHheumuPJPnpXZZ
F+n9YZ3M8WDA==

Cadena original del complemento de certificación:

||1.1|A840F8F3-1031-4627-8B27-7DEBBDC01779|2026-01-
01T20:21:01|DCD090706E42||Q36ZQN4imLK4L8PkiCP1o9A1ah8ULn3ELUD8Z9hcNbal9z1IYm167jYQrdViXeF8qqE
oLM39PqNclShYLionMBudQ19DzL6NDyNFAtrh0ycOZdNmSWuFhFezlHQ18A+0TVCZ9X1HDmo6ixJlDWzNZ0V8O
OB4TEkDwCj3bVCF80rdwDZl/UNW6ftrtGZzbTT5qros1et/NleSh65zQoJ1rjgTEyna4JWEPv9bX2cCUYcKVzBPtns6/Sr
xoTauLOf1WE3pSk7EhSn7ayXematn6qTtA72Bt1jF3vnOZ4MnCiVPATTPlak/w/RLkp5CoDtCLPll5Zq1yeX/cwz4367j
Yg==|00001000000714855070||

Versión CFDI: 4.0
Importe Total: CERO PESOS 0/100 M.N.
Unidad de Medida: E48-Unidad de servicio
Método de Pago: PUE-Pago en una sola exhibición
Lugar de Expedición: 64830
Régimen Fiscal: 601-General de Ley Personas Morales

Código Postal del Receptor: 35823
Régimen Fiscal del Receptor: 603-Personas Morales con Fines no Lucrativos
Uso del CFDI: G03-Gastos en general
Este documento es una representación impresa de un CFDI

H. AYUNTAMIENTO DEL MUNICIPIO DE CUENCAME, DGO.

ESTADO DE DURANGO

Auxiliares de Cuentas del 01/dic./2025 al 31/dic./2025

Con saldo y/o movimientos. (De la cuenta: 1112-01-25-00-002 a la 1112-01-25-00-002)

Cuentas de Registro

Usr: supervisor
Rep: rptAuxiliarCuentas

Fecha y hora de Impresión: 23/ene./2026 01:45 p. m.

Cuenta / Poliza	Fecha	Nombre de la Cuenta / Beneficiario	No. Factura	Cheque / Folio	Concepto	Saldo Inicial	Movimientos del Periodo Cargos	Abonos	Saldos
1112-01-25-00-002				**CTA. 996**		**$0.00**	**$135,970.83**	**$0.00**	**$135,970.83**
D00058	31/12/2025				DEPOSITO DE INGRESOS PROPIOS A LA CUENTA DE LAUDOS CORRESPONI		$1,279.00	$0.00	$1,279.00
D00058	31/12/2025				DEPOSITO DE INGRESOS PROPIOS A LA CUENTA DE LAUDOS CORRESPONI		$2,095.00	$0.00	$3,374.00
D00062	31/12/2025				DEPOSITO DE PARTICIPACIONES A LA CUENTA DE LAUDOS CORRESPONDIE		$56,341.00	$0.00	$59,715.00
D00062	31/12/2025				DEPOSITO DE PARTICIPACIONES A LA CUENTA DE LAUDOS CORRESPONDIE		$76,255.00	$0.00	$135,970.00
I00847	31/12/2025		RENDIMIENT		IR:786, LAUDOS LABORALES (RENDIMIENTOS FINANCIEROS LAUDOS DICIEMI		$0.83	$0.00	$135,970.83
					Total :	**0.00**	**135,970.83**	**0.00**	**135,970.83**

Cuencamé

CONCILIACIÓN BANCARIA

H. AYUNTAMIENTO DE CUENCAMÉ, DGO.
Banco: Banorte, S.A Sucursal: 7452 No. Cta. 1299740101
Conciliación Bancaria correspondiente al mes de : DICIEMBRE 2025
Saldo del Estado de Cuenta Bancario al 31 de DICIEMBRE de 2025 $ 247.14

Mas: Depósitos no acreditados por el banco.

FECHA	CONCEPTO	IMPORTE

Menos: Cheques expedidos y no cobrados 0.00

FECHA	NUMERO	BENEFICIARIO	CONCEPTO	IMPORTE

Mas: Cargos del Banco no correspondidos. $ -

FECHA	CONCEPTO	IMPORTE

Menos: Créditos del banco no correspondidos.

FECHA	CONCEPTO	IMPORTE

Saldo en libros al 31 de DICIEMBRE de 2025 $ 247.14

DRA. EDITH BERNARDA OROZCO MACHADO
PRESIDENTE MUNICIPAL

María Teresa Machado Morquecho
C.P. MARIA TERESA MACHADO MORQUECHO
TESORERO MUNICIPAL

PROF. TOMAS MARTINEZ FLORES
SÍNDICO MUNICIPAL

BANORTE

ESTADO DE CUENTA / ENLACE GLOBAL PM C/INTERESES

FORTAMUN 2025
MUNICIPIO DE CUENCAME DURANGO
CALLE CONSTITUCION 109
EL CENTRO
CUENCAME DGO. C.P. 35800
SUCURSAL: 7452 ENCAME
TIPO DE ENVÍO: CORREO

NO. DE CLIENTE: 18235669
RFC: TMU621114T75

DATOS DE SUCURSAL:
PLAZA: 9981 PLAZA TORREON
DIRECCIÓN: ITURBIDE AV.CEBERINOS CENICEROS 110 CENTRO
TELÉFONO: 7630251

INFORMACIÓN DEL PERIODO	
Periodo	**Del 01/Diciembre/2025 al 31/Diciembre/2025**
Fecha de corte	**31/Diciembre/2025**
Moneda	**PESOS**

RESUMEN INTEGRAL

Producto	No. de Cuenta	CLABE	Saldo anterior	Saldo al corte
ENLACE GLOBAL PM C/INTERESES	1299740101	072 192 012997401015	$247.14	$247.14
TOTAL			**$247.14**	**$247.14**

DETALLE	ENLACE GLOBAL PM C/INT. ▼
Balance del periodo	
Saldo inicial del periodo	$ 247.14
+ Total de depósitos	$ 0.00
- Total de retiros	$ 0.00
+ Intereses Netos Ganados	$ 0.00
- Total de comisiones Cobradas / Pagadas	$ 0.00
- IVA sobre comisiones (16%)	$ 0.00
- Intereses Cobrados / Pagados	$ 0.00
Saldo actual	$ 247.14
Saldo disponible al día*	$ 247.14
Saldo Promedio	
Saldo promedio mínimo	$ 10,000.00
En el Periodo 01 Dic al 31 Dic:	$ 247.14
Días que comprende el periodo	31
Intereses devengados	
Tasa Bruta Anual	**0.00%**
Interés Tasa Bruta Anual	$ 0.00
Retención de ISR	$ 0.00
INTERESES NETOS GANADOS	$ 0.00
Saldo disponible al día	
Depósitos de Cheques S.B.C.	$0.00
Ret. Garantía Líquida	$0.00
Comisiones pendientes de aplicar	$0.00
Compras no aplicadas	$0.00
TOTAL	$0.00
Número de cheques	
Cheques girados	0
Cheques girados sin comisión	0
Cheques girados con comisión	0
Importe de la comisión	$ 0.00
Por cheques devueltos	$ 0.00
Otras comisiones	$ 0.00

ENLACE GLOBAL PM C/INTERESES
(Saldo inicial de $247.14)

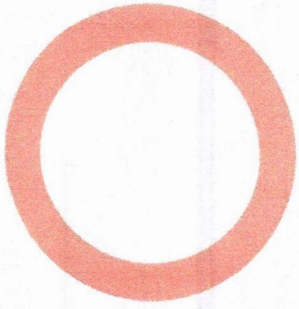

DEPÓSITOS	$0.00
RETIROS	$0.00
COMISIONES	$0.00
OTROS CARGOS	$0.00
SALDO FINAL	$247.14

DETALLE DE MOVIMIENTOS (PESOS)▼

FECHA	DESCRIPCIÓN / ESTABLECIMIENTO	MONTO DEL DEPOSITO	MONTO DEL RETIRO	SALDO
30-NOV-25	SALDO ANTERIOR			247.14
	SIN MOVIMIENTOS			

OTROS▼

Folio	Fecha	Tipo de Cargo	Monto	Fecha de Cargo
N/A	N/A	N/A	N/A	N/A

Mes: **DICIEMBRE de 2025**

Excedentes de depósitos $ 157,424.25

Tipo de Cambio $ 17.9667

Resumen por cliente del ejercicio 2025

Monto de excedente de depósitos $ 2,596,029.15

***Los depósitos en efectivo presentados en el presente informe son aquellos que exceden la cantidad de $15,000 (Quince mil pesos 00/100) de forma acumulada en todas las cuentas bajo titularidad del cliente dentro de un mes calendario.**

NO. DE CUENTA	GAT NOMINAL [1]	GAT REAL [2]	(+) INTERESES APLICABLES	(-) TOTAL DE COMISIONES
N/A	N/A	N/A	N/A	N/A

[1] **Antes de Impuestos**

[2] **La GAT REAL es el rendimiento que obtendría después de descontar la inflación estimada**

Advertencia: **Incumplir sus obligaciones le puede generar comisiones.**
El presente estado de cuenta no es un comprobante fiscal.

La fecha de corte coincide con la fecha de terminación del periodo que se señala en el presente estado de cuenta. Las operaciones efectuadas durante los días no laborales o después de la hora de corte de fin de día serán consideradas en nuestra contabilidad como realizadas en el siguiente día hábil bancario. Usted dispone de 90 días después de la fecha de corte para objetar la información contenida en su estado de cuenta, de no hacerlo se asumirá su conformidad al respecto.

Cuando no reciba su estado de cuenta durante los 20 días siguientes de la fecha de corte, y no haya dado instrucciones para que no se le envíe, favor de solicitarlo en su sucursal.

En el caso de avisos de modificaciones al contrato de adhesión, recuerde que, si así lo decide, tiene derecho a solicitar la cancelación de su cuenta dentro de los 30 días naturales posteriores a la notificación recibida, sin responsabilidad alguna a su cargo cubriendo, en su caso, los adeudos que se hayan generado a la fecha.

Aviso de privacidad

Ponemos a su disposición el Aviso de Privacidad en www.banorte.com en el entendido de que su información será tratada con sujeción a los fines establecidos en el referido Aviso de Privacidad.

Consultas, Reclamaciones, y Aclaraciones

Banco Mercantil del Norte S.A. Institución de Banca Múltiple, Grupo Financiero Banorte recibe las consultas, reclamaciones o aclaraciones, a través de su **Unidad Especializada de Atención a Usuarios (UNE),** ubicada en Av. Paseo de la Reforma 195 Piso 1, Colonia Cuauhtémoc, C.P. 06500, Alcaldía Cuauhtémoc, Ciudad de México, Correo electrónico: une@banorte.com, o al Teléfono: **800 627 2292** así como en cualquiera de sus sucursales. En el caso de no obtener una respuesta satisfactoria o en el caso de requerir consultar y/o comparar información sobre comisiones podrá acudir a la Comisión Nacional para la Protección y Defensa de los Usuarios de Servicios Financieros www.condusef.gob.mx con número telefónico de atención en la Ciudad de México **(55) 5340 0999** y desde el interior de la República el **800 999 8080**.

Referencia de Abreviaturas

ABO	Abono	COM	Comisión	EDO	Estado	O/B	Otro Banco
ATM	Cajero Automático	CONS	Consulta	I.S.R	Impuesto Sobre la Renta	PZO	Plazo
BTE	Banorte	CPA	Compra	I.V.A	Impuesto al Valor Agregado	R.F.C	Registro Federal de Causantes
CAM	Cámara de compensación	CTA	Cuenta	INT	Interés (es)	REV	Reverso
CAP	Capital	DEP	Depósito	INTBC	Interbancaria	S.B.C	Saldo salvo Buen Cobro
CHEQ/CHQ	Cheque	DEV	Devolución	INV	Inversión	VEN	Ventanilla
CLABE	Clave Bancaria Estandarizada	DISP	Disposición/Dispersión	LIQ	Liquidación (Pago)		



Los productos anteriormente descritos se encuentran protegidos por el Instituto para la Protección del Ahorro Bancario (IPAB) hasta por un monto equivalente a 400,000 UDI por cliente, por Institución. Lo anterior de conformidad con las disposiciones legales que regulan a dicho Instituto. Vista la página www.ipab.org.mx

H. AYUNTAMIENTO DEL MUNICIPIO DE CUENCAME, DGO.
ESTADO DE DURANGO

Auxiliares de Cuentas del 01/dic./2025 al 31/dic./2025

Con saldo y/o movimientos. (De la cuenta: 1112-02-25-00-001 a la 1112-02-25-00-001)

Cuentas de Registro

Usr: supervisor
Rep: rptAuxiliarCuentas

Fecha y hora de Impresión: 23/ene./2026 01:47 p. m.

Cuenta / Poliza	Fecha	Nombre de la Cuenta / Beneficiario	No. Factura	Cheque / Folio	Concepto	Saldo Inicial	Movimientos del Periodo Cargos	Abonos	Saldos
1112-02-25-00-001					Cta. 101 (FORTAMUN 2025)	$247.14	$0.00	$0.00	$247.14
Total :						247.14	0.00	0.00	247.14

Cuencamé

CONCILIACIÓN BANCARIA

H. AYUNTAMIENTO DE CUENCAMÉ, DGO.

Banco: Banorte, S.A Sucursal: 7452 No. Cta. 1334948143

Conciliación Bancaria correspondiente al mes de : DICIEMBRE 2025

Saldo del Estado de Cuenta Bancario al 31 de DICIEMBRE de 2025 $ 3,444.62

Mas: Depósitos no acreditados por el banco.

FECHA	CONCEPTO	IMPORTE

0.00

Menos: Cheques expedidos y no cobrados

FECHA	NUMERO	BENEFICIARIO	CONCEPTO	IMPORTE

$ -

Mas: Cargos del Banco no correspondidos.

FECHA	CONCEPTO	IMPORTE

Menos: Créditos del banco no correspondidos.

FECHA	CONCEPTO	IMPORTE

Saldo en libros al 31 de DICIEMBRE de 2025 $ 3,444.62

DRA. EDITH BERNARDA OROZCO MACHADO
PRESIDENTE MUNICIPAL

María Teresa Machado Morquecho
C.P. MARIA TERESA MACHADO MORQUECHO
TESORERO MUNICIPAL

PROF. TOMAS MARTINEZ FLORES
SINDICO MUNICIPAL

MUNICIPIO DE CUENCAME DURANGO
CALLE CONSTITUCION 109

CENTRO
CUENCAME DGO. C.P. 35823
SUCURSAL: 7452 ENCAME
TIPO DE ENVÍO: CORREO

NO. DE CLIENTE: 18235669
RFC: TMU621114T75

DATOS DE SUCURSAL:
PLAZA: 9981 PLAZA TORREON
DIRECCIÓN: ITURBIDE AV.CEBERINOS CENICEROS 110 CENTRO
TELÉFONO: 7630251

INFORMACIÓN DEL PERIODO

Periodo	**Del 01/Diciembre/2025 al 31/Diciembre/2025**
Fecha de corte	**31/Diciembre/2025**
Moneda	**PESOS**

RESUMEN INTEGRAL

Producto	No. de Cuenta	CLABE	Saldo anterior	Saldo al corte
EDO Y MUNICIPIOS BANORTE S/INT	1334948143	072 192 01334948143 3	$6,125,084.62	$3,444.62
TOTAL			**$6,125,084.62**	**$3,444.62**

DETALLE	EDO Y MUNI BANORTE S/INT ▼
Resumen del periodo	
Saldo inicial del periodo	$ 6,125,084.62
+ Total de depósitos	$ 2,901,229.40
- Total de retiros	$ 9,020,762.26
+ Intereses Netos Ganados	$ 0.00
- Total de comisiones Cobradas / Pagadas	$ 1,816.50
- IVA sobre comisiones (16%)	$ 290.64
- Intereses Cobrados / Pagados	$ 0.00
Saldo actual	$ 3,444.62
Saldo disponible al día*	$ 3,444.62
Saldo Promedio	
Saldo promedio mínimo	$ 0.00
En el Periodo 01 Dic al 31 Dic:	$ 3,483,393.17
Días que comprende el periodo	31
Intereses Ganados	
Tasa Bruta Anual	**0.00%**
Interés Tasa Bruta Anual	$ 0.00
Retención de ISR	$ 0.00
INTERESES NETOS GANADOS	$ 0.00

EDO Y MUNICIPIOS BANORTE S/INT
(Saldo inicial de $6,125,084.62)

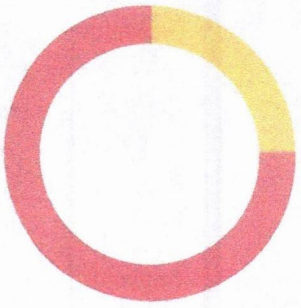

DEPÓSITOS	$2,901,229.40
RETIROS	$9,020,762.26
COMISIONES	$1,816.50
OTROS CARGOS	$290.64
SALDO FINAL	$3,444.62

DETALLE DE MOVIMIENTOS (PESOS)▼

Edo Y Municipios Banorte S/int

FECHA	DESCRIPCIÓN / ESTABLECIMIENTO	MONTO DEL DEPOSITO	MONTO DEL RETIRO	SALDO
30-NOV-25	SALDO ANTERIOR			6,125,084.62
01-DIC-25	RETIRO DEP. ELECTRONICO		41,750.00	6,083,334.62
01-DIC-25	COM NL79490 C01 R 5		27.50	6,083,307.12
01-DIC-25	IVA. COM. NOMINA LINEA		4.40	6,083,302.72
03-DIC-25	CHEQUE PAGADO 0000002		13,097.40	6,070,205.32
04-DIC-25	CHEQUE PAGADO 0000001		6,549.80	6,063,655.52
05-DIC-25	COMPRA ORDEN DE PAGO SPEI 0051225 =REFERENCIA CTA/CLABE: 124180700878297565, BEM SPEI BCO:124 BENEF:AUTOZONE DE MEXICO S DE R L D (DATO NO VERIF POR ESTA INST), BALATAS PARA PATRULLA RANGUER DE DIESEL CVE RASTREO: 8846APR220251205473338664 4 RFC: AME970109GW0 IVA: 000000000000.00 CITI MEXICO HORA LIQ: 09:51:11		5,879.06	6,057,776.46
05-DIC-25	RETIRO DEP. ELECTRONICO		8,000.00	6,049,776.46
05-DIC-25	COMISION ADMINISTRACION - DISPERSION DE NOMINA EN LINEA ;(BANCA POR INTERNET) COM NL79490 C01 R 1		5.50	6,049,770.96
05-DIC-25	IVA. COM. NOMINA LINEA		0.88	6,049,770.08
05-DIC-25	COMPRA ORDEN DE PAGO SPEI 0051225 =REFERENCIA CTA/CLABE: 127192021145021604, BEM SPEI BCO:127 BENEF:MA DEL CARMEN MARTINEZ MOREN (DATO NO VERIF POR ESTA INST), PAGO DE MANTENIMIENTOS CVE RASTREO: 8846APR120251205473601229 0 RFC: MAMC650604QH5 IVA: 000000000000.00 AZTECA HORA LIQ: 17:08:17		118,378.00	5,931,392.08
05-DIC-25	COMPRA ORDEN DE PAGO SPEI 0051225 =REFERENCIA CTA/CLABE: 012180015150425108, BEM SPEI BCO:012 BENEF:ADAN OROZCO DE SANTIAG (DATO NO VERIF POR ESTA INST), RENTA OF PROT CIVIL MES DICIEMBRE CVE RASTREO: 8846APR120251205473638576 1 RFC: OOSA870926EY3 IVA: 000000000000.00 BBVA MEXICO HORA LIQ: 18:28:17		17,400.00	5,913,992.08
05-DIC-25	TRASPASO A CUENTA DE TERCEROS 0000051225 IVA:00000000.00 , A LA CUENTA: 1332258491 SENALAMIENTO METALICO VIALIDAD AL R.F.C. RACV681112165		119,242.20	5,794,749.88
05-DIC-25	Comision x Internet 051225 Transferencias Tercero Banorte		3.00	5,794,746.88
05-DIC-25	IVA Com x Internet 051225 Transferencias Tercero Banorte		0.48	5,794,746.40
06-DIC-25	COMPRA ORDEN DE PAGO SPEI 0061225 =REFERENCIA CTA/CLABE: 062060001141301250, BEM SPEI BCO:062 BENEF:GASOLINERA FAZA SA DE C (DATO NO VERIF POR ESTA INST), COMBUSTIBLE CVE RASTREO: 8846APR120251206473795840 6 RFC: GFA0301272M0 IVA: 000000000000.00 AFIRME HORA LIQ: 09:09:05		40,000.00	5,754,746.40
08-DIC-25	COMPRA ORDEN DE PAGO SPEI 0081225 =REFERENCIA CTA/CLABE: 124180700878297565, BEM SPEI BCO:124 BENEF:AUTOZONE DE MEXICO S DE R L D (DATO NO VERIF POR ESTA INST), REF DODGE RAM 1500 CVE RASTREO: 8846APR120251208474374487 8 RFC: AME970109GW0 IVA: 000000000000.00 CITI MEXICO HORA LIQ: 10:10:07		10,305.21	5,744,441.19
08-DIC-25	COMPRA ORDEN DE PAGO SPEI 0081225 =REFERENCIA CTA/CLABE: 002060009801570914, BEM SPEI BCO:002 BENEF:BLANCA PATRICIA RIVERA PERE (DATO NO VERIF POR ESTA INST), LLANTAS P NISSAN DOBLE CABINA OFICIALIA CVE RASTREO: 8846APR120251208474579788 0 RFC: RIPB920218QZ1 IVA: 000000000000.00 BANAMEX HORA LIQ: 18:22:19		8,400.00	5,736,041.19
09-DIC-25	CHEQUE PAGADO 0000004		13,739.48	5,722,301.71
09-DIC-25	RETIRO DEP. ELECTRONICO		1,000.00	5,721,301.71
09-DIC-25	COMISION ADMINISTRACION - DISPERSION DE NOMINA EN LINEA ;(BANCA POR INTERNET) COM NL79490 C01 R 1		5.50	5,721,296.21
09-DIC-25	IVA. COM. NOMINA LINEA		0.88	5,721,295.33
09-DIC-25	TRASPASO A CUENTA DE TERCEROS 0000091225 IVA:00000000.00 , A LA CUENTA: 0489032075 B1525 MPIO CUENCAME EDO CTA FAC NOVIEMBRE AL R.F.C. CFE370814QI0		268,287.00	5,453,008.33
09-DIC-25	Comision x Internet 091225 Transferencias Tercero Banorte		3.00	5,453,005.33
09-DIC-25	IVA Com x Internet 091225 Transferencias Tercero Banorte		0.48	5,453,004.85
10-DIC-25	COMPRA ORDEN DE PAGO SPEI 0101225 =REFERENCIA CTA/CLABE: 062060001141301250, BEM SPEI BCO:062 BENEF:GASOLINERA FAZA SA DE C (DATO NO VERIF POR ESTA INST), COMBUSTIBLE CVE RASTREO: 8846APR220251210475152102 4 RFC: GFA0301272M0 IVA: 000000000000.00 AFIRME HORA LIQ: 12:23:25		60,000.00	5,393,004.85
11-DIC-25	DEPOSITO DE CUENTA DE TERCEROS 0004000449 DE LA CUENTA 1296739887 DPAI OP 26952 FORTAMUN 2025 PA	2,876,159.00		8,269,163.85
12-DIC-25	TRASPASO A CUENTA PROPIA 0000121225 IVA:00000000.00 , A LA CUENTA 1334947669 TRASP DE IMPUESTOS 2DA QNA NOV AL R.F.C. TMU621114T75		172,157.10	8,097,006.75
12-DIC-25	TRASPASO A CUENTA DE TERCEROS 0000121225 IVA:00000000.00 , A LA CUENTA: 0194049692 ADQ EQPO TRANSPORTE PARQUE VEHICULAR AL R.F.C. MAU89021583A		1,419,600.00	6,677,406.75

DETALLE DE MOVIMIENTOS (PESOS) (CONTINUACIÓN)

Edo Y Municipios Banorte S/Int

FECHA	DESCRIPCIÓN / ESTABLECIMIENTO	MONTO DEL DEPOSITO	MONTO DEL RETIRO	SALDO
12-DIC-25	Comision x Internet 121225 Transferencias Tercero Banorte		3.00	6,677,403.75
12-DIC-25	IVA Com x Internet 121225 Transferencias Tercero Banorte		0.48	6,677,403.27
13-DIC-25	TRASPASO A CUENTA DE TERCEROS 0000131225 IVA:00000000.00 , A LA CUENTA: 0194049692 ADQUISICION PARQUE VEHICULAR AL R.F.C. MAU89021583A		1,343,600.00	5,333,803.27
13-DIC-25	Comision x Internet 131225 Transferencias Tercero Banorte		3.00	5,333,800.27
13-DIC-25	IVA Com x Internet 131225 Transferencias Tercero Banorte		0.48	5,333,799.79
13-DIC-25	RETIRO DEP. ELECTRONICO		1,042,740.20	4,291,059.59
13-DIC-25	COM NL79490 C01 R 146		803.00	4,290,256.59
13-DIC-25	IVA. COM. NOMINA LINEA		128.48	4,290,128.11
13-DIC-25	COM NLINT79490 C01 R 5		27.50	4,290,100.61
13-DIC-25	IVA. COM. NOMINA LINEA INTERB		4.40	4,290,096.21
13-DIC-25	RETIRO DEP. ELECTRONICO 0193713 =REFERENCIA CTA/CLABE: 127192001476795328, 4263SPEI BCO:127 BENEF:ZARETH N VALADEZ VAZQUE (DATO NO VERIF POR ESTA INST) EMISORA:79490 DEP.NOM.:0 PAGO DE NOMINA CVE RASTREO: 591359132025121347663410 25 RFC: ND IVA: 000000000000.00 AZTECA HORA LIQ: 19:37:13		4,651.00	4,285,445.21
13-DIC-25	RETIRO DEP. ELECTRONICO 0193713 =REFERENCIA CTA/CLABE: 012180015277618128, 4263SPEI BCO:012 BENEF:LORENA DE LA LUZ RODRIGUEZ BRIO (DATO NO VERIF POR ESTA INST) EMISORA:79490 DEP.NOM.:0 PAGO DE NOMINA CVE RASTREO: 591359132025121347663410 27 RFC: ND IVA: 000000000000.00 BBVA MEXICO HORA LIQ: 19:37:13		4,651.00	4,280,794.21
13-DIC-25	RETIRO DEP. ELECTRONICO 0193714 =REFERENCIA CTA/CLABE: 127192001209401818, 4263SPEI BCO:127 BENEF:MA RUMANDA OROZCO VALADE (DATO NO VERIF POR ESTA INST) EMISORA:79490 DEP.NOM.:0 PAGO DE NOMINA CVE RASTREO: 591359132025121347663410 32 RFC: ND IVA: 000000000000.00 AZTECA HORA LIQ: 19:37:14		4,651.00	4,276,143.21
13-DIC-25	RETIRO DEP. ELECTRONICO 0193714 =REFERENCIA CTA/CLABE: 014060567695024805, 4263SPEI BCO:014 BENEF:JUDIT DOLORES ALVARADO GALVA (DATO NO VERIF POR ESTA INST) EMISORA:79490 DEP.NOM.:0 PAGO DE NOMINA CVE RASTREO: 591359132025121347663410 34 RFC: ND IVA: 000000000000.00 SANTANDER HORA LIQ: 19:37:14		4,200.00	4,271,943.21
13-DIC-25	RETIRO DEP. ELECTRONICO 0193714 =REFERENCIA CTA/CLABE: 127192013344623594, 4263SPEI BCO:127 BENEF:JAIME VILLARREAL SANCHE (DATO NO VERIF POR ESTA INST) EMISORA:79490 DEP.NOM.:0 PAGO DE NOMINA CVE RASTREO: 591359132025121347663410 37 RFC: ND IVA: 000000000000.00 AZTECA HORA LIQ: 19:37:14		5,500.00	4,266,443.21
14-DIC-25	COMPRA ORDEN DE PAGO SPEI 0141225 =REFERENCIA CTA/CLABE: 044160230007153529, BEM SPEI BCO:044 BENEF:JUAN JOSE RONQUILLO ARIA (DATO NO VERIF POR ESTA INST), ADQCAMION RECOL DE BASURA MARCA PETERBIL CVE RASTREO: 8846APR120251214476831 5246 RFC: ROAJ840803439 IVA: 000000000000.00 SCOTIABANK HORA LIQ: 16:21:29		909,440.00	3,357,003.21
14-DIC-25	COMPRA ORDEN DE PAGO SPEI 0141225 =REFERENCIA CTA/CLABE: 044160230007153529, BEM SPEI BCO:044 BENEF:JUAN JOSE RONQUILLO ARIA (DATO NO VERIF POR ESTA INST), ADQ BARREDORA ELGIN EAGLE NISSAN 2009 CVE RASTREO: 8846APR120251214476835 0355 RFC: ROAJ840803439 IVA: 000000000000.00 SCOTIABANK HORA LIQ: 16:34:33		1,104,320.00	2,252,683.21
15-DIC-25	COMPRA ORDEN DE PAGO SPEI 0151225 =REFERENCIA CTA/CLABE: 124180700878297565, BEM SPEI BCO:124 BENEF:AUTOZONE DE MEXICO S DE R L D (DATO NO VERIF POR ESTA INST), BATERIAS PARA CAMION DE BOMBEROS CVE RASTREO: 8846APR120251215477063 9706 RFC: AME970109GW0 IVA: 000000000000.00 CITI MEXICO HORA LIQ: 11:00:32		10,647.60	2,242,035.61
15-DIC-25	RETIRO DEP. ELECTRONICO		33,676.00	2,208,359.61
15-DIC-25	COM NL79490 C01 R 8		44.00	2,208,315.61
15-DIC-25	IVA. COM. NOMINA LINEA		7.04	2,208,308.57
15-DIC-25	COM NLINT79490 C01 R 2		11.00	2,208,297.57
15-DIC-25	IVA. COM. NOMINA LINEA INTERB		1.76	2,208,295.81
15-DIC-25	RETIRO DEP. ELECTRONICO 0162815 =REFERENCIA CTA/CLABE: 012060015454180285, 4263SPEI BCO:012 BENEF:JESUS GARCIA FRANC (DATO NO VERIF POR ESTA INST) EMISORA:79490 DEP.NOM.:0 PAGO DE NOMINA CVE RASTREO: 591359132025121547728737 33 RFC: ND IVA: 000000000000.00 BBVA MEXICO HORA LIQ: 16:28:15		2,325.00	2,205,970.81
15-DIC-25	RETIRO DEP. ELECTRONICO 0162815 =REFERENCIA CTA/CLABE: 014060568565291369, 4263SPEI BCO:014 BENEF:BIBIANO HERNANDEZ HERNANDE (DATO NO VERIF POR ESTA INST) EMISORA:79490 DEP.NOM.:0 PAGO DE NOMINA CVE RASTREO: 591359132025121547728738 11 RFC: ND IVA: 000000000000.00 SANTANDER HORA LIQ: 16:28:15		2,325.00	2,203,645.81

DETALLE DE MOVIMIENTOS (PESOS) (CONTINUACIÓN)

FECHA	DESCRIPCIÓN / ESTABLECIMIENTO	MONTO DEL DEPOSITO	MONTO DEL RETIRO	SALDO
16-DIC-25	COMPRA ORDEN DE PAGO SPEI 0161225 =REFERENCIA CTA/CLABE: 062060001141301250, BEM SPEI BCO:062 BENEF:GASOLINERA FAZA SA DE C (DATO NO VERIF POR ESTA INST), COMBUSTIBLE CVE RASTREO: 8846APR12025121647757372l3 RFC: GFA0301272M0 IVA: 000000000000.00 AFIRME HORA LIQ: 09:19:35		40,000.00	2,163,645.81
17-DIC-25	CHEQUE PAGADO 0000007		6,610.20	2,157,035.61
17-DIC-25	CHEQUE PAGADO 0000006 DEPOSITO A CTA. 1205351320 RFC HECA650813SSA		7,654.40	2,149,381.21
17-DIC-25	RET PAGO AGUINALDO 79490 NL		819,199.80	1,330,181.41
17-DIC-25	COM NL79490 C01 R 146		803.00	1,329,378.41
17-DIC-25	IVA. COM. NOMINA LINEA		128.48	1,329,249.93
17-DIC-25	COM NLINT79490 C01 R 5		27.50	1,329,222.43
17-DIC-25	IVA. COM. NOMINA LINEA INTERB		4.40	1,329,218.03
17-DIC-25	DEV. DEPOSITO ELECTRONICO	25,070.40		1,354,288.43
17-DIC-25	RETIRO DEP. ELECTRONICO 0170326 =REFERENCIA CTA/CLABE: 014190569360617538, 4263SPEI BCO:014 BENEF:FRANCISCO JAVIER SILVA FALCONE (DATO NO VERIF POR ESTA INST) EMISORA:79490 DEP.NOM.:3 PAGO AGUINALDO CVE RASTREO: 5913591320251217478213735 6 RFC: ND IVA: 000000000000.00 SANTANDER HORA LIQ: 17:03:26		13,256.60	1,341,031.83
17-DIC-25	RETIRO DEP. ELECTRONICO 0170326 =REFERENCIA CTA/CLABE: 014060567695024805, 4263SPEI BCO:014 BENEF:JUDIT DOLORES ALVARADO GALVA (DATO NO VERIF POR ESTA INST) EMISORA:79490 DEP.NOM.:3 PAGO AGUINALDO CVE RASTREO: 5913591320251217478213735 8 RFC: ND IVA: 000000000000.00 SANTANDER HORA LIQ: 17:03:26		8,071.40	1,332,960.43
17-DIC-25	RETIRO DEP. ELECTRONICO 0170326 =REFERENCIA CTA/CLABE: 012180015277618128, 4263SPEI BCO:012 BENEF:LORENA DE LA LUZ RODRIGUEZ BRIO (DATO NO VERIF POR ESTA INST) EMISORA:79490 DEP.NOM.:3 PAGO AGUINALDO CVE RASTREO: 5913591320251217478213738 2 RFC: ND IVA: 000000000000.00 BBVA MEXICO HORA LIQ: 17:03:26		1,332.40	1,331,628.03
17-DIC-25	RETIRO DEP. ELECTRONICO 0170326 =REFERENCIA CTA/CLABE: 127192001476795328, 4263SPEI BCO:127 BENEF:ZARETH N VALADEZ VAZQUE (DATO NO VERIF POR ESTA INST) EMISORA:79490 DEP.NOM.:3 PAGO AGUINALDO CVE RASTREO: 5913591320251217478213739 2 RFC: ND IVA: 000000000000.00 AZTECA HORA LIQ: 17:03:26		9,358.40	1,322,269.63
17-DIC-25	RETIRO DEP. ELECTRONICO 0170326 =REFERENCIA CTA/CLABE: 127192013344623594, 4263SPEI BCO:127 BENEF:JAIME VILLARREAL SANCHE (DATO NO VERIF POR ESTA INST) EMISORA:79490 DEP.NOM.:3 PAGO AGUINALDO CVE RASTREO: 5913591320251217478213739 5 RFC: ND IVA: 000000000000.00 AZTECA HORA LIQ: 17:03:26		3,927.20	1,318,342.43
18-DIC-25	CHEQUE PAGADO 0000010		16,883.40	1,301,459.03
18-DIC-25	CHEQUE PAGADO 0000011		16,883.40	1,284,575.63
18-DIC-25	TRASPASO A CUENTA DE TERCEROS 0000181225 IVA:00000000.00 , A LA CUENTA: 0489032075 SSB00000718 CUENCAME energ elec zona sur NOVIEMBR AL R.F.C. CFE370814QI0		130,285.29	1,154,290.34
18-DIC-25	Comision x Internet 181225 Transferencias Tercero Banorte		3.00	1,154,287.34
18-DIC-25	IVA Com x Internet 181225 Transferencias Tercero Banorte		0.48	1,154,286.86
18-DIC-25	RETIRO DEP. ELECTRONICO		12,026.00	1,142,260.86
18-DIC-25	COM NL79490 C02 R 6		33.00	1,142,227.86
18-DIC-25	IVA. COM. NOMINA LINEA		5.28	1,142,222.58
18-DIC-25	COM NLINT79490 C02 R 2		11.00	1,142,211.58
18-DIC-25	IVA. COM. NOMINA LINEA INTERB		1.76	1,142,209.82
18-DIC-25	RETIRO DEP. ELECTRONICO 0201318 =REFERENCIA CTA/CLABE: 014060568565291369, 4263SPEI BCO:014 BENEF:BIBIANO HERNANDEZ HERNANDE (DATO NO VERIF POR ESTA INST) EMISORA:79490 DEP.NOM.:0 PAGO DE NOMINA CVE RASTREO: 5913591320251218478693366 0 RFC: ND IVA: 000000000000.00 SANTANDER HORA LIQ: 20:13:18		2,326.00	1,139,883.82
18-DIC-25	RETIRO DEP. ELECTRONICO 0201318 =REFERENCIA CTA/CLABE: 012060015454180285, 4263SPEI BCO:012 BENEF:JESUS GARCIA FRANC (DATO NO VERIF POR ESTA INST) EMISORA:79490 DEP.NOM.:0 PAGO DE NOMINA CVE RASTREO: 5913591320251218478693373 4 RFC: ND IVA: 000000000000.00 BBVA MEXICO HORA LIQ: 20:13:18		2,326.00	1,137,557.82
19-DIC-25	CHEQUE PAGADO 0000009		13,739.48	1,123,818.34
22-DIC-25	COMPRA ORDEN DE PAGO SPEI 0221225 =REFERENCIA CTA/CLABE: 062060001141301250, BEM SPEI BCO:062 BENEF:GASOLINERA FAZA SA DE C (DATO NO VERIF POR ESTA INST), COMBUSTIBLE CVE RASTREO: 8846APR22025122247987803l0 RFC: GFA0301272M0 IVA: 000000000000.00 AFIRME HORA LIQ: 10:01:49		15,000.00	1,108,818.34

DETALLE DE MOVIMIENTOS (PESOS) (CONTINUACIÓN)▼

FECHA	DESCRIPCIÓN / ESTABLECIMIENTO	MONTO DEL DEPOSITO	MONTO DEL RETIRO	SALDO
22-DIC-25	TRASPASO A CUENTA PROPIA 0000221225 IVA:00000000.00 , A LA CUENTA 1334947669 IMPUESTOS 1ER QNA DIC 2025 AL R.F.C. TMU621114T75		177,426.08	931,392.26
22-DIC-25	TRASPASO A CUENTA PROPIA 0000221225 IVA:00000000.00 , A LA CUENTA 1334947669 IMP AGUIN ADM2025-2028 EJ 2025 AL R.F.C. TMU621114T75		107,688.34	823,703.92
23-DIC-25	CHEQUE PAGADO 0000012		6,176.40	817,527.52
23-DIC-25	COMPRA ORDEN DE PAGO SPEI 0231225 =REFERENCIA CTA/CLABE: 012914002018521679, BEM SPEI BCO:012 BENEF:CFE SUMINISTRADOR DE SERVICIOS (DATO NO VERIF POR ESTA INST), 01C26B1473AA00411253 CVE RASTREO: 8846APR220251223480358661 5 RFC: CSS160330CP7 IVA: 000000000000.00 BBVA MEXICO HORA LIQ: 14:12:42		657.51	816,870.01
24-DIC-25	CHEQUE PAGADO 0000013		16,925.60	799,944.41
30-DIC-25	TRASPASO A CUENTA DE TERCEROS 0000301225 IVA:00000000.00 , A LA CUENTA: 1343600715 EST UNIC SUMIN E INST LUMINARIAS EN CUENCAME DGO AL R.F.C. MAMX001120L47		796,496.31	3,448.10
30-DIC-25	Comision x Internet 301225 Transferencias Tercero Banorte		3.00	3,445.10
30-DIC-25	IVA Com x Internet 301225 Transferencias Tercero Banorte		0.48	3,444.62

OTROS▼

Cargos diferidos en el periodo

Folio	Fecha	Tipo de Cargo	Monto	Fecha de Cargo
N/A	N/A	N/A	N/A	N/A

Informe de Depósitos en efectivo (DEA) mayores a $15,000 pesos

Mes:	DICIEMBRE de 2025
Excedentes de depósitos	$ 157,424.25
Tipo de Cambio	$ 17.9667
Resumen por cliente del ejercicio 2025	
Monto de excedente de depósitos	$ 2,596,029.15

***Los depósitos en efectivo presentados en el presente informe son aquellos que exceden la cantidad de $15,000 (Quince mil pesos 00/100) de forma acumulada en todas las cuentas bajo titularidad del cliente dentro de un mes calendario.**

Ganancia Anual Total (GAT)

NO. DE CUENTA	GAT NOMINAL [1]	GAT REAL [2]	(+) INTERESES APLICABLES	(-) TOTAL DE COMISIONES
N/A	N/A	N/A	N/A	N/A

[1] **Antes de Impuestos**
[2] **La GAT REAL es el rendimiento que obtendría después de descontar la inflación estimada**

Advertencia: **Incumplir sus obligaciones le puede generar comisiones.**
El presente estado de cuenta no es un comprobante fiscal.

La fecha de corte coincide con la fecha de terminación del periodo que se señala en el presente estado de cuenta. Las operaciones efectuadas durante los días no laborales o después de la hora de corte de fin de día serán consideradas en nuestra contabilidad como realizadas en el siguiente día hábil bancario. Usted dispone de 90 días después de la fecha de corte para objetar la información contenida en su estado de cuenta, de no hacerlo se asumirá su conformidad al respecto.

Cuando no reciba su estado de cuenta durante los 20 días siguientes de la fecha de corte, y no haya dado instrucciones para que no se le envíe, favor de solicitarlo en su sucursal.

En el caso de avisos de modificaciones al contrato de adhesión, recuerde que, si así lo decide, tiene derecho a solicitar la cancelación de su cuenta dentro de los 30 días naturales posteriores a la notificación recibida, sin responsabilidad alguna a su cargo cubriendo, en su caso, los adeudos que se hayan generado a la fecha.

Aviso de privacidad
Ponemos a su disposición el Aviso de Privacidad en www.banorte.com en el entendido de que su información será tratada con sujeción a los fines establecidos en el referido Aviso de Privacidad.

Consultas, Reclamaciones, y Aclaraciones

Banco Mercantil del Norte S.A. Institución de Banca Múltiple, Grupo Financiero Banorte recibe las consultas, reclamaciones o aclaraciones, a través de su **Unidad Especializada de Atención a Usuarios (UNE)**, ubicada en Av. Paseo de la Reforma 195 Piso 1, Colonia Cuauhtémoc, C.P. 06500, Alcaldía Cuauhtémoc, Ciudad de México, Correo electrónico: une@banorte.com, o al Teléfono: **800 627 2292** así como en cualquiera de sus sucursales. En el caso de no obtener una respuesta satisfactoria o en el caso de requerir consultar y/o comparar información sobre comisiones podrá acudir a la Comisión Nacional para la Protección y Defensa de los Usuarios de Servicios Financieros www.condusef.gob.mx con número telefónico de atención en la Ciudad de México **(55) 5340 0999** y desde el interior de la República el **800 999 8080**.

Referencia de Abreviaturas

ABO	Abono	COM	Comisión	EDO	Estado	O/B	Otro Banco
ATM	Cajero Automático	CONS	Consulta	I.S.R	Impuesto Sobre la Renta	PZO	Plazo
BTE	Banorte	CPA	Compra	I.V.A	Impuesto al Valor Agregado	R.F.C	Registro Federal de Causantes
CAM	Cámara de compensación	CTA	Cuenta	INT	Interés (es)	REV	Reverso
CAP	Capital	DEP	Depósito	INTBC	Interbancaria	S.B.C	Saldo salvo Buen Cobro
CHEQ/CHQ	Cheque	DEV	Devolución	INV	Inversión	VEN	Ventanilla
CLABE	Clave Bancaria Estandarizada	DISP	Disposición/Dispersión	LIQ	Liquidación (Pago)		

IPAB

Los productos anteriormente descritos se encuentran protegidos por el Instituto para la Protección del Ahorro Bancario (IPAB) hasta por un monto equivalente a 400,000 UDI por cliente, por institución. Lo anterior de conformidad con las disposiciones legales que regulan a dicho Instituto. Vista la página www.ipab.org.mx

COMPROBANTE FISCAL DIGITAL ▼

Folio Fiscal: FA85347A-714F-4E50-960C-CC4742B36F9B
No de Serie del Certificado del SAT: 00001000000714855070
No de Serie del Certificado del Emisor: 00001000000708802421
Fecha y hora de certificación: 2026-01-01T21:19:52
Lugar y fecha de elaboración: 64830 2025-12-31
Forma de pago: 03-Transferencia electrónica de fondos

Sello Digital del CFDI:

ShJBs8c9pyR+voK3bss8lqMuaEc4rjmq5FcxA3iU+cOCrzk7uZb/jlP6GSzQPjkc7QYPJcJd/Pll668DWbt0951iHShovP0HWOQC6+bNmhBTMQze
NRGHpAhVcSUDq2zWS3fkPsFSX35p8v0/Yc0ACPbmvvwoizEwmMlimFJPMQs4WT907iWz2OTNGz642CluaZCx5OYez103A6kKs55GdxltS2Gg
LasTnJ7Ogee8qfWfcTgQ0brS4hVXcD2HVlKy8vYDT3H4NHXsndhhoCNbQoilPFrC2uJW1jAqboIFbDoKeE95xTCufeOWKlkRKFL6xfUcsbdc0BEM
umCcJSUmAQ==

Sello del SAT:

MNFYSWgLVnWjdch2iySgYzszI6RulGJkcF6L8HJ0aTjf9VVrlAfBbJaOsPqhEFnwbBHnJZ6+chUUbc1ST6N5uCyhOzkSEUFQ3ZGnnMuXydFcYYio
PpArxZkQdXeL2qkR7DIygsOz/iryHomWBVUCFGriGsrvAiQ9viatkCqlEKE6MsT4YKNUSsEtvoERaqoeCJ5Bmtev9sncuxPU0JQsBgcsAj+Ml/e5m
CVN9EsB/175bEl6/lE2tvDTCGLm3DDK711zpvAXuD6oNZEFURm8d6H0rLhHZ/FRHMQQHr1QCfYF0qS+LjNtvla5A8xlWYqLU9rdWMDO7iyKH1
vllKrt7Q==

Cadena original del complemento de certificación:

||1.1|FA85347A-714F-4E50-960C-CC4742B36F9B|2026-01-
01T21:19:52|DCD090706E42||ShJBs8c9pyR+voK3bss8lqMuaEc4rjmq5FcxA3iU+cOCrzk7uZb/jlP6GSzQPjkc7QYPJc
Jd/Pll668DWbt0951iHShovP0HWOQC6+bNmhBTMQzeNRGHpAhVcSUDq2zWS3fkPsFSX35p8v0/Yc0ACPbmvvwo
izEwmMlimFJPMQs4WT907iWz2OTNGz642CluaZCx5OYez103A6kKs55GdxltS2GgLasTnJ7Ogee8qfWfcTgQ0brS4h
VXcD2HVlKy8vYDT3H4NHXsndhhoCNbQoilPFrC2uJW1jAqboIFbDoKeE95xTCufeOWKlkRKFL6xfUcsbdc0BEMumCc
JSUmAQ==|00001000000714855070||

Versión CFDI: 4.0
Importe Total: DOS MIL CIENTO SIETE PESOS 14/100 M.N.
Unidad de Medida: E48-Unidad de servicio
Método de Pago: PUE-Pago en una sola exhibición
Lugar de Expedición: 64830
Régimen Fiscal: 601-General de Ley Personas Morales

Código Postal del Receptor: 35823
Régimen Fiscal del Receptor: 603-Personas Morales con Fines no Lucrativos
Uso del CFDI: G03-Gastos en general
Este documento es una representación impresa de un CFDI

31 de Diciembre de 2025.

Mantenerte informado es prioridad
Aviso Importante: Cambios en Nombre de Comisiones

Hola, MUNICIPIO DE CUENCAME DURANGO

Por disposición oficial del **Banco de México (BANXICO)** y con el objetivo de darte mayor claridad y transparencia en las comisiones aplicables, te informamos que se actualizaron los nombres de cada una de ellas, además de que algunas comisiones han sido ajustadas, lo que puede implicar un incremento en el monto o creación de nuevos conceptos de cobro.

Esto podrás notarlo de manera progresiva dependiendo del(os) producto(s) o servicio(s) que tengas contratado(s) y se mostrará(n) en:

- Estados de cuenta y reportes de movimientos.
- Anexos de Comisiones y/o Carátulas de Activación y de Depósito.
- Notificaciones.
- Cualquier otra plataforma o documento que contenga información de consulta a las comisiones asociadas a los productos y servicios.

Para más información sobre estas modificaciones, consulta tu contrato a través de **condusef.gob.mx** o nuestro sitio web **banorte.com** Para cualquier duda, comunícate a la **Unidad Especializada de Atención a Usuarios** al **800 627 22 92** o escríbenos a **une@banorte.com**

En caso de que no desees continuar con tu producto o servicio, puedes solicitar la terminación de tu contrato dentro de los 30 días posteriores a este aviso sin responsabilidad alguna a tu cargo debiendo cubrir, en su caso, los adeudos que estén pendientes.

ATENTAMENTE
Banco Mercantil del Norte, S.A., Institución de Banca Múltiple, Grupo Financiero Banorte
El Banco Fuerte de México

BBVA

No. Cuenta	0121697897
No. Cliente	D7267808

Glosario de Abreviaturas

ADMON	ADMINISTRACION
ADIC	ADICIONAL
ADMIN	ADMINISTRACION
ANT	ANTERIOR
ANTIC	ANTICIPADA
ANUL	ANULACION
APORT	APORTACION
AUT	AUTOMATICO
BCA	BANCA
BCOS	BANCOS
BMOV	BBVA MÉXICO
BONI	BONIFICACION
'IF	BONIFICACION
J.	CODIGO DE LEYENDA
CAJ	CAJERO
CANC	CANCELACION
CGO	CARGO
CW	CASH WINDOWS
CH/CHQ	CHEQUE
CI	COBRO INMEDIATO
COMER	COMERCIO
COM	COMISION
CIE	CONCENTRACION INMEDIATO EMPRESARIAL
CO	CONFIRMACION
CONS	CONSULTA
CONV	CONVENIO
CORREC	CORRECCION
CRED	CREDITO
CTA	CUENTA
CED	CUENTA EN DOLARES
DCD	DINAMICA DE CONVERSION DE DIVISAS
DEP	DEPOSITO
DESC/ DESCTO	DESCUENTO
DEV/ DEVOL	DEVOLUCION
DEVU	DEVUELTO
DIF	DIFERENCIA
DIN	DINERO
DISP	DISPOSICION
DLLS	DOLARES
DOC/DOCTO	DOCUMENTO
EDO	ESTADO
ELECT	ELECTRONICA
EMI	EMISION
EMP	EMPRESARIAL
EXTEM	EXTEMPORANEA
EXT	EXTRANJERO
FALLEC	FALLECIMIENTO
FALT	FALTANTE
GAT	GANANCIA ANUAL TOTAL
GAR/GTIA	GARANTIA
GPO	GRUPO
HONOR	HONORARIOS
IVA	IMPUESTO AL VALOR AGREGADO
ISR	IMPUESTO SOBRE LA RENTA
INDEMN	INDEMNIZACION
INF	INFORMACION
INSP	INSPECCION
INT	INTERESES
INTS	INTERESES
INT/ INTNAL	INTERNACIONAL
INV	INVERSION
LIBRAMIE	LIBRAMIENTO
LIQ	LIQUIDACION
MP	MARCA PROPIA
MDO	MERCADO
MIN	MINIMO
MN	MONEDA NACIONAL
MOV	MOVIMIENTO
MOVS	MOVIMIENTOS
MOVMTOS	MOVIMIENTOS
MDB	MULTIDEPOSITO
N/A	NO APLICA
OPER	OPERACION
OPS	OPERACIONES
ORD	ORDEN
P/ PAG	PAGO
PAT	PATRIMONIAL
PENALIZ/PEN	PENALIZACION
PROM	PROMEDIO
REDESC	REDESCUENTO
RFC	REGISTRO FEDERAL DE CONTRIBUYENTES
REF.	REFERENCIA
REP	REPOSICION
RESP	RESPONSABILIDAD
RET	RETIRO
REV	REVERSO
ROB-EXT/ROB	ROBO O EXTRAVIO
SBC	SALVO BUEN COBRO
SEG	SEGURO
SERV	SERVICIO
SDO	SALDO
SOBR	SOBREGIRO
SOC	SOCIEDADES
TARJ	TARJETA
TDC	TARJETA DE CREDITO
TDE	TARJETA DE DEBITO EMPRESARIAL
TPV	TERMINAL PUNTO DE VENTA
TIB	TESORERIA INTEGRAL BANCARIA
TIT	TITULAR
TRANS	TRANSFERENCIA
TRASP	TRASPASO
VTAS	VENTAS

No. Cuenta	0121697897
No. Cliente	D7267808

Cuida el medio ambiente consultando tu estado de cuenta en www.bbva.mx recuerda que el medio ambiente es responsabilidad de todos

Nombre del Receptor : MUNICIPIO DE CUENCAME
Código Postal de Domicilio Fiscal : 35823
Regimen Fiscal : 603 - Personas Morales con Fines no Lucrativos
Uso de CFDI : G03 - Gastos en general.
Exportacion : 01 - No aplica

Folio Fiscal: 20F1E736-AD75-44E3-A188-D82E8743A6E7

Certificado 00001000000719019167

Sello Digital

InveDaHGVim53+GIB6Gb+qm28OpEL+Jo104Qb61qBH0nstH1V25MhzuyEWkxFTo3YayyQXuK3jXMmWtVsG06M
+6tRt8khv1XRe5YKSmrRZkMpoYbkyARpnToKTvrsB/rkcWnuJl/ANA/+IFink6ZJBxk/wZToOFhi30VZCeUG+iw9jTav
OudMRakQ6th0HLzAOrJSL3kxhd8GLShfCxrmHCt6sRYTiz9HH+4oR+cZHkCkciS4jYYVjpo9XC4GE2kJg5clqF7aK
+qDDJaFBMTeBkDy1CuSC2s+kfnz6nvTa3TBxUk6/LSKfiu6vJF0LiOSD3bzyjXaHqTc8jfdPexhg==

Sello SAT

jBFmlVKn9HRKB9Dy32CqHsEt/GjKY9V3RvldPa1EpxwsJ1jxpOK+QkzSsUkNpvaCxfYgJKx/fRDqV85BbXv+EU86P
eAe4eQjrVTDkTTrGqKYVtTUhkaRN1UMRXXHbxr+y3JpxTMBCNGkFqSoqucPf/BPcFKqQXDo00bs4WYIuwY9JK2
ej1sepoSLXaxoZ8UTzF3wFSSj8Q9zTGCtf9aAP/JPDcL+XwsoaLcbcaEmCINkg1+Lu93VuuQZkVW/5twHLWXCNEs
g[illegible]/BzdH/0y1uLeh8r/FSVnUSqnVtyxVQAiCLuje+FmnxbEADUpm6bXAVsrN/9Im5E38Z4YBNTWeSIg==

No. de Serie del Certificado del SAT: 00001000000710052019 **Fecha y hora de certificación:** 2026-01-01T04:01:52

Cadena Original del complemento de certificacion digital del SAT:

||1.1|20F1E736-AD75-44E3-A188-D82E8743A6E7|2026-01-01T04:01:52|InveDaHGVim53+GIB6Gb+qm28OpEL+Jo
104Qb61qBH0nstH1V25MhzuyEWkxFTo3YayyQXuK3jXMmWtVsG06M+6tRt8khv1XRe5YKSmrRZkMpoYbkyARpn
ToKTvrsB/rkcWnuJl/ANA/+IFink6ZJBxk/wZToOFhi30VZCeUG+iw9jTavOudMRakQ6th0HLzAOrJSL3kxhd8GLShfCx
rmHCt6sRYTiz9HH+4oR+cZHkCkciS4jYYVjpo9XC4GE2kJg5clqF7aK+qDDJaFBMTeBkDy1CuSC2s+kfnz6nvTa3T
BxUk6/LSKfiu6vJF0LiOSD3bzyjXaHqTc8jfdPexhg==|00001000000710052019||

Este documento es una representación impresa de un CFDI.

Emitido en
Ciudad de México, México a 01 de Enero de 2026 a las 03:46:56

"Por Disposición Oficial si recibes o envías transferencias de fondos nacionales en moneda extranjera y transferencias de fondos internacionales, BBVA está obligado a compartir en la plataforma del Banco de México para consulta y obtención de otras Entidades Financieras la información correspondiente a esas operaciones y a tu identificación como Cliente, misma que BBVA deberá consultar durante el tiempo que mantengas una relación jurídica con esta Institución, por lo que si efectúas o recibes dichas operaciones se entenderá que otorgas tu consentimiento para ello."

H. AYUNTAMIENTO DEL MUNICIPIO DE CUENCAME, DGO.

ESTADO DE DURANGO

Auxiliares de Cuentas del 01/dic./2025 al 31/dic./2025

(De la cuenta: 1112-07-23-00-002 a la 1112-07-23-00-002)

Cuentas de Registro

Usr: supervisor
Rep: rptAuxiliarCuentas

Fecha y hora de Impresión: 23/ene./2026 02:02 p. m.

Cuenta / Poliza	Fecha	Nombre de la Cuenta / Beneficiario	No. Factura	Cheque / Folio	Concepto	Saldo Inicial	Movimientos del Periodo Cargos	Abonos	Saldos
1112-07-23-00-002					**Cta. 897 LAUDOS**	**$1,826.33**	**$2.18**	**$0.00**	**$1,828.51**
I00838	31/12/2025		RENDIMIENT		RENDIMIENTOS FINANCIEROS DICIEMBRE 2025 (RENDIMIENTOS FINANCIERC		$2.18	$0.00	$1,828.51
					Total :	**1,826.33**	**2.18**	**0.00**	**1,828.51**

Cuencamé

CONCILIACIÓN BANCARIA

H. AYUNTAMIENTO DE CUENCAMÉ, DGO.
Banco: Banorte, S.A Sucursal: 7452 No. Cta. 1299738377
Conciliación Bancaria correspondiente al mes de : DICIEMBRE 2025
Saldo del Estado de Cuenta Bancario al 31 de DICIEMBRE de 2025 $ 136,052.24

Mas: Depósitos no acreditados por el banco.

FECHA	CONCEPTO	IMPORTE

0.00

Menos: Cheques expedidos y no cobrados

FECHA	NUMERO	BENEFICIARIO	CONCEPTO	IMPORTE
01/09/2025	N/A	DIFERENCIA ADMIN ANTERIOR		$ 30,000.00

$ 30,000.00

Mas: Cargos del Banco no correspondidos.

FECHA	CONCEPTO	IMPORTE

Menos: Créditos del banco no correspondidos.

FECHA	CONCEPTO	IMPORTE

Saldo en libros al 31 de DICIEMBRE de 2025 $ 106,052.24

DRA. EDITH BERNARDA OROZCO MACHADO	C.P. MARIA TERESA MACHADO MORQUECHO	PROF. TOMAS MARTINEZ FLORES
PRESIDENTE MUNICIPAL	**TESORERO MUNICIPAL**	**SÍNDICO MUNICIPAL**

Maria Teresa Machado Morquecho

BANORTE

ESTADO DE CUENTA / ENLACE GLOBAL PM C/INTERESES

PARTICIPACIONES 2025
MUNICIPIO DE CUENCAME DURANGO
CALLE CONSTITUCION 109
EL CENTRO
CUENCAME DGO. C.P. 35800
SUCURSAL: 7452 ENCAME
TIPO DE ENVÍO: CORREO

NO. DE CLIENTE: 18235669
RFC: TMU621114T75

DATOS DE SUCURSAL:
PLAZA: 9981 PLAZA TORREON
DIRECCIÓN: ITURBIDE AV.CEBERINOS CENICEROS 110 CENTRO
TELÉFONO: 7630251

INFORMACIÓN DEL PERIODO	
Periodo	**Del 01/Diciembre/2025 al 31/Diciembre/2025**
Fecha de corte	**31/Diciembre/2025**
Moneda	**PESOS**

RESUMEN INTEGRAL

Producto	No. de Cuenta	CLABE	Saldo anterior	Saldo al corte
ENLACE GLOBAL PM C/INTERESES	1299738377	072 192 01299738377 7	$518,352.26	$136,052.24
TOTAL			**$518,352.26**	**$136,052.24**

DETALLE	ENLACE GLOBAL PM C/INT. ▼
Resumen del periodo	
Saldo inicial del periodo	$ 518,352.26
+ Total de depósitos	$ 0.00
- Total de retiros	$ 382,357.04
+ Intereses Netos Ganados	$ 74.42
- Total de comisiones Cobradas / Pagadas	$ 15.00
- IVA sobre comisiones (16%)	$ 2.40
- Intereses Cobrados / Pagados	$ 0.00
Saldo actual	$ 136,052.24
Saldo disponible al día*	$ 136,052.24
Saldo promedio	
Saldo promedio mínimo	$ 10,000.00
En el Periodo 01 Dic al 31 Dic:	$ 308,663.05
Días que comprende el periodo	31
Intereses ganados	
Tasa Bruta Anual	**0.28%**
Interés Tasa Bruta Anual	$ 74.42
Retención de ISR	$ 0.00
INTERESES NETOS GANADOS	$ 74.42
Saldo no disponible al día	
Depósitos de Cheques S.B.C.	$0.00
Ret. Garantía Líquida	$0.00
Comisiones pendientes de aplicar	$0.00
Compras no aplicadas	$0.00
TOTAL	$0.00
Resumen de movimientos	
Cheques girados	0
Cheques girados sin comisión	0
Cheques girados con comisión	0
Importe de la comisión	$ 0.00
Por cheques devueltos	$ 0.00
Otras comisiones	$ 15.00

ENLACE GLOBAL PM C/INTERESES
(Saldo inicial de $518,352.26)

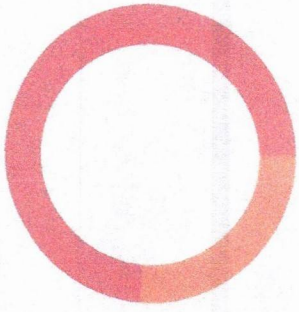

DEPÓSITOS	$0.00
RETIROS	$382,357.04
COMISIONES	$15.00
OTROS CARGOS	$2.40
SALDO FINAL	$136,052.24

DETALLE DE MOVIMIENTOS (PESOS) ▼

FECHA	DESCRIPCIÓN / ESTABLECIMIENTO	MONTO DEL DEPOSITO	MONTO DEL RETIRO	SALDO
30-NOV-25	SALDO ANTERIOR			518,352.26
13-DIC-25	COMPRA ORDEN DE PAGO SPEI 0131225 =REFERENCIA CTA/CLABE: 044190196021484980, BEM SPEI BCO:044 BENEF:CECILIA SOFIA PINA SALA (DATO NO VERIF POR ESTA INST), PERSIANAS OFICINAS DE PRESIDENCIA CVE RASTREO: 8846APR22025121347654040l6 RFC: PISC860724T80 IVA: 000000000000.00 SCOTIABANK HORA LIQ: 15:06:16		52,668.69	465,683.57
13-DIC-25	TRANSFERENCIA - ENVIO; (SPEI; BANCA POR INTERNET) REFERENCIA: 0131225		5.00	465,678.57
13-DIC-25	I.V.A. ORDEN DE PAGO SPEI REFERENCIA: 0131225		0.80	465,677.77
13-DIC-25	COMPRA ORDEN DE PAGO SPEI 0131225 =REFERENCIA CTA/CLABE: 044190196021484980, BEM SPEI BCO:044 BENEF:CECILIA SOFIA PINA SALA (DATO NO VERIF POR ESTA INST), MOBILIARIO PARA OFICINAS DE PRESIDENCIA CVE RASTREO: 8846APR12025121347655369 32 RFC: PISC860724T80 IVA: 000000000000.00 SCOTIABANK HORA LIQ: 15:40:35		132,530.00	333,147.77
13-DIC-25	TRANSFERENCIA - ENVIO; (SPEI; BANCA POR INTERNET) REFERENCIA: 0131225		5.00	333,142.77
13-DIC-25	I.V.A. ORDEN DE PAGO SPEI REFERENCIA: 0131225		0.80	333,141.97
13-DIC-25	COMPRA ORDEN DE PAGO SPEI 0131225 =REFERENCIA CTA/CLABE: 044190256008796913, BEM SPEI BCO:044 BENEF:ENRIQUE CORRAL CORRA (DATO NO VERIF POR ESTA INST), MOBILIARIO PARA OFICINAS DE PRESIDENCIA CVE RASTREO: 8846APR22025121347655525 58 RFC: COCE490820D45 IVA: 000000000000.00 SCOTIABANK HORA LIQ: 15:45:05		197,158.35	135,983.62
13-DIC-25	TRANSFERENCIA - ENVIO; (SPEI; BANCA POR INTERNET) REFERENCIA: 0131225		5.00	135,978.62
13-DIC-25	I.V.A. ORDEN DE PAGO SPEI REFERENCIA: 0131225		0.80	135,977.82
31-DIC-25	LIQ.INT.S/TASA LIQ 2025-12-31	74.42		136,052.24

OTROS ▼

Cargos Diferidos en el Periodo

Folio	Fecha	Tipo de Cargo	Monto	Fecha de Cargo
N/A	N/A	N/A	N/A	N/A

Informe de Depósitos en efectivo (DEP) mayores a $15,000 pesos

Mes:	DICIEMBRE de 2025
Excedentes de depósitos	$ 157,424.25
Tipo de Cambio	$ 17.9667
Resumen por cliente del ejercicio 2025	
Monto de excedente de depósitos	$ 2,596,029.15

***Los depósitos en efectivo presentados en el presente informe son aquellos que exceden la cantidad de $15,000 (Quince mil pesos 00/100) de forma acumulada en todas las cuentas bajo titularidad del cliente dentro de un mes calendario.**

Ganancia Anual Total (GAT)

NO. DE CUENTA	GAT NOMINAL [1]	GAT REAL [2]	(+) INTERESES APLICABLES	(-) TOTAL DE COMISIONES
N/A	N/A	N/A	N/A	N/A

[1] **Antes de Impuestos**

[2] **La GAT REAL es el rendimiento que obtendría después de descontar la inflación estimada**

Advertencia: **Incumplir sus obligaciones le puede generar comisiones.**

El presente estado de cuenta no es un comprobante fiscal.

La fecha de corte coincide con la fecha de terminación del periodo que se señala en el presente estado de cuenta. Las operaciones efectuadas durante los días no laborales o después de la hora de corte de fin de día serán consideradas en nuestra contabilidad como realizadas en el siguiente día hábil bancario. Usted dispone de 90 días después de la fecha de corte para objetar la información contenida en su estado de cuenta, de no hacerlo se asumirá su conformidad al respecto.

Cuando no reciba su estado de cuenta durante los 20 días siguientes de la fecha de corte, y no haya dado instrucciones para que no se le envíe, favor de solicitarlo en su sucursal.

En el caso de avisos de modificaciones al contrato de adhesión, recuerde que, si así lo decide, tiene derecho a solicitar la cancelación de su cuenta dentro de los 30 días naturales posteriores a la notificación recibida, sin responsabilidad alguna a su cargo cubriendo, en su caso, los adeudos que se hayan generado a la fecha.

Aviso de privacidad

Ponemos a su disposición el Aviso de Privacidad en www.banorte.com en el entendido de que su información será tratada con sujeción a los fines establecidos en el referido Aviso de Privacidad.

Consultas, Reclamaciones, y Aclaraciones

Banco Mercantil del Norte S.A. Institución de Banca Múltiple, Grupo Financiero Banorte recibe las consultas, reclamaciones o aclaraciones, a través de su **Unidad Especializada de Atención a Usuarios (UNE)**, ubicada en Av. Paseo de la Reforma 195 Piso 1, Colonia Cuauhtémoc, C.P. 06500, Alcaldía Cuauhtémoc, Ciudad de México, Correo electrónico: une@banorte.com, o al Teléfono: **800 627 2292** así como en cualquiera de sus sucursales. En el caso de no obtener una respuesta satisfactoria o en el caso de requerir consultar y/o comparar información sobre comisiones podrá acudir a la Comisión Nacional para la Protección y Defensa de los Usuarios de Servicios Financieros www.condusef.gob.mx con número telefónico de atención en la Ciudad de México **(55) 5340 0999** y desde el interior de la República el **800 999 8080**.

Referencia de Abreviaturas

ABO	Abono	COM	Comisión	EDO	Estado	O/B	Otro Banco
ATM	Cajero Automático	CONS	Consulta	I.S.R	Impuesto Sobre la Renta	PZO	Plazo
BTE	Banorte	CPA	Compra	I.V.A	Impuesto al Valor Agregado	R.F.C	Registro Federal de Causantes
CAM	Cámara de compensación	CTA	Cuenta	INT	Interés (es)	REV	Reverso
CAP	Capital	DEP	Depósito	INTBC	Interbancaria	S.B.C	Saldo salvo Buen Cobro
CHEQ/CHQ	Cheque	DEV	Devolución	INV	Inversión	VEN	Ventanilla
CLABE	Clave Bancaria Estandarizada	DISP	Disposición/Dispersión	LIQ	Liquidación (Pago)		

IPAB

Los productos anteriormente descritos se encuentran protegidos por el Instituto para la Protección del Ahorro Bancario (IPAB) hasta por un monto equivalente a 400,000 UDI por cliente, por Institución. Lo anterior de conformidad con las disposiciones legales que regulan a dicho Instituto. Vista la página www.ipab.org.mx

COMPROBANTE FISCAL DIGITAL ▼

Folio Fiscal: D81BE731-CFEE-40FC-ADDC-41D90FFAD8ED
No de Serie del Certificado del SAT: 00001000000714855070
No de Serie del Certificado del Emisor: 00001000000708802421
Fecha y hora de certificación: 2026-01-01T20:53:28
Lugar y fecha de elaboración: 64830 2025-12-31
Forma de pago: 03-Transferencia electrónica de fondos

Sello Digital del CFDI:

EgLs0BLqbFDd3+TIEXckpS783uJD8ncEOAM72uqABIfHDmgr12rqnO6StFQWrwrCFtDmgWRkkaE4d4mFzUDdAH0kBd84xQNHorTy9AvLTI9l62gdjiLAANg/P8UlrAQ2/2eR4lBKoryTQBla3luTQBzypw6BeIW5BZ3gX06APUz8QwVbvGcw3XYP3AXGYTO/LaS4ZnNOVqvsZAasStaAepU8Fwc10AaeGKNbcg9AyAAk//Pu4bue4n0GQM3fZ1VSj/KXYPODGdzLxpCICm1mYsTsJDK+STYBv30tPjS5ZUaKFPSc2e+uVx9JVYdhEG4RiwfWux65RtbMgOQbVb1gng==

Sello del SAT:

RxVAN+l8BDk+LyMESQyb0WdxSfUF5+ODIGlvFaB8/Cg3p6HLirQSR4E3TGpR1kdqeQQa0/DZ/myKNsKDCI3N4ABu6fV/WzlH/FMTRurRlLy8ZxPyHcpeYstX2M5qBBwOL5s9lZsSlyi+YalmRRqWMmJh9YjDGKU6NjEb14UPS+QQJLg30OHtkd02D0vxBUQ6hU94lA1a+1l0vmRcGXsX/naflFlX0A2nytRp05K30bDOo3COLzlqcphi7LyPJelD/UOj/9Qi0fqd68b7M/isv/l0+oDtBYzaigxv2G2qeezC0Cstm+XYlVcDz01H0/bWlsHlA5DT7BOcQAz5lB9uUA==

Cadena original del complemento de certificación:

||1.1|D81BE731-CFEE-40FC-ADDC-41D90FFAD8ED|2026-01-01T20:53:28|DCD090706E42||EgLs0BLqbFDd3+TIEXckpS783uJD8ncEOAM72uqABIfHDmgr12rqnO6StFQWrwrCFtDmgWRkkaE4d4mFzUDdAH0kBd84xQNHorTy9AvLTI9l62gdjiLAANg/P8UlrAQ2/2eR4lBKoryTQBla3luTQBzypw6BeIW5BZ3gX06APUz8QwVbvGcw3XYP3AXGYTO/LaS4ZnNOVqvsZAasStaAepU8Fwc10AaeGKNbcg9AyAAk//Pu4bue4n0GQM3fZ1VSj/KXYPODGdzLxpCICm1mYsTsJDK+STYBv30tPjS5ZUaKFPSc2e+uVx9JVYdhEG4RiwfWux65RtbMgOQbVb1gng==|00001000000714855070||

Versión CFDI: 4.0
Importe Total: DIECISIETE PESOS 40/100 M.N.
Unidad de Medida: E48-Unidad de servicio
Método de Pago: PUE-Pago en una sola exhibición
Lugar de Expedición: 64830
Régimen Fiscal: 601-General de Ley Personas Morales

Código Postal del Receptor: 35823
Régimen Fiscal del Receptor: 601-General de Ley Personas Morales
Uso del CFDI: G03-Gastos en general
Este documento es una representación impresa de un CFDI

H. AYUNTAMIENTO DEL MUNICIPIO DE CUENCAME, DGO.

ESTADO DE DURANGO

Auxiliares de Cuentas del 01/dic./2025 al 31/dic./2025

(De la cuenta: 1112-07-25-00-001 a la 1112-07-25-00-001)

Cuentas de Registro

Usr: supervisor
Rep: rptAuxiliarCuentas

Fecha y hora de Impresión: 23/ene./2026 02:14 p. m.

Cuenta / Poliza	Fecha	Nombre de la Cuenta / Beneficiario	No. Factura	Cheque / Folio	Concepto	Saldo Inicial	Movimientos del Periodo Cargos	Abonos	Saldos
1112-07-25-00-001					**Cta. 377 (PARTICIPACIONES 2025)**	**$488,352.26**	**$74.42**	**$382,374.44**	**$106,052.24**
C02566	13/12/2025	PIÑA SALAS CECILIA SO	A7DF0	0	GP PIÑA SALAS CECILIA SOFIA, Folio Pago: 1326 (PAGO DE PERSIANAS PARA		$0.00	$52,668.69	$435,683.57
C02570	13/12/2025	PIÑA SALAS CECILIA SO	1C27A	0	GP PIÑA SALAS CECILIA SOFIA, Folio Pago: 1328 (PAGO DE ARTICULOS Y TR/		$0.00	$132,530.00	$303,153.57
C02572	13/12/2025	CORRAL CORRAL ENRIC	E8D71	0	GP CORRAL CORRAL ENRIQUE, Folio Pago: 1330 (PAGO DE ARTICULOS Y TR		$0.00	$197,158.35	$105,995.22
I00838	31/12/2025		RENDIMIENT		RENDIMIENTOS FINANCIEROS DICIEMBRE 2025 (RENDIMIENTOS FINANCIERC		$74.42	$0.00	$106,069.64
C02541	31/12/2025	BANCO MERCANTIL DEL	0	0	COMISIONES BANCARIAS DICIEMBRE 2025 (COMISIONES BANCARIAS DICIEM		$0.00	$17.40	$106,052.24
					Total :	**488,352.26**	**74.42**	**382,374.44**	**106,052.24**

CONCILIACIÓN BANCARIA

Cuencamé

H. AYUNTAMIENTO DE CUENCAMÉ, DGO.
Banco: Banorte, S.A Sucursal: 7452 No. Cta. 1334947669
Conciliación Bancaria correspondiente al mes de : DICIEMBRE 2025
Saldo del Estado de Cuenta Bancario al 31 de DICIEMBRE de 2025 $ 10,264,869.85

Mas: Depósitos no acreditados por el banco.

FECHA	CONCEPTO	IMPORTE

0.00

Menos: Cheques expedidos y no cobrados

FECHA	NUMERO	BENEFICIARIO	CONCEPTO	IMPORTE
31/12/2025	29	JOSE ALFREDO VAZQUEZ VAZQUEZ	APORTACION A PARTIDO	$ 13,739.48

$ 13,739.48

Mas: Cargos del Banco no correspondidos.

FECHA	CONCEPTO	IMPORTE

Menos: Créditos del banco no correspondidos.

FECHA	CONCEPTO	IMPORTE

Saldo en libros al 31 de DICIEMBRE de 2025 $ 10,251,130.37

María Teresa Machado Morquecho

DRA. EDITH BERNARDA OROZCO MACHADO
PRESIDENTE MUNICIPAL

C.P. MARIA TERESA MACHADO MORQUECHO
TESORERO MUNICIPAL

PROF. TOMAS MARTINEZ FLORES
SÍNDICO MUNICIPAL

MUNICIPIO DE CUENCAME DURANGO
CALLE CONSTITUCION 109
CENTRO
CUENCAME DGO. C.P. 35823
SUCURSAL: 7452 ENCAME
TIPO DE ENVÍO: CORREO

NO. DE CLIENTE: 18235669
RFC: TMU621114T75

DATOS DE SUCURSAL:
PLAZA: 9981 PLAZA TORREON
DIRECCIÓN: ITURBIDE AV.CEBERINOS CENICEROS 110 CENTRO
TELÉFONO: 7630251

INFORMACIÓN DEL PERIODO	
Periodo	Del 01/Diciembre/2025 al 31/Diciembre/2025
Fecha de corte	31/Diciembre/2025
Moneda	PESOS

RESUMEN INTEGRAL

Producto	No. de Cuenta	CLABE	Saldo anterior	Saldo al corte
EDO Y MUNICIPIOS BANORTE C/INT	1334947669	072 192 01334947669 7	$8,102,557.32	$10,264,869.85
TOTAL			$8,102,557.32	$10,264,869.85

DETALLE	EDO Y MUNICIPIOS BANORTE C/INT ▼
Resumen del Periodo	
Saldo inicial del periodo	$ 8,102,557.32
+ Total de depósitos	$ 6,312,102.34
- Total de retiros	$ 4,149,987.95
+ Intereses Netos Ganados	$ 1,358.14
- Total de comisiones Cobradas / Pagadas	$ 1,000.00
- IVA sobre comisiones (16%)	$ 160.00
- Intereses Cobrados / Pagados	$ 0.00
Saldo actual	$ 10,264,869.85
Saldo disponible al día*	$ 10,264,869.85
Saldo Promedio	
Saldo promedio mínimo	$ 0.00
En el Periodo 01 Dic al 31 Dic:	$ 7,304,830.94
Días que comprende el periodo	31
Intereses devengados	
Tasa Bruta Anual	**0.22%**
Interés Tasa Bruta Anual	$ 1,358.14
Retención de ISR	$ 0.00
INTERESES NETOS GANADOS	$ 1,358.14

EDO Y MUNICIPIOS BANORTE C/INT
(Saldo inicial de $8,102,557.32)

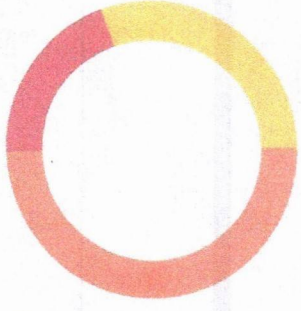

DEPÓSITOS	$6,312,102.34
RETIROS	$4,149,987.95
COMISIONES	$1,000.00
OTROS CARGOS	$160.00
SALDO FINAL	$10,264,869.85

DETALLE DE MOVIMIENTOS (PESOS) ▼

Edo Y Municipios Banorte C/Int

FECHA	DESCRIPCIÓN / ESTABLECIMIENTO	MONTO DEL DEPOSITO	MONTO DEL RETIRO	SALDO
30-NOV-25	SALDO ANTERIOR			8,102,557.32
01-DIC-25	COMPRA ORDEN DE PAGO SPEI 0011225 =REFERENCIA CTA/CLABE: 062060001141301250, BEM SPEI BCO:062 BENEF:GASOLINERA FAZA SA DE C (DATO NO VERIF POR ESTA INST), COMBUSTIBLE CVE RASTREO: 8846APR220251201472004278O RFC: GFA0301272M0 IVA: 000000000000.00 AFIRME HORA LIQ: 15:50:06		40,000.00	8,062,557.32
04-DIC-25	PAGO REFERENCIADO 548415033825 Impuesto Deposito Referenciado		332,782.00	7,729,775.32
04-DIC-25	COMPRA ORDEN DE PAGO SPEI 0041225 =REFERENCIA CTA/CLABE: 145060248410001055, BEM SPEI BCO:145 BENEF:MINERA WILLIAM S A DE C (DATO NO VERIF POR ESTA INST), PAGO DIC CONV JUICIO AMPARO EXP 1319 23 CVE RASTREO: 8846APR120251204473193122 6 RFC: MWI960314368 IVA: 000000000000.00 BBASE HORA LIQ: 20:27:35		105,261.68	7,624,513.64
05-DIC-25	TRASPASO A CUENTA DE TERCEROS 0000051225 IVA:00000000.00 , A LA CUENTA: 1134258985 PAGO INICIAL ELABORACION PLACAS AL R.F.C. QUCJ560117J33		10,000.00	7,614,513.64
05-DIC-25	Comision x Internet 051225 Transferencias Tercero Banorte		3.00	7,614,510.64
05-DIC-25	IVA Com x Internet 051225 Transferencias Tercero Banorte		0.48	7,614,510.16
05-DIC-25	COMPRA ORDEN DE PAGO SPEI 0051225 =REFERENCIA CTA/CLABE: 012190001959297683, BEM SPEI BCO:012 BENEF:MIGUEL ANGEL TALAMANTES GOME (DATO NO VERIF POR ESTA INST), HONORARIOS MES DICIEMBRE CVE RASTREO: 8846APR120251205473597495 9 RFC: TAGM700108943 IVA: 000000000000.00 BBVA MEXICO HORA LIQ: 17:02:42		63,600.00	7,550,910.16
05-DIC-25	TRASPASO A CUENTA DE TERCEROS 0000051225 IVA:00000000.00 , A LA CUENTA: 0803679263 RENTA DE OFICINAS MES DICIEMBRE AL R.F.C. FARM720318FM1		13,920.98	7,536,989.18
05-DIC-25	Comision x Internet 051225 Transferencias Tercero Banorte		3.00	7,536,986.18
05-DIC-25	IVA Com x Internet 051225 Transferencias Tercero Banorte		0.48	7,536,985.70
08-DIC-25	CHEQUE CERTIF.		2,850.00	7,534,135.70
08-DIC-25	CHEQUE CERTIF.		5,711.00	7,528,424.70
08-DIC-25	COMPRA ORDEN DE PAGO SPEI 0081225 =REFERENCIA CTA/CLABE: 5263540104189192 , BEM SPEI BCO:127 BENEF:WENDY CONCEPCION MARTINEZ ALVAR (DATO NO VERIF POR ESTA INST), ALIMENTOS PERSONAL DPTO EVENTOS CVE RASTREO: 8846APR120251208474626280 8 RFC: MAAW860605CK2 IVA: 000000000000.00 AZTECA HORA LIQ: 20:34:06		846.80	7,527,577.90
09-DIC-25	CHEQUE PAGADO 0000023		25,000.00	7,502,577.90
09-DIC-25	TRASPASO A CUENTA DE TERCEROS 0000091225 IVA:00000000.00 , A LA CUENTA: 0510746632 ANALISIS CLINICOS EMPLEADO DE PRESIDENCIA AL R.F.C. CEMM600131J88		510.00	7,502,067.90
09-DIC-25	Comision x Internet 091225 Transferencias Tercero Banorte		3.00	7,502,064.90
09-DIC-25	IVA Com x Internet 091225 Transferencias Tercero Banorte		0.48	7,502,064.42
09-DIC-25	TRASPASO A CUENTA DE TERCEROS 0000091225 IVA:00000000.00 , A LA CUENTA: 1342374680 MATERIAL DE OFICINA Y ARTICULOS AL R.F.C. HEGE700701AZ8		21,180.44	7,480,883.98
09-DIC-25	Comision x Internet 091225 Transferencias Tercero Banorte		3.00	7,480,880.98
09-DIC-25	IVA Com x Internet 091225 Transferencias Tercero Banorte		0.48	7,480,880.50
09-DIC-25	TRASPASO A CUENTA DE TERCEROS 0000091225 IVA:00000000.00 , A LA CUENTA: 4189143238048204 TRABAJOS DE SOLDADURA AL R.F.C. LOFC621221QA5		1,972.00	7,478,908.50
09-DIC-25	Comision x Internet 091225 Transferencias Tercero Banorte		3.00	7,478,905.50
09-DIC-25	IVA Com x Internet 091225 Transferencias Tercero Banorte		0.48	7,478,905.02
09-DIC-25	COMPRA ORDEN DE PAGO SPEI 0091225 =REFERENCIA CTA/CLABE: 012060004510565069, BEM SPEI BCO:012 BENEF:COMBUSTIBLES Y GASES DE TORREON (DATO NO VERIF POR ESTA INST), SUMINISTRO DE AGUA PURIFICADA CVE RASTREO: 8846APR120251209474837975 5 RFC: CGT980424CX8 IVA: 000000000000.00 BBVA MEXICO HORA LIQ: 14:50:44		8,218.00	7,470,687.02
09-DIC-25	TRASPASO A CUENTA DE TERCEROS 0000091225 IVA:00000000.00 , A LA CUENTA: 0649843785 SERVICIO INTERNET MES DICIEMBRE AL R.F.C. TVN080805GP6		3,125.00	7,467,562.02
09-DIC-25	Comision x Internet 091225 Transferencias Tercero Banorte		3.00	7,467,559.02
09-DIC-25	IVA Com x Internet 091225 Transferencias Tercero Banorte		0.48	7,467,558.54
09-DIC-25	TRASPASO A CUENTA DE TERCEROS 0000091225 IVA:00000000.00 , A LA CUENTA: 0648814377 ART DE FERETERIA Y PAPELERIA P FUNCIONES PRESICDEN AL R.F.C. MAOI800520UP4		47,846.00	7,419,712.54
09-DIC-25	Comision x Internet 091225 Transferencias Tercero Banorte		3.00	7,419,709.54
09-DIC-25	IVA Com x Internet 091225 Transferencias Tercero Banorte		0.48	7,419,709.06
09-DIC-25	COMPRA ORDEN DE PAGO SPEI 0091225 =REFERENCIA CTA/CLABE: 124180700878297565, BEM SPEI BCO:124 BENEF:AUTOZONE DE MEXICO S DE R L D (DATO NO VERIF POR ESTA INST), CONVERTIDOR CVE RASTREO: 8846APR120251209474879458 1 RFC: AME970109GW0 IVA: 000000000000.00 CITI MEXICO HORA LIQ: 16:32:43		5,899.99	7,413,809.07

DETALLE DE MOVIMIENTOS (PESOS) (CONTINUACIÓN)

Edo Y Municipios Banorte C/Int

FECHA	DESCRIPCIÓN / ESTABLECIMIENTO	MONTO DEL DEPOSITO	MONTO DEL RETIRO	SALDO
09-DIC-25	TRASPASO A CUENTA DE TERCEROS 0000091225 IVA:00000000.00 , A LA CUENTA: 1193860684 HONORARIOS SEGREGACION DE INMUEBLE AL R.F.C. BEQM780118RV9		10,000.01	7,403,809.06
09-DIC-25	Comision x Internet 091225 Transferencias Tercero Banorte		3.00	7,403,806.06
09-DIC-25	IVA Com x Internet 091225 Transferencias Tercero Banorte		0.48	7,403,805.58
10-DIC-25	COMPRA ORDEN DE PAGO SPEI 0101225 =REFERENCIA CTA/CLABE: 002190700620756764, BEM SPEI BCO:002 BENEF:JUAN ANTONIO DE LOS RIOS VALLE (DATO NO VERIF POR ESTA INST), COPIAS DE EXPEDIENTES CVE RASTREO: 8846APR220251210475180881 3 RFC: RIVJ681217FG6 IVA: 000000000000.00 BANAMEX HORA LIQ: 13:24:36		2,150.00	7,401,655.58
11-DIC-25	TRASPASO A CUENTA DE TERCEROS 0000111225 IVA:00000000.00 , A LA CUENTA: 1134258985 LIQUIDACION ELABORACION DE PLACAS AL R.F.C. QUCJ560117J33		14,360.00	7,387,295.58
11-DIC-25	Comision x Internet 111225 Transferencias Tercero Banorte		3.00	7,387,292.58
11-DIC-25	IVA Com x Internet 111225 Transferencias Tercero Banorte		0.48	7,387,292.10
11-DIC-25	COMPRA ORDEN DE PAGO SPEI 0111225 =REFERENCIA CTA/CLABE: 058060828736800120, BEM SPEI BCO:058 BENEF:CRISTIAN MANUEL RIVERA IBARR (DATO NO VERIF POR ESTA INST), COBERTURA DESFILE Y ELAB GAFETES CVE RASTREO: 8846APR120251211475571213 5 RFC: RIIC9410076X1 IVA: 000000000000.00 BANREGIO HORA LIQ: 11:29:48		5,036.72	7,382,255.38
11-DIC-25	COMPRA ORDEN DE PAGO SPEI 0111225 =REFERENCIA CTA/CLABE: 127192001581869013, BEM SPEI BCO:127 BENEF:ARTURO GONZALEZ CUEVA (DATO NO VERIF POR ESTA INST), ART DESPENSA OCUPADO EN EVENTOS Y REUNIO CVE RASTREO: 8846APR220251211475696156 2 RFC: GOCA640911EZ9 IVA: 000000000000.00 AZTECA HORA LIQ: 14:42:40		3,745.98	7,378,509.40
11-DIC-25	COMPRA ORDEN DE PAGO SPEI 0111225 =REFERENCIA CTA/CLABE: 036060500147769844, BEM SPEI BCO:036 BENEF:JOSE DANIEL HERNANDEZ CASTANO (DATO NO VERIF POR ESTA INST), RENTA MOBILIARIO Y ADQUISICION DE ART EV CVE RASTREO: 8846APR220251211475705766 6 RFC: HECD8003015H9 IVA: 000000000000.00 INBURSA HORA LIQ: 14:58:16		3,232.92	7,375,276.48
11-DIC-25	TRASPASO A CUENTA DE TERCEROS 0000111225 IVA:00000000.00 , A LA CUENTA: 1003890249 ADQ ART DE FERRETERIA Y HERRAM MENORES AL R.F.C. MOPA841016P84		10,592.00	7,364,684.48
11-DIC-25	Comision x Internet 111225 Transferencias Tercero Banorte		3.00	7,364,681.48
11-DIC-25	IVA Com x Internet 111225 Transferencias Tercero Banorte		0.48	7,364,681.00
11-DIC-25	TRASPASO A CUENTA DE TERCEROS 0000111225 IVA:00000000.00 , A LA CUENTA: 1172815214 ARTICULOS DE FERRETERIA AL R.F.C. MAOR730105PDA		9,548.00	7,355,133.00
11-DIC-25	Comision x Internet 111225 Transferencias Tercero Banorte		3.00	7,355,130.00
11-DIC-25	IVA Com x Internet 111225 Transferencias Tercero Banorte		0.48	7,355,129.52
11-DIC-25	TRASPASO A CUENTA DE TERCEROS 0000111225 IVA:00000000.00 , A LA CUENTA: 0168048214 REFACCIONES PARA MTTO DE VEHICULOS AL R.F.C. CABC711205116		6,272.96	7,348,856.56
11-DIC-25	Comision x Internet 111225 Transferencias Tercero Banorte		3.00	7,348,853.56
11-DIC-25	IVA Com x Internet 111225 Transferencias Tercero Banorte		0.48	7,348,853.08
11-DIC-25	TRASPASO A CUENTA DE TERCEROS 0000111225 IVA:00000000.00 , A LA CUENTA: 1342374680 PAPELERIA Y CONSUMIBLES DE COMPUTO AL R.F.C. HEGE700701AZ8		15,819.15	7,333,033.93
11-DIC-25	Comision x Internet 111225 Transferencias Tercero Banorte		3.00	7,333,030.93
11-DIC-25	IVA Com x Internet 111225 Transferencias Tercero Banorte		0.48	7,333,030.45
11-DIC-25	COMPRA ORDEN DE PAGO SPEI 0111225 =REFERENCIA CTA/CLABE: 5343810211696999 , BEM SPEI BCO:127 BENEF:ANTONIO DE JESUS REJON ROSALE (DATO NO VERIF POR ESTA INST), ALIMENTOS CVE RASTREO: 8846APR220251211475802596 1 RFC: RERA980529K78 IVA: 000000000000.00 AZTECA HORA LIQ: 17:28:40		1,997.00	7,331,033.45
12-DIC-25	DEPOSITO DE CUENTA PROPIA 0000121225 , DE LA CUENTA 1334948143 TRASP DE IMPUESTOS 2DA QNA NOV	172,157.10		7,503,190.55
15-DIC-25	COMPRA ORDEN DE PAGO SPEI 0151225 =REFERENCIA CTA/CLABE: 062060001141301250, BEM SPEI BCO:062 BENEF:GASOLINERA FAZA SA DE C (DATO NO VERIF POR ESTA INST), COMBUSTIBLE CVE RASTREO: 8846APR120251215477086273 7 RFC: GFA0301272M0 IVA: 000000000000.00 AFIRME HORA LIQ: 11:36:17		33,000.00	7,470,190.55
15-DIC-25	COMPRA ORDEN DE PAGO SPEI 0151225 =REFERENCIA CTA/CLABE: 030225900026326451, BEM SPEI BCO:030 BENEF:GRUPO LOGISTICO MESPA SA DE C (DATO NO VERIF POR ESTA INST), PAGO DE DANOS ACCIDENTE CVE RASTREO: 8846APR120251215477383177 6 RFC: GLM2104262CS IVA: 000000000000.00 BAJIO HORA LIQ: 19:00:01		70,000.00	7,400,190.55
15-DIC-25	TRASPASO A CUENTA DE TERCEROS 0000151225 IVA:00000000.00 , A LA CUENTA: 1217521135 CONSUMO DE ALIMENTOS AL R.F.C. MIFA890526KD6		5,285.00	7,394,905.55
15-DIC-25	Comision x Internet 151225 Transferencias Tercero Banorte		3.00	7,394,902.55

DETALLE DE MOVIMIENTOS (PESOS) (CONTINUACIÓN)

EDO Y Municipios Banorte C/Int

FECHA	DESCRIPCIÓN / ESTABLECIMIENTO	MONTO DEL DEPOSITO	MONTO DEL RETIRO	SALDO
15-DIC-25	IVA Com x Internet 151225 Transferencias Tercero Banorte		0.48	7,394,902.07
16-DIC-25	COMPRA ORDEN DE PAGO SPEI 0161225 =REFERENCIA CTA/CLABE: 002060700361848317, BEM SPEI BCO:002 BENEF:RAMIRO FUX FARFA (DATO NO VERIF POR ESTA INST), ADQUISICION DE BOLOS CVE RASTREO: 8846APR1202512164776047027 RFC: FUFR6112155L2 IVA: 000000000000.00 BANAMEX HORA LIQ: 10:30:19		25,000.00	7,369,902.07
16-DIC-25	20251216400140BET0000498336330 SPEI RECIBIDO, BCO:0014 SANTANDER HR LIQ: 12:11:17 DEL CLIENTE GOBIERNO DEL ESTADO DE DURANGO DE LA CLABE 014190655107696943 CON RFC GED620101652 CONCEPTO: EGRESOS IEPS GASOLINA DICIEMBRE 2025 REFERENCIA: 5005204 CVE RAST: 20251216400140BET0000498336330	121,246.90		7,491,148.97
16-DIC-25	CHEQUE PAGADO 0000024		27,500.00	7,463,648.97
16-DIC-25	TRASPASO A CUENTA DE TERCEROS 0000161225 IVA:00000000.00 , A LA CUENTA: 0232975462 SUMINISTRO E INSTALACION DE PINO NAVIDENO AL R.F.C. MANL8310292S7		312,452.96	7,151,196.01
16-DIC-25	Comision x Internet 161225 Transferencias Tercero Banorte		3.00	7,151,193.01
16-DIC-25	IVA Com x Internet 161225 Transferencias Tercero Banorte		0.48	7,151,192.53
17-DIC-25	TRASPASO A CUENTA DE TERCEROS 0000171225 IVA:00000000.00 , A LA CUENTA: 1193860684 HONORARIOS SEGREGACION DE INMUEBLE AUDITORIO AL R.F.C. BEQM780118RV9		10,000.00	7,141,192.53
17-DIC-25	Comision x Internet 171225 Transferencias Tercero Banorte		3.00	7,141,189.53
17-DIC-25	IVA Com x Internet 171225 Transferencias Tercero Banorte		0.48	7,141,189.05
17-DIC-25	TRASPASO A CUENTA DE TERCEROS 0000171225 IVA:00000000.00 , A LA CUENTA: 1193860684 HONORARIOS ESCRITURAS CARCEL MUNICIPAL AL R.F.C. BEQM780118RV9		9,999.99	7,131,189.06
17-DIC-25	Comision x Internet 171225 Transferencias Tercero Banorte		3.00	7,131,186.06
17-DIC-25	IVA Com x Internet 171225 Transferencias Tercero Banorte		0.48	7,131,185.58
17-DIC-25	PAGO REFERENCIADO 567534335125 Impuesto Deposito Referenciado		23,209.00	7,107,976.58
17-DIC-25	COMPRA ORDEN DE PAGO SPEI 0171225 =REFERENCIA CTA/CLABE: 012190001260027306, BEM SPEI BCO:012 BENEF:SALPER PROYECTOS CONSULTORIA (DATO NO VERIF POR ESTA INST), PAGO TOTAL EXPED TECNICO DE RED DE AGUA CVE RASTREO: 8846APR1202512174782192011 RFC: SPC230728AD2 IVA: 000000000000.00 BBVA MEXICO HORA LIQ: 17:15:09		52,500.00	7,055,476.58
17-DIC-25	DEV.SPEICUENTA BLOQUEADA REFERENCIA:0171225 MOT DEV:2 CUENTA BLOQUEADA BCO:40012 BENEFIC:SALPER PROYECTOS CONSULTORIA CARTOGRAF ORDENANTE:MUNICIPIO DE CUENCAME DURANGO CVE.RASTR: 8846APR1202512174782192011 HORA LIQ: 17:15:51 hrs.		52,500.00-	7,107,976.58
17-DIC-25	COMPRA ORDEN DE PAGO SPEI 0171225 =REFERENCIA CTA/CLABE: 5263540104189192 , BEM SPEI BCO:127 BENEF:WENDY CONCEPCION MARTINEZ ALVAR (DATO NO VERIF POR ESTA INST), CONSUMO ALIMENTOS DPTO EVENTOS CVE RASTREO: 8846APR1202512174782210145 RFC: MAAW860605CK2 IVA: 000000000000.00 AZTECA HORA LIQ: 17:19:05		823.00	7,107,153.58
17-DIC-25	COMPRA ORDEN DE PAGO SPEI 0171225 =REFERENCIA CTA/CLABE: 5263540104189192 , BEM SPEI BCO:127 BENEF:WENDY CONCEPCION MARTINEZ ALVAR (DATO NO VERIF POR ESTA INST), ALIMENTOS REUNION DE CABILDO CVE RASTREO: 8846APR1202512174782220045 RFC: MAAW860605CK2 IVA: 000000000000.00 AZTECA HORA LIQ: 17:21:14		2,111.20	7,105,042.38
18-DIC-25	COMPRA ORDEN DE PAGO SPEI 0181225 =REFERENCIA CTA/CLABE: 012190001959297683, BEM SPEI BCO:012 BENEF:MIGUEL ANGEL TALAMANTES GOME (DATO NO VERIF POR ESTA INST), HONORARIOS ADICIONALES DIC SEGUN CONTRAT CVE RASTREO: 8846APR2202512184783717990 RFC: TAGM700108943 IVA: 000000000000.00 BBVA MEXICO HORA LIQ: 08:12:07		63,600.00	7,041,442.38
18-DIC-25	TRASPASO A CUENTA DE TERCEROS 0000181225 IVA:00000000.00 , A LA CUENTA: 4189281010827914 PAGO FAC 1279 ADQ ESCOBAS Y TRAPEADORES AL R.F.C. BOPJ461107QR7		2,969.60	7,038,472.78
18-DIC-25	Comision x Internet 181225 Transferencias Tercero Banorte		3.00	7,038,469.78
18-DIC-25	IVA Com x Internet 181225 Transferencias Tercero Banorte		0.48	7,038,469.30
18-DIC-25	RET OTROS 79490 NL		34,521.00	7,003,948.30
18-DIC-25	COM NL79490 C01 R 1		5.50	7,003,942.80
18-DIC-25	IVA. COM. NOMINA LINEA		0.88	7,003,941.92
19-DIC-25	CHEQUE PAGADO 0000025		40,000.00	6,963,941.92
19-DIC-25	CHEQUE PAGADO 0000027		30,000.00	6,933,941.92
19-DIC-25	TRASPASO A CUENTA DE TERCEROS 0000191225 IVA:00000000.00 , A LA CUENTA: 1337327039 TRASPASO AL R.F.C. SAC9405091VA		80,000.00	6,853,941.92
19-DIC-25	Comision x Internet 191225 Transferencias Tercero Banorte		3.00	6,853,938.92
19-DIC-25	IVA Com x Internet 191225 Transferencias Tercero Banorte		0.48	6,853,938.44

DETALLE DE MOVIMIENTOS (PESOS) (CONTINUACIÓN) ▼

Edo Y Municipios Banorte C/Int

FECHA	DESCRIPCIÓN / ESTABLECIMIENTO	MONTO DEL DEPOSITO	MONTO DEL RETIRO	SALDO
19-DIC-25	COMPRA ORDEN DE PAGO SPEI 0191225 =REFERENCIA CTA/CLABE: 012190001260027306, BEM SPEI BCO:012 BENEF:SALPER PROYECTOS CONSULTORIA (DATO NO VERIF POR ESTA INST), PAGO TOTAL EXPED TECNICO DE RED DE AGUA CVE RASTREO: 8846APR2202512194792192699 RFC: SPC230728AD2 IVA: 000000000000.00 BBVA MEXICO HORA LIQ: 21:41:29		52,500.00	6,801,438.44
22-DIC-25	DEPOSITO DE CUENTA PROPIA 0000221225 , DE LA CUENTA 1334948143 IMPUESTOS 1ER QNA DIC 2025	177,426.08		6,978,864.52
22-DIC-25	DEPOSITO DE CUENTA PROPIA 0000221225 , DE LA CUENTA 1334948143 IMP AGUIN ADM2025-2028 EJ 2025	107,688.34		7,086,552.86
22-DIC-25	COMPRA ORDEN DE PAGO SPEI 0221225 =REFERENCIA CTA/CLABE: 5263540104189192 , BEM SPEI BCO:127 BENEF:WENDY CONCEPCION MARTINEZ ALVAR (DATO NO VERIF POR ESTA INST), CONSUMO DE ALIMENTOS CVE RASTREO: 8846APR2202512224800819604 RFC: MAAW860605CK2 IVA: 000000000000.00 AZTECA HORA LIQ: 17:42:49		433.40	7,086,119.46
23-DIC-25	COMPRA ORDEN DE PAGO SPEI 0231225 =REFERENCIA CTA/CLABE: 036060500147769844, BEM SPEI BCO:036 BENEF:JOSE DANIEL HERNANDEZ CASTANO (DATO NO VERIF POR ESTA INST), ADQ LUCES CVE RASTREO: 8846APR1202512234802387600 RFC: HECD8003015H9 IVA: 000000000000.00 INBURSA HORA LIQ: 09:52:47		38,280.00	7,047,839.46
23-DIC-25	CHEQUE PAGADO 0000026		23,720.73	7,024,118.73
23-DIC-25	TRASPASO A CUENTA DE TERCEROS 0000231225 IVA:00000000.00 , A LA CUENTA: 0170297417 ELAB TOMBOLA Y LONAS IMPRESAS AL R.F.C. MAOL750318IG9		11,326.47	7,012,792.26
23-DIC-25	Comision x Internet 231225 Transferencias Tercero Banorte		3.00	7,012,789.26
23-DIC-25	IVA Com x Internet 231225 Transferencias Tercero Banorte		0.48	7,012,788.78
23-DIC-25	TRASPASO A CUENTA DE TERCEROS 0000231225 IVA:00000000.00 , A LA CUENTA: 1342374680 AGENDAS CARPETAS Y BOLIGRAFOS AL R.F.C. HEGE700701AZ8		53,264.88	6,959,523.90
23-DIC-25	Comision x Internet 231225 Transferencias Tercero Banorte		3.00	6,959,520.90
23-DIC-25	IVA Com x Internet 231225 Transferencias Tercero Banorte		0.48	6,959,520.42
23-DIC-25	COMPRA ORDEN DE PAGO SPEI 0231225 =REFERENCIA CTA/CLABE: 062060001141301250, BEM SPEI BCO:062 BENEF:GASOLINERA FAZA SA DE C (DATO NO VERIF POR ESTA INST), COMBUSTIBLE CVE RASTREO: 8846APR1202512234804118670 RFC: GFA0301272M0 IVA: 000000000000.00 AFIRME HORA LIQ: 16:04:07		15,000.00	6,944,520.42
26-DIC-25	COMPRA ORDEN DE PAGO SPEI 0261225 =REFERENCIA CTA/CLABE: 014060568448038034, BEM SPEI BCO:014 BENEF:VICTOR HUGO RODRIGUEZ CUEVA (DATO NO VERIF POR ESTA INST), MANTENIMIENTO Y REP DE EQPO DE COMPUTO CVE RASTREO: 8846APR1202512264811033877 RFC: ROCV750304MR0 IVA: 000000000000.00 SANTANDER HORA LIQ: 12:17:06		9,070.04	6,935,450.38
26-DIC-25	COMPRA ORDEN DE PAGO SPEI 0261225 =REFERENCIA CTA/CLABE: 062060001141301250, BEM SPEI BCO:062 BENEF:GASOLINERA FAZA SA DE C (DATO NO VERIF POR ESTA INST), COMBUSTIBLE CVE RASTREO: 8846APR1202512264811307809 RFC: GFA0301272M0 IVA: 000000000000.00 AFIRME HORA LIQ: 13:12:16		5,000.00	6,930,450.38
26-DIC-25	DEP.EFECTIVO	25,000.00		6,955,450.38
26-DIC-25	CHEQUE PAGADO 0000028		28,000.00	6,927,450.38
27-DIC-25	COMPRA ORDEN DE PAGO SPEI 0271225 =REFERENCIA CTA/CLABE: 127192001669047812, BEM SPEI BCO:127 BENEF:JOSE DOLORES OROZCO DE SANTIAG (DATO NO VERIF POR ESTA INST), SERVICIOS DE INST LUCES NAVID CENTRO CUE CVE RASTREO: 8846APR2202512274814874758 RFC: 00SD7909027UA IVA: 000000000000.00 AZTECA HORA LIQ: 14:17:44		48,195.00	6,879,255.38
27-DIC-25	COMPRA ORDEN DE PAGO SPEI 0271225 =REFERENCIA CTA/CLABE: 127192001669047812, BEM SPEI BCO:127 BENEF:JOSE DOLORES OROZCO DE SANTIAG (DATO NO VERIF POR ESTA INST), EXCAVACION PARA INSPECCION DRENAJE CVE RASTREO: 8846APR2202512274815005703 RFC: 00SD7909027UA IVA: 000000000000.00 AZTECA HORA LIQ: 14:55:41		3,212.00	6,876,043.38
27-DIC-25	COMPRA ORDEN DE PAGO SPEI 0271225 =REFERENCIA CTA/CLABE: 058060000015038295, BEM SPEI BCO:058 BENEF:ISMAEL GERARDO CARO RAMO (DATO NO VERIF POR ESTA INST), PRIMER PAGO PLAYERAS 10K CVE RASTREO: 8846APR1202512274815012037 RFC: CARI7909102Q5 IVA: 000000000000.00 BANREGIO HORA LIQ: 14:57:31		59,160.00	6,816,883.38
27-DIC-25	COMPRA ORDEN DE PAGO SPEI 0271225 =REFERENCIA CTA/CLABE: 062060001141301250, BEM SPEI BCO:062 BENEF:GASOLINERA FAZA SA DE C (DATO NO VERIF POR ESTA INST), COMBUSTIBLE CVE RASTREO: 8846APR2202512274815051767 RFC: GFA0301272M0 IVA: 000000000000.00 AFIRME HORA LIQ: 15:09:31		12,000.00	6,804,883.38
27-DIC-25	TRASPASO A CUENTA DE TERCEROS 0000271225 IVA:00000000.00 , A LA CUENTA: 0507873471 RENOVACION CONTPAQi NOMINAS AL R.F.C. HUOR721211IA2		7,528.40	6,797,354.98
27-DIC-25	Comision x Internet 271225 Transferencias Tercero Banorte		3.00	6,797,351.98

DETALLE DE MOVIMIENTOS (PESOS) (CONTINUACIÓN) ▼

Edo Y Municipios Banorte C/Int

FECHA	DESCRIPCIÓN / ESTABLECIMIENTO	MONTO DEL DEPOSITO	MONTO DEL RETIRO	SALDO
27-DIC-25	IVA Com x Internet 271225 Transferencias Tercero Banorte		0.48	6,797,351.50
27-DIC-25	COMPRA ORDEN DE PAGO SPEI 0271225 =REFERENCIA CTA/CLABE: 659444429100000006, BEM SPEI BCO:659 BENEF:LIMPIA NORTRC S A DE C (DATO NO VERIF POR ESTA INST), ARTICULOS DE LIMPIEZA CVE RASTREO: 8846APR220251227481532082 4 RFC: LN0220829NX6 IVA: 000000000000.00 ASP INTEGRA OPC HORA LIQ: 16:36:12		47,802.96	6,749,548.54
29-DIC-25	COMPRA ORDEN DE PAGO SPEI 0291225 =REFERENCIA CTA/CLABE: 012190001260027306, BEM SPEI BCO:012 BENEF:SALPER PROYECTOS CONSULTORIA (DATO NO VERIF POR ESTA INST), SEGUNDO PAGO EXPED ALCANTARILLADO CVE RASTREO: 8846APR120251229482026475 7 RFC: SPC230728AD2 IVA: 000000000000.00 BBVA MEXICO HORA LIQ: 15:48:19		26,250.00	6,723,298.54
30-DIC-25	RETIRO DEP. ELECTRONICO		19,000.00	6,704,298.54
30-DIC-25	COM NL79490 C01 R 1		5.50	6,704,293.04
30-DIC-25	IVA. COM. NOMINA LINEA		0.88	6,704,292.16
30-DIC-25	COMPRA ORDEN DE PAGO SPEI 0301225 =REFERENCIA CTA/CLABE: 062060001141301250, BEM SPEI BCO:062 BENEF:GASOLINERA FAZA SA DE C (DATO NO VERIF POR ESTA INST), COMBUSTIBLE CVE RASTREO: 8846APR220251230482236279 5 RFC: GFA0301272M0 IVA: 000000000000.00 AFIRME HORA LIQ: 10:15:06		6,000.00	6,698,292.16
30-DIC-25	COMPRA ORDEN DE PAGO SPEI 0301225 =REFERENCIA CTA/CLABE: 062060001141301250, BEM SPEI BCO:062 BENEF:GASOLINERA FAZA SA DE C (DATO NO VERIF POR ESTA INST), COMBUSTIBLE CVE RASTREO: 8846APR220251230482322995 3 RFC: GFA0301272M0 IVA: 000000000000.00 AFIRME HORA LIQ: 13:12:30		12,000.00	6,686,292.16
30-DIC-25	RETIRO DEP. ELECTRONICO		1,059,749.81	5,626,542.35
30-DIC-25	COM NL79490 C02 R 151		830.50	5,625,711.85
30-DIC-25	IVA. COM. NOMINA LINEA		132.88	5,625,578.97
30-DIC-25	COM NLINT79490 C02 R 5		27.50	5,625,551.47
30-DIC-25	IVA. COM. NOMINA LINEA INTERB		4.40	5,625,547.07
30-DIC-25	RETIRO DEP. ELECTRONICO 0214315 =REFERENCIA CTA/CLABE: 127192001476795328, 4263SPEI BCO:127 BENEF:ZARETH N VALADEZ VAZQUE (DATO NO VERIF POR ESTA INST) EMISORA:79490 DEP.NOM.:0 PAGO DE NOMINA CVE RASTREO: 591359132025123048256096 97 RFC: ND IVA: 000000000000.00 AZTECA HORA LIQ: 21:43:15		4,651.00	5,620,896.07
30-DIC-25	RETIRO DEP. ELECTRONICO 0214316 =REFERENCIA CTA/CLABE: 012180015277618128, 4263SPEI BCO:012 BENEF:LORENA DE LA LUZ RODRIGUEZ BRIO (DATO NO VERIF POR ESTA INST) EMISORA:79490 DEP.NOM.:0 PAGO DE NOMINA CVE RASTREO: 591359132025123048256096 98 RFC: ND IVA: 000000000000.00 BBVA MEXICO HORA LIQ: 21:43:16		4,651.00	5,616,245.07
30-DIC-25	RETIRO DEP. ELECTRONICO 0214316 =REFERENCIA CTA/CLABE: 014190569360617538, 4263SPEI BCO:014 BENEF:FRANCISCO JAVIER SILVA FALCONE (DATO NO VERIF POR ESTA INST) EMISORA:79490 DEP.NOM.:0 PAGO DE NOMINA CVE RASTREO: 591359132025123048256097 06 RFC: ND IVA: 000000000000.00 SANTANDER HORA LIQ: 21:43:16		19,985.40	5,596,259.67
30-DIC-25	RETIRO DEP. ELECTRONICO 0214316 =REFERENCIA CTA/CLABE: 127192013344623594, 4263SPEI BCO:127 BENEF:JAIME VILLARREAL SANCHE (DATO NO VERIF POR ESTA INST) EMISORA:79490 DEP.NOM.:0 PAGO DE NOMINA CVE RASTREO: 591359132025123048256097 08 RFC: ND IVA: 000000000000.00 AZTECA HORA LIQ: 21:43:16		5,500.00	5,590,759.67
30-DIC-25	RETIRO DEP. ELECTRONICO 0214316 =REFERENCIA CTA/CLABE: 014060567695024805, 4263SPEI BCO:014 BENEF:JUDIT DOLORES ALVARADO GALVA (DATO NO VERIF POR ESTA INST) EMISORA:79490 DEP.NOM.:0 PAGO DE NOMINA CVE RASTREO: 591359132025123048256097 10 RFC: ND IVA: 000000000000.00 SANTANDER HORA LIQ: 21:43:16		4,200.00	5,586,559.67
30-DIC-25	DEV. DEPOSITO ELECTRONICO	34,647.60		5,621,207.27
31-DIC-25	20251231400140BET0000488320370 SPEI RECIBIDO, BCO:0014 SANTANDER HR LIQ: 10:17:39 DEL CLIENTE GOBIERNO DEL ESTADO DE DURANGO DE LA CLABE 014190655107696943 CON RFC GED620101652 CONCEPTO: INGRESOS ISR ENAJENACION DE BIENES INMUE REFERENCIA: 5005262 CVE RAST: 20251231400140BET0000488320370	5,871.97		5,627,079.24
31-DIC-25	20251231400140BET0000488538680 SPEI RECIBIDO, BCO:0014 SANTANDER HR LIQ: 10:25:35 DEL CLIENTE GOBIERNO DEL ESTADO DE DURANGO DE LA CLABE 014190655107696943 CON RFC GED620101652 CONCEPTO: INGRESOS PARTICIPACIONES DICIEMBRE REFERENCIA: 5005294 CVE RAST: 20251231400140BET0000488538680	5,664,389.94		11,291,469.18
31-DIC-25	00260100251231000094524 2 SPEI RECIBIDO, BCO:0012 BBVA MEXICO HR LIQ: 10:39:49 DEL CLIENTE GOBIERNO DEL ESTADO DE DURANGO SRIA DE DE LA CLABE 012190004465337364 CON RFC GED620101652 CONCEPTO: INGRESOS IMPUESTO A LA VENTA F REFERENCIA: 5043071 CVE RAST: 00260100251231000094524 2	3,674.41		11,295,143.59

DETALLE DE MOVIMIENTOS (PESOS) (CONTINUACIÓN) ▼

FECHA	DESCRIPCIÓN / ESTABLECIMIENTO	MONTO DEL DEPOSITO	MONTO DEL RETIRO	SALDO
31-DIC-25	TRASPASO A CUENTA DE TERCEROS 0000311225 IVA:00000000.00 , A LA CUENTA: 1338582974 SUBSIDIO A DIF CORRESPONDIENTE A MES DE DIC AL R.F.C. SDI981017IB6		682,893.26	10,612,250.33
31-DIC-25	Comision x Internet 311225 Transferencias Tercero Banorte		3.00	10,612,247.33
31-DIC-25	IVA Com x Internet 311225 Transferencias Tercero Banorte		0.48	10,612,246.85
31-DIC-25	COM NLINT79490 C01 R 1		5.50	10,612,241.35
31-DIC-25	IVA. COM. NOMINA LINEA INTERB		0.88	10,612,240.47
31-DIC-25	RETIRO DEP. ELECTRONICO 0135313 =REFERENCIA CTA/CLABE: 012060015454180285, 4263SPEI BCO:012 BENEF:JESUS GARCIA FRANC (DATO NO VERIF POR ESTA INST) EMISORA:79490 DEP.NOM.:0 PAGO DE NOMINA CVE RASTREO: 591359132025123148279082 55 RFC: ND IVA: 000000000000.00 BBVA MEXICO HORA LIQ: 13:53:13		3,362.00	10,608,878.47
31-DIC-25	RETIRO DEP. ELECTRONICO		37,817.20	10,571,061.27
31-DIC-25	COM NL79490 C02 R 6		33.00	10,571,028.27
31-DIC-25	IVA. COM. NOMINA LINEA		5.28	10,571,022.99
31-DIC-25	COM NLINT79490 C02 R 1		5.50	10,571,017.49
31-DIC-25	IVA. COM. NOMINA LINEA INTERB		0.88	10,571,016.61
31-DIC-25	RETIRO DEP. ELECTRONICO 0151812 =REFERENCIA CTA/CLABE: 014060569291122219, 4263SPEI BCO:014 BENEF:BIBIANO HERNANDEZ HERNANDE (DATO NO VERIF POR ESTA INST) EMISORA:79490 DEP.NOM.:0 PAGO DE NOMINA CVE RASTREO: 591359132025123148283718 68 RFC: ND IVA: 000000000000.00 SANTANDER HORA LIQ: 15:18:12		4,651.00	10,566,365.61
31-DIC-25	TRASPASO A CUENTA DE TERCEROS 0000311225 IVA:00000000.00 , A LA CUENTA: 0168048214 REFACCIONES PARA MATTO VEHICULAR AL R.F.C. CABC711205116		15,151.02	10,551,214.59
31-DIC-25	Comision x Internet 311225 Transferencias Tercero Banorte		3.00	10,551,211.59
31-DIC-25	IVA Com x Internet 311225 Transferencias Tercero Banorte		0.48	10,551,211.11
31-DIC-25	TRASPASO A CUENTA DE TERCEROS 0000311225 IVA:00000000.00 , A LA CUENTA: 1345623996 DEPOSITO LAUDOS MES SEPTIEMBRE 2025 PARTICIPACIONE AL R.F.C. TMU621114T75		76,255.00	10,474,956.11
31-DIC-25	Comision x Internet 311225 Transferencias Tercero Banorte		3.00	10,474,953.11
31-DIC-25	IVA Com x Internet 311225 Transferencias Tercero Banorte		0.48	10,474,952.63
31-DIC-25	TRASPASO A CUENTA DE TERCEROS 0000311225 IVA:00000000.00 , A LA CUENTA: 1345623996 DEPOSITO LAUDOS MES OCT 2025 PARTICIPACIONES AL R.F.C. TMU621114T75		56,341.00	10,418,611.63
31-DIC-25	Comision x Internet 311225 Transferencias Tercero Banorte		3.00	10,418,608.63
31-DIC-25	IVA Com x Internet 311225 Transferencias Tercero Banorte		0.48	10,418,608.15
31-DIC-25	TRASPASO A CUENTA DE TERCEROS 0000311225 IVA:00000000.00 , A LA CUENTA: 0648814377 SUMINISTRO DE ART FERRETERIAY ARTICULOS DE OFICINA AL R.F.C. MAOI800520UP4		76,978.00	10,341,630.15
31-DIC-25	Comision x Internet 311225 Transferencias Tercero Banorte		3.00	10,341,627.15
31-DIC-25	IVA Com x Internet 311225 Transferencias Tercero Banorte		0.48	10,341,626.67
31-DIC-25	COMPRA ORDEN DE PAGO SPEI 0211225 =REFERENCIA CTA/CLABE: 127192001581869013, BEM SPEI BCO:127 BENEF:ARTURO GONZALEZ CUEVA (DATO NO VERIF POR ESTA INST), ART DE DESPENSA PARA REUNIONES CVE RASTREO: 8846APR22025123148287503 05 RFC: GOCA640911EZ9 IVA: 000000000000.00 AZTECA HORA LIQ: 16:36:16		8,972.00	10,332,654.67
31-DIC-25	TRASPASO A CUENTA DE TERCEROS 0000031125 IVA:00000000.00 , A LA CUENTA: 1342374680 PAGO BANQUETE CENA NAVIDENA AL R.F.C. HEGE700701AZ8		44,080.00	10,288,574.67
31-DIC-25	Comision x Internet 31125 Transferencias Tercero Banorte		3.00	10,288,571.67
31-DIC-25	IVA Com x Internet 31125 Transferencias Tercero Banorte		0.48	10,288,571.19
31-DIC-25	TRASPASO A CUENTA DE TERCEROS 0000311225 IVA:00000000.00 , A LA CUENTA: 0467670439 PERIFONEOS Y SONORIZACION EVENTOS PRESIDENCIA AL R.F.C. PAVR630316SH6		25,056.00	10,263,515.19
31-DIC-25	Comision x Internet 311225 Transferencias Tercero Banorte		3.00	10,263,512.19
31-DIC-25	IVA Com x Internet 311225 Transferencias Tercero Banorte		0.48	10,263,511.71
31-DIC-25	LIQ.INT.S/TASA LIQ 2025-12-31	1,358.14		10,264,869.85

OTROS ▼

Cargos Objetados en el Periodo

Folio	Fecha	Tipo de Cargo	Monto	Fecha de Cargo
N/A	N/A	N/A	N/A	N/A

Informe de Depósitos en efectivo (DIE) mayores a $15,000 pesos

Mes:	**DICIEMBRE de 2025**
Excedentes de depósitos	$ 157,424.25
Tipo de Cambio	$ 17.9667
Resumen por cliente del ejercicio 2025	
Monto de excedente de depósitos	$ 2,596,029.15

***Los depósitos en efectivo presentados en el presente informe son aquellos que exceden la cantidad de $15,000 (Quince mil pesos 00/100) de forma acumulada en todas las cuentas bajo titularidad del cliente dentro de un mes calendario.**

Ganancia Anual Total (GAT)

NO. DE CUENTA	GAT NOMINAL [1]	GAT REAL [2]	(+) INTERESES APLICABLES	(-) TOTAL DE COMISIONES
N/A	N/A	N/A	N/A	N/A

[1] **Antes de Impuestos**
[2] **La GAT REAL es el rendimiento que obtendría después de descontar la inflación estimada**

Advertencia: **Incumplir sus obligaciones le puede generar comisiones.**
El presente estado de cuenta no es un comprobante fiscal.

La fecha de corte coincide con la fecha de terminación del periodo que se señala en el presente estado de cuenta. Las operaciones efectuadas durante los días no laborales o después de la hora de corte de fin de día serán consideradas en nuestra contabilidad como realizadas en el siguiente día hábil bancario. Usted dispone de 90 días después de la fecha de corte para objetar la información contenida en su estado de cuenta, de no hacerlo se asumirá su conformidad al respecto.

Cuando no reciba su estado de cuenta durante los 20 días siguientes de la fecha de corte, y no haya dado instrucciones para que no se le envíe, favor de solicitarlo en su sucursal.

En el caso de avisos de modificaciones al contrato de adhesión, recuerde que, si así lo decide, tiene derecho a solicitar la cancelación de su cuenta dentro de los 30 días naturales posteriores a la notificación recibida, sin responsabilidad alguna a su cargo cubriendo, en su caso, los adeudos que se hayan generado a la fecha.

Aviso de privacidad
Ponemos a su disposición el Aviso de Privacidad en www.banorte.com en el entendido de que su información será tratada con sujeción a los fines establecidos en el referido Aviso de Privacidad.

Consultas, Reclamaciones, y Aclaraciones
Banco Mercantil del Norte S.A. Institución de Banca Múltiple, Grupo Financiero Banorte recibe las consultas, reclamaciones o aclaraciones, a través de su **Unidad Especializada de Atención a Usuarios (UNE)**, ubicada en Av. Paseo de la Reforma 195 Piso 1, Colonia Cuauhtémoc, C.P. 06500, Alcaldía Cuauhtémoc, Ciudad de México, Correo electrónico: une@banorte.com, o al Teléfono: **800 627 2292** así como en cualquiera de sus sucursales. En el caso de no obtener una respuesta satisfactoria o en el caso de requerir consultar y/o comparar información sobre comisiones podrá acudir a la Comisión Nacional para la Protección y Defensa de los Usuarios de Servicios Financieros www.condusef.gob.mx con número telefónico de atención en la Ciudad de México **(55) 5340 0999** y desde el interior de la República el **800 999 8080**.

Referencia de Abreviaturas

ABO	Abono	COM	Comisión	EDO	Estado	O/B	Otro Banco
ATM	Cajero Automático	CONS	Consulta	I.S.R	Impuesto Sobre la Renta	PZO	Plazo
BTE	Banorte	CPA	Compra	I.V.A	Impuesto al Valor Agregado	R.F.C	Registro Federal de Causantes
CAM	Cámara de compensación	CTA	Cuenta	INT	Interés (es)	REV	Reverso
CAP	Capital	DEP	Depósito	INTBC	Interbancaria	S.B.C	Saldo salvo Buen Cobro
CHEQ/CHQ	Cheque	DEV	Devolución	INV	Inversión	VEN	Ventanilla
CLABE	Clave Bancaria Estandarizada	DISP	Disposición/Dispersión	LIQ	Liquidación (Pago)		

Línea Directa para su empresa:
Ciudad de México: (55) 5140 5640 | Monterrey: (81) 8156 9640 | Guadalajara: (33) 3669 9040 | Resto del país: 800 - DIRECTA (3473282) | Visita nuestra página: www.banorte.com

IPAB

Los productos anteriormente descritos se encuentran protegidos por el Instituto para la Protección del Ahorro Bancario (IPAB) hasta por un monto equivalente a 400,000 UDI por cliente, por Institución. Lo anterior de conformidad con las disposiciones legales que regulan a dicho Instituto. Vista la página www.ipab.org.mx

COMPROBANTE FISCAL DIGITAL ▼

Folio Fiscal: 027470A0-5FAC-434F-A967-A0F748A1AE2A
No de Serie del Certificado del SAT: 00001000000714855070
No de Serie del Certificado del Emisor: 00001000000708802421
Fecha y hora de certificación: 2026-01-01T21:19:54
Lugar y fecha de elaboración: 64830 2025-12-31
Forma de pago: 03-Transferencia electrónica de fondos

Sello Digital del CFDI:

ZWoHLQfcGl4Rwb7gUhwdeEWoWyVj9q9XU/dLAIwEedqpmG3UGjTFpb7s+ImDqJKn1G9MM6YSWIWX2XcWWVxp3T2buZAq6qoLHyV7aO4
hg07qjMsqbhTldizl5TQSIxACGb9297U9aBsf87D3cdCbmTeAEy4m66ZN9YQtl//v4VNhYNgHY4DJTgGkm+YQ9mgJK//a6aySxtG1wQcax27u4
6SEuEJTXdstVIAKHv48HksERH06+1nmGlFWespzstApL6zA0E2hLK7MZNkbv4shvo3HViJstfXfV58LlxYRYrdyVOnXezupcgJULzBloqbeZvVO9b
hlEJdnprD7ls029Q==

Sello del SAT:

ebbkXeeK9wGQGydSQnjsmS+J+wuzjvk2d39st4aODG2Wv4yawWOYGrJDh1/zauv6IcS7BrdP1VvxdwBZouWKY02F32Tbus8AYiji+WF9EcaTt
BAE7t2+fFrLx6JzNTqQq7pz0d9B5vrgslbh/b1WLzFTI7i7RWGQU9KyAr2//FzR/Frb1Vv+bLBeNeaNMsQLOdE3UqkJY8WJQRbubb0YsX7Ca1tCb
FbWbFyh+FbVymVqViwkcnS53MJcdsn+looOsT6zw3fEjAtBmDiB4RP3N1vTlLnLXF1EJsLNOPfiUX7YZ62TO4qlPy9Yquqb6nXqRxD2lNKR1BGJ
T701uZvo0w==

Cadena original del complemento de certificación:

||1.1|027470A0-5FAC-434F-A967-A0F748A1AE2A|2026-01-
01T21:19:54|DCD090706E42||ZWoHLQfcGl4Rwb7gUhwdeEWoWyVj9q9XU/dLAIwEedqpmG3UGjTFpb7s+ImDqJK
n1G9MM6YSWIWX2XcWWVxp3T2buZAq6qoLHyV7aO4hg07qjMsqbhTldizl5TQSIxACGb9297U9aBsf87D3cdCbmT
eAEy4m66ZN9YQtl//v4VNhYNgHY4DJTgGkm+YQ9mgJK//a6aySxtG1wQcax27u46SEuEJTXdstVIAKHv48HksERH0
6+1nmGlFWespzstApL6zA0E2hLK7MZNkbv4shvo3HViJstfXfV58LlxYRYrdyVOnXezupcgJULzBloqbeZvVO9bhlEJdn
prD7ls029Q==|00001000000714855070||

Versión CFDI: 4.0
Importe Total: UN MIL CIENTO SESENTA PESOS 00/100 M.N.
Unidad de Medida: E48-Unidad de servicio
Método de Pago: PUE-Pago en una sola exhibición
Lugar de Expedición: 64830
Régimen Fiscal: 601-General de Ley Personas Morales

Código Postal del Receptor: 35823
Régimen Fiscal del Receptor: 603-Personas Morales con Fines no Lucrativos
Uso del CFDI: G03-Gastos en general
Este documento es una representación impresa de un CFDI

31 de Diciembre de 2025.

Mantenerte informado es prioridad
Aviso Importante: Cambios en Nombre de Comisiones

Hola, MUNICIPIO DE CUENCAME DURANGO

Por disposición oficial del **Banco de México (BANXICO)** y con el objetivo de darte mayor claridad y transparencia en las comisiones aplicables, te informamos que se actualizaron los nombres de cada una de ellas, además de que algunas comisiones han sido ajustadas, lo que puede implicar un incremento en el monto o creación de nuevos conceptos de cobro.

Esto podrás notarlo de manera progresiva dependiendo del(os) producto(s) o servicio(s) que tengas contratado(s) y se mostrará(n) en:

- Estados de cuenta y reportes de movimientos.
- Anexos de Comisiones y/o Carátulas de Activación y de Depósito.
- Notificaciones.
- Cualquier otra plataforma o documento que contenga información de consulta a las comisiones asociadas a los productos y servicios.

Para más información sobre estas modificaciones, consulta tu contrato a través de **condusef.gob.mx** o nuestro sitio web **banorte.com** Para cualquier duda, comunícate a la **Unidad Especializada de Atención a Usuarios** al **800 627 22 92** o escríbenos a **une@banorte.com**

En caso de que no desees continuar con tu producto o servicio, puedes solicitar la terminación de tu contrato dentro de los 30 días posteriores a este aviso sin responsabilidad alguna a tu cargo debiendo cubrir, en su caso, los adeudos que estén pendientes.

ATENTAMENTE
Banco Mercantil del Norte, S.A., Institución de Banca Múltiple, Grupo Financiero Banorte
El Banco Fuerte de México

H. AYUNTAMIENTO DEL MUNICIPIO DE CUENCAME, DGO.

ESTADO DE DURANGO

Auxiliares de Cuentas del 01/dic./2025 al 31/dic./2025

Usr: supervisor
Rep: rptAuxiliarCuentas

Con saldo y/o movimientos. (De la cuenta: 1112-07-25-00-002 a la 1112-07-25-00-002)

Cuentas de Registro

Fecha y hora de Impresión: 23/ene./2026 03:53 p. m.

Cuenta / Poliza	Fecha	Nombre de la Cuenta / Beneficiario	No. Factura	Cheque / Folio	Concepto	Saldo Inicial	Movimientos del Periodo Cargos	Abonos	Saldos
1112-07-25-00-002				**CTA. 669**		**$8,102,557.32**	**$6,313,460.48**	**$4,164,887.43**	**$10,251,130.37**
C02607	01/12/2025	SECRETARIA DE FINANZ	8A4F3	21	GP SECRETARIA DE FINANZAS Y DE ADMINISTRACION , Folio Pago: 1361 (PA		$0.00	$5,711.00	$8,096,846.32
C02608	01/12/2025	SECRETARIA DE FINANZ	3C603	22	GP SECRETARIA DE FINANZAS Y DE ADMINISTRACION , Folio Pago: 1362 (PA		$0.00	$2,850.00	$8,093,996.32
E00078	04/12/2025	MUNICIPIO DE CUENCAI		TRANSF	PAGO DE RETENCIONES ISR SUELDOS NOVIEMBRE 2025 (PAGO DE RETENC		$0.00	$332,782.00	$7,761,214.32
C02624	04/12/2025	MINERA WILLIAM S.A. DI	SN	TRANSF	GP MINERA WILLIAM S.A. DE C.V., Folio Pago: 1370 (PAGO DE CONVENIO POR		$0.00	$105,261.68	$7,655,952.64
C02625	05/12/2025	QUIROZ CORDERO JUAI	D1C28	TRANSF	GP QUIROZ CORDERO JUAN ANTONIO, Folio Pago: 1371 (PAGO POR ELABOR		$0.00	$10,000.00	$7,645,952.64
C02626	05/12/2025	TALAMANTES GOMEZ M	5FEF1	TRANSF	GP TALAMANTES GOMEZ MIGUEL ANGEL, Folio Pago: 1372 (PAGO DE HONOF		$0.00	$63,600.00	$7,582,352.64
C02627	05/12/2025	FAVELA ROCHA MARIA	00E86		GP FAVELA ROCHA MARIA, Folio Pago: 1373 (PAGO DE RENTA DE OFICINAS (		$0.00	$13,920.98	$7,568,431.66
C02641	05/12/2025	QUIROZ CORDERO JUAI	D1C28	TRANSF	GP QUIROZ CORDERO JUAN ANTONIO, Folio Pago: 1384 (PAGO TOTAL ELABC		$0.00	$14,360.00	$7,554,071.66
C02609	07/12/2025	ALBERTO FRAUSTO ROI		23	GP Folio: 1177 (APOYO ECONOMICO A PARROQUIA DE SAN ANTONIO DE PAD		$0.00	$25,000.00	$7,529,071.66
C02630	08/12/2025	MARTINEZ ALVAREZ WE	C8AD9	TRANSF	GP MARTINEZ ALVAREZ WENDY CONCEPCION, Folio Pago: 1374 (PAGO DE AI		$0.00	$846.80	$7,528,224.86
C02631	09/12/2025	CERVANTES MONTOYA	8E05E	TRANSF	GP CERVANTES MONTOYA MAYELA DEL CARMEN, Folio Pago: 1375 (PAGO AI		$0.00	$510.00	$7,527,714.86
C02632	09/12/2025	HERNANDEZ GALLEGOS	FACTURAS \	TRANSF	GP HERNANDEZ GALLEGOS ESTHER, Folio Pago: 1376 (PAGO POR SUM. DE (		$0.00	$21,180.44	$7,506,534.42
C02633	09/12/2025	LOZANO FABELA CLETC	FACTURAS \	TRANSF	GP LOZANO FABELA CLETO, Folio Pago: 1377 (PAGO POR SERVICIO DE TRAB		$0.00	$1,972.00	$7,504,562.42
C02634	09/12/2025	COMBUSTIBLES Y GASE	FACTURAS \	TRANSF	GP COMBUSTIBLES Y GASES DE TORREON SA DE CV, Folio Pago: 1378 (PAG		$0.00	$8,218.00	$7,496,344.42
C02635	09/12/2025	TV CABLE VALLE NACIO	FACTURAS \	TRANSF	GP TV CABLE VALLE NACIONAL SA DE CV, Folio Pago: 1379 (PAGO POR SER\		$0.00	$3,125.00	$7,493,219.42
C02636	09/12/2025	MARTINEZ ORTEGA IVA/	FACTURAS \	TRANSF	GP MARTINEZ ORTEGA IVAAN ELIODRO, Folio Pago: 1380 (PAGO POR SUM. D		$0.00	$47,846.00	$7,445,373.42
C02638	09/12/2025	AUTOZONE DE MEXICO	512663	TRANSF	GP AUTOZONE DE MEXICO S DE RL DE CV, Folio Pago: 1381 (PAGO REFACCI(		$0.00	$5,899.99	$7,439,473.43
C02639	09/12/2025	BERMUDEZ QUIÑONES I	39B0BA	TRANSF	GP BERMUDEZ QUIÑONES MIGUEL, Folio Pago: 1382 (HONORARIOS POR ASE		$0.00	$10,000.01	$7,429,473.42
C02640	10/12/2025	DE LOS RIOS VALLES JU	D2DD2	TRANSF	GP DE LOS RIOS VALLES JUAN ANTONIO, Folio Pago: 1383 (PAGO POR SERVI		$0.00	$2,150.00	$7,427,323.42
C02642	11/12/2025	RIVERA IBARRA CRISTIA	FACTURAS \	TRANSF	GP RIVERA IBARRA CRISTIAN MANUEL, Folio Pago: 1385 (PAGO POR ELABOR		$0.00	$5,036.72	$7,422,286.70
C02643	11/12/2025	GONZALEZ CUEVAS AR	538FF	TRANSF	GP GONZALEZ CUEVAS ARTURO, Folio Pago: 1386 (SUM. DE ALIMENTOS Y U		$0.00	$3,745.98	$7,418,540.72
C02644	11/12/2025	HERNANDEZ CASTAÑOI	FACTURAS \	TRANSF	GP HERNANDEZ CASTAÑON JOSE DANIEL, Folio Pago: 1387 (PAGO DE RENTA		$0.00	$3,232.92	$7,415,307.80
C02645	11/12/2025	MORENO PULIDO ALONI	FACTURAS \	TRANSF	GP MORENO PULIDO ALONDRA DEL REFUGIO, Folio Pago: 1388 (PAGO SUM.		$0.00	$10,592.00	$7,404,715.80
C02646	11/12/2025	MARTINEZ ORTEGA RO(	FACTURAS \	TRANSF	GP MARTINEZ ORTEGA ROGELIO DE JESUS, Folio Pago: 1389 (PAGO POR SU		$0.00	$9,548.00	$7,395,167.80
C02647	11/12/2025	CASTAÑEDA BARRIENT	F8E8B	TRANSF	GP CASTAÑEDA BARRIENTOS MARIA DEL CARMEN, Folio Pago: 1390 (SUM. D		$0.00	$6,272.96	$7,388,894.84
C02648	11/12/2025	HERNANDEZ GALLEGOS	1E346	TRANSF	GP HERNANDEZ GALLEGOS ESTHER, Folio Pago: 1391 (SUM. DE PAPELERIA		$0.00	$15,819.15	$7,373,075.69
C02649	11/12/2025	ANTONIO DE JESUS RE.	8D4FC	TRANSF	GP ANTONIO DE JESUS REJON ROSALES , Folio Pago: 1392 (PAGO DE ALIMEI		$0.00	$1,997.00	$7,371,078.69
D00060	12/12/2025				TRASPASO DE FORTAMUN A PARTICIPACIONES CORRESPONDIENTE A LA 2		$172,157.10	$0.00	$7,543,235.79
C02650	15/12/2025	VARIOS (REPOSICION C	SN	TRANSF	GP VARIOS (REPOSICION CAJA CHICA), Folio Pago: 1393 (PAGO DE DAÑOS P		$0.00	$70,000.00	$7,473,235.79
C02651	15/12/2025	MINJARES FUENTES MI(	FE765	TRANSF	GP MINJARES FUENTES MIGUEL ANGEL, Folio Pago: 1394 (PAGO POR CONSL		$0.00	$5,285.00	$7,467,950.79
I00829	16/12/2025		PARTICIPAC		IR:772, PARTICIPACIONES 2025 (PARTICIPACIONES DICIEMBRE 2025 IR Folio: 7		$121,246.90	$0.00	$7,589,197.69

Cuenta		Nombre de la Cuenta				Saldo Inicial	Movimientos del Periodo		
Poliza	Fecha	Beneficiario	No. Factura	Cheque / Folio	Concepto		Cargos	Abonos	Saldos
C02610	16/12/2025	VARIOS (REPOSICION C	FACTURAS \	24	GP VARIOS (REPOSICION CAJA CHICA), Folio Pago: 1363 (GASTOS DE PREMI		$0.00	$27,500.00	$7,561,697.69
C02652	16/12/2025	FUX FARFAN RAMIRO	B3448	TRANSF	GP FUX FARFAN RAMIRO, Folio Pago: 1395 (PAGO DE BOLOS PARA EVENTOS		$0.00	$25,000.00	$7,536,697.69
C02682	16/12/2025	MAURICIO NUÑEZ LUIS (	B71D4	0	GP MAURICIO NUÑEZ LUIS GERARDO, Folio Pago: 1422 (PAGO DE ELABORAC		$0.00	$312,452.96	$7,224,244.73
C02653	17/12/2025	BERMUDEZ QUIÑONES I	BA8930	TRANSF	GP BERMUDEZ QUIÑONES MIGUEL, Folio Pago: 1396 (PAGO HONORARIOS PC		$0.00	$10,000.00	$7,214,244.73
C02654	17/12/2025	BERMUDEZ QUIÑONES I	32630	TRANSF	GP BERMUDEZ QUIÑONES MIGUEL, Folio Pago: 1397 (PAGO HONORARIOS PC		$0.00	$9,999.99	$7,204,244.74
E00079	17/12/2025	TESORERIA DE LA FEDE		0	PAGO DE RETENCIONES RESICO Y ARRENDAMIENTO NOVIEMBRE 2025 (PAC		$0.00	$23,209.00	$7,181,035.74
C02656	17/12/2025	MARTINEZ ALVAREZ WE	5A269	TRANSF	GP MARTINEZ ALVAREZ WENDY CONCEPCION, Folio Pago: 1399 (PAGO DE AI		$0.00	$823.00	$7,180,212.74
C02657	17/12/2025	MARTINEZ ALVAREZ WE	E6F03	TRANSF	GP MARTINEZ ALVAREZ WENDY CONCEPCION, Folio Pago: 1400 (PAGO DE AI		$0.00	$2,111.20	$7,178,101.54
C02658	18/12/2025	TALAMANTES GOMEZ M	73CBE	TRANSF	GP TALAMANTES GOMEZ MIGUEL ANGEL, Folio Pago: 1401 (PAGO DE HONOF		$0.00	$63,600.00	$7,114,501.54
C02659	18/12/2025	BOCANEGRA PUGA JES	CBD17	TRANSF	GP BOCANEGRA PUGA JESUS, Folio Pago: 1402 (PAGO POR SUM. DE ESCOB.		$0.00	$2,969.60	$7,111,531.94
C02660	18/12/2025	AEROENLACES NACION	FACTURAS \	TRANSF	GP AEROENLACES NACIONALES SA DE CV, Folio Pago: 1403 (COMPRA DE BC		$0.00	$39,490.57	$7,072,041.37
C02674	18/12/2025	AEROENLACES NACION	FACTURAS \	TRANSF	Cancelación GP AEROENLACES NACIONALES SA DE CV, Folio Pago: 1403 (COI		$0.00	-$39,490.57	$7,111,531.94
C02675	18/12/2025	AEROENLACES NACION	FACTURAS \	TRANSF	GP AEROENLACES NACIONALES SA DE CV, Folio Pago: 1415 (COMPRA DE BC		$0.00	$34,521.00	$7,077,010.94
C02611	19/12/2025	SALVADOR RAMIREZ RE		25	GP Folio: 1178 (APOYO ECONOMICO A POLICIA ESTATAL PARA CUBRIR GAST		$0.00	$40,000.00	$7,037,010.94
C02612	19/12/2025	VARIOS (REPOSICION C	FACTURAS \	26	GP VARIOS (REPOSICION CAJA CHICA), Folio Pago: 1364 (PAGO DE GASTOS I		$0.00	$23,720.73	$7,013,290.21
C02613	19/12/2025	MARIA TERESA MACHAI		27	GP Folio: 1179 (APOYO ECONOMICO A PERSONAS DE ESCASOS RECURSOS I		$0.00	$30,000.00	$6,983,290.21
C02655	19/12/2025	SALPER PROYECTOS, C	5AE5B, 0C2A	TRANSF	GP SALPER PROYECTOS, CONSULTORIA, CARTOGRAFIA Y CONSTRUCCIONI		$0.00	$52,500.00	$6,930,790.21
C02655	19/12/2025	SALPER PROYECTOS, C	5AE5B, 0C2A	TRANSF	PAGO ERRONEO Y DEVOLUCION (PAGO TOTAL DE EXPEDIENTE TECNICO D		$0.00	$52,500.00	$6,878,290.21
C02655	19/12/2025	SALPER PROYECTOS, C	5AE5B, 0C2A	TRANSF	PAGO ERRONEO Y DEVOLUCION (PAGO TOTAL DE EXPEDIENTE TECNICO D		$0.00	-$52,500.00	$6,930,790.21
C02661	19/12/2025	SISTEMA DE AGUA CUE		TRANSF	GP Folio: 1187 (APOYO ECONOMICO AL SISTEMA DE AGUA DE CUENCAME. GI		$0.00	$80,000.00	$6,850,790.21
D00061	22/12/2025				TRASPASO DE FORTAMUN A PARTICIPACIONES CORRESPONDIENTE A IMPL	$107,688.34	$0.00	$0.00	$6,958,478.55
D00061	22/12/2025				TRASPASO DE FORTAMUN A PARTICIPACIONES CORRESPONDIENTE A IMPL	$177,426.08	$0.00	$0.00	$7,135,904.63
C02662	22/12/2025	MARTINEZ ALVAREZ WE	101183	TRANSF	GP MARTINEZ ALVAREZ WENDY CONCEPCION, Folio Pago: 1404 (PAGO DE AI		$0.00	$433.40	$7,135,471.23
C02663	23/12/2025	HERNANDEZ CASTAÑOI	FACTURAS \	TRASNF	GP HERNANDEZ CASTAÑON JOSE DANIEL, Folio Pago: 1405 (PAGO POR ADQ		$0.00	$38,280.00	$7,097,191.23
C02664	23/12/2025	MARTINEZ ORTEGA LUI	EC685, 6A40	TRANSF	GP MARTINEZ ORTEGA LUIS ERNESTO, Folio Pago: 1406 (PAGO POR TRABAJ		$0.00	$11,326.47	$7,085,864.76
C02665	23/12/2025	HERNANDEZ GALLEGOS	C8192	TRANSF	GP HERNANDEZ GALLEGOS ESTHER, Folio Pago: 1407 (SUM. DE AGENDAS, C		$0.00	$53,264.88	$7,032,599.88
I00846	26/12/2025				CANCELACION DE FONDOS FIJOS DE CAJA (CANCELACION DE FONDOS FIJO.	$25,000.00	$0.00	$0.00	$7,057,599.88
C02619	26/12/2025	MARIA TERESA MACHAI		28	GP Folio: 1182 (APOYO ECONOMICO A PERSONAS DE ESCASOS RECURSOS. (		$0.00	$28,000.00	$7,029,599.88
C02666	26/12/2025	RODRIGUEZ CUEVAS VI	A7B09, D899	TRANSF	GP RODRIGUEZ CUEVAS VICTOR HUGO, Folio Pago: 1408 (APGO POR SUM. D		$0.00	$9,070.04	$7,020,529.84
C02667	27/12/2025	OROZCO DE SANTIAGO	10022C	TRANSF	GP OROZCO DE SANTIAGO JOSE DOLORES, Folio Pago: 1409 (PAGO POR EX(		$0.00	$3,212.00	$7,017,317.84
C02668	27/12/2025	OROZCO DE SANTIAGO	E16271	TRANSF	GP OROZCO DE SANTIAGO JOSE DOLORES, Folio Pago: 1410 (SERVICIO DE I		$0.00	$48,195.00	$6,969,122.84
C02669	27/12/2025	CARO RAMOS ISMAEL G	EA5D2	TRANSF	GP CARO RAMOS ISMAEL GERARDO, Folio Pago: 1411 (SUBLIMADO DE 850 PI		$0.00	$59,160.00	$6,909,962.84
C02670	27/12/2025	HUERTA ONTIVEROS R(	30F6C5	TRANSF	GP HUERTA ONTIVEROS ROBERTO, Folio Pago: 1412 (RENOVACION DE LICEN		$0.00	$7,528.40	$6,902,434.44
C02671	27/12/2025	LIMPIA NORTRC S.A. DE	FACTURAS \	TRANSF	GP LIMPIA NORTRC S.A. DE C.V., Folio Pago: 1413 (PAGO POR SUM. DE ARTIC		$0.00	$47,802.96	$6,854,631.48

Cuenta / Poliza	Fecha	Nombre de la Cuenta / Beneficiario	No. Factura	Cheque / Folio	Concepto	Saldo Inicial / Movimientos del Periodo Cargos	Abonos	Saldos
C02672	29/12/2025	SALPER PROYECTOS, C	5AE5B, 0C2A	TRANSF	GP SALPER PROYECTOS, CONSULTORIA, CARTOGRAFIA Y CONSTRUCCION	$0.00	$26,250.00	$6,828,381.48
C02677	30/12/2025	GASOLINERA FAZA SA D	VARIOS	0	GP GASOLINERA FAZA SA DE CV, Folio Pago: 1417 (PAGO DE SUMINISTRO DE	$0.00	$40,000.00	$6,788,381.48
C02677	30/12/2025	GASOLINERA FAZA SA D	VARIOS	0	PAGO DE SUMINISTRO DE COMBUSTIBLE (PAGO DE SUMINISTRO DE COMBU	$0.00	$33,000.00	$6,755,381.48
C02677	30/12/2025	GASOLINERA FAZA SA D	VARIOS	0	PAGO DE SUMINISTRO DE COMBUSTIBLE (PAGO DE SUMINISTRO DE COMBU	$0.00	$15,000.00	$6,740,381.48
C02677	30/12/2025	GASOLINERA FAZA SA D	VARIOS	0	PAGO DE SUMINISTRO DE COMBUSTIBLE (PAGO DE SUMINISTRO DE COMBU	$0.00	$5,000.00	$6,735,381.48
C02677	30/12/2025	GASOLINERA FAZA SA D	VARIOS	0	PAGO DE SUMINISTRO DE COMBUSTIBLE (PAGO DE SUMINISTRO DE COMBU	$0.00	$12,000.00	$6,723,381.48
C02677	30/12/2025	GASOLINERA FAZA SA D	VARIOS	0	PAGO DE SUMINISTRO DE COMBUSTIBLE (PAGO DE SUMINISTRO DE COMBU	$0.00	$6,000.00	$6,717,381.48
C02677	30/12/2025	GASOLINERA FAZA SA D	VARIOS	0	PAGO DE SUMINISTRO DE COMBUSTIBLE (PAGO DE SUMINISTRO DE COMBU	$0.00	$12,000.00	$6,705,381.48
I00830	31/12/2025		PARTICIPAC		IR:773, PARTICIPACIONES 2025 (PARTICIPACIONES DICIEMBRE 2025 IR Folio: 7	$5,871.97	$0.00	$6,711,253.45
I00831	31/12/2025		PARTICIPAC		IR:774, PARTICIPACIONES 2025 (PARTICIPACIONES DICIEMBRE 2025 IR Folio: 7	$5,664,389.94	$0.00	$12,375,643.39
I00833	31/12/2025		PARTICIPAC		IR:776, PARTICIPACIONES 2025 (PARTICIPACIONES DICIEMBRE 2025 IR Folio: 7	$3,674.41	$0.00	$12,379,317.80
I00838	31/12/2025		RENDIMIENT		RENDIMIENTOS FINANCIEROS DICIEMBRE 2025 (RENDIMIENTOS FINANCIERC	$1,358.14	$0.00	$12,380,675.94
C02541	31/12/2025	BANCO MERCANTIL DEL	0	0	COMISIONES BANCARIAS DICIEMBRE 2025 (COMISIONES BANCARIAS DICIEM	$0.00	$1,160.00	$12,379,515.94
E00077	31/12/2025	JOSE ALFREDO VAZQUE		29	PAGO DE CUOTAS AL PARTIDO 2DA. QUINCENA DE DICIEMBRE DE 2025 (PAC	$0.00	$13,739.48	$12,365,776.46
C02621	31/12/2025	EMPLEADOS		0	GP Folio: 1183 (PAGO DE NOMINA 2DA QUINCENA DE DICIEMBRE DE 2025. GP	$0.00	$19,000.00	$12,346,776.46
C02621	31/12/2025	EMPLEADOS		0	GP Folio: 1183 (PAGO DE NOMINA 2DA QUINCENA DE DICIEMBRE DE 2025. GP	$0.00	$1,059,749.81	$11,287,026.65
C02621	31/12/2025	EMPLEADOS		0	PAGO DE NOMINA 2DA QUINCENA DE DICIEMBRE DE 2025 (PAGO DE NOMINA	$0.00	$4,651.00	$11,282,375.65
C02621	31/12/2025	EMPLEADOS		0	PAGO DE NOMINA 2DA QUINCENA DE DICIEMBRE DE 2025 (PAGO DE NOMINA	$0.00	$4,651.00	$11,277,724.65
C02621	31/12/2025	EMPLEADOS		0	PAGO DE NOMINA 2DA QUINCENA DE DICIEMBRE DE 2025 (PAGO DE NOMINA	$0.00	$19,985.40	$11,257,739.25
C02621	31/12/2025	EMPLEADOS		0	PAGO DE NOMINA 2DA QUINCENA DE DICIEMBRE DE 2025 (PAGO DE NOMINA	$0.00	$5,500.00	$11,252,239.25
C02621	31/12/2025	EMPLEADOS		0	PAGO DE NOMINA 2DA QUINCENA DE DICIEMBRE DE 2025 (PAGO DE NOMINA	$0.00	$4,200.00	$11,248,039.25
C02621	31/12/2025	EMPLEADOS		0	DEVOLUCION DE NOMINA 2DA QUINCENA POR EXCESO EN DEPOSITOS (PAC	$34,647.60	$0.00	$11,282,686.85
C02621	31/12/2025	EMPLEADOS		0	PAGO DE NOMINA 2DA QUINCENA DE DICIEMBRE DE 2025 (PAGO DE NOMINA	$0.00	$3,362.00	$11,279,324.85
C02621	31/12/2025	EMPLEADOS		0	PAGO DE NOMINA 2DA QUINCENA DE DICIEMBRE DE 2025 (PAGO DE NOMINA	$0.00	$37,817.20	$11,241,507.65
C02621	31/12/2025	EMPLEADOS		0	PAGO DE NOMINA 2DA QUINCENA DE DICIEMBRE DE 2025 (PAGO DE NOMINA	$0.00	$4,651.00	$11,236,856.65
C02673	31/12/2025	SISTEMA PARA EL DESA		TRANSF	GP Folio: 1188 (SUBSIDIO A DIF MUNICIPAL CORRESPONDIENTE AL MES DE D	$0.00	$682,893.26	$10,553,963.39
D00062	31/12/2025				DEPOSITO DE PARTICIPACIONES A LA CUENTA DE LAUDOS CORRESPONDIE	$0.00	$76,255.00	$10,477,708.39
D00062	31/12/2025				DEPOSITO DE PARTICIPACIONES A LA CUENTA DE LAUDOS CORRESPONDIE	$0.00	$56,341.00	$10,421,367.39
C02676	31/12/2025	CASTAÑEDA BARRIENT	A4AFD	TRANSF	GP CASTAÑEDA BARRIENTOS MARIA DEL CARMEN, Folio Pago: 1416 (PAGO D	$0.00	$15,151.02	$10,406,216.37
C02678	31/12/2025	MARTINEZ ORTEGA IVA	FACTURAS \	TRANSF	GP MARTINEZ ORTEGA IVAAN ELIODRO, Folio Pago: 1418 (SUM. DE MATERIA	$0.00	$76,978.00	$10,329,238.37
C02679	31/12/2025	GONZALEZ CUEVAS AR	BB973	TRANSF	GP GONZALEZ CUEVAS ARTURO, Folio Pago: 1419 (PAGO POR SUM. DE ALIM	$0.00	$8,972.00	$10,320,266.37
C02680	31/12/2025	HERNANDEZ GALLEGOS	954BF	TRANSF	GP HERNANDEZ GALLEGOS ESTHER, Folio Pago: 1420 (BANQUETE PARA POS	$0.00	$44,080.00	$10,276,186.37
C02681	31/12/2025	PACHECO VILLALOBOS	FC6EA	TRANSF	GP PACHECO VILLALOBOS JOSE RAUL, Folio Pago: 1421 (SERVICIO DE PERIF	$0.00	$25,056.00	$10,251,130.37

Cuenta / Poliza	Fecha	Nombre de la Cuenta / Beneficiario	No. Factura	Cheque / Folio	Concepto	Saldo Inicial	Movimientos del Periodo Cargos	Abonos	Saldos
Total :						**8,102,557.32**	**6,313,460.48**	**4,164,887.43**	**10,251,130.37**

Cuencamé

CONCILIACIÓN BANCARIA

H. AYUNTAMIENTO DE CUENCAMÉ, DGO.
Banco: Banorte, S.A Sucursal: 9981 No. Cta. 1345624014
Conciliación Bancaria correspondiente al mes de : DICIEMBRE 2025
Saldo del Estado de Cuenta Bancario al 31 de DICIEMBRE de 2025 $ -

Mas: Depósitos no acreditados por el banco.

FECHA	CONCEPTO	IMPORTE

0.00

Menos: Cheques expedidos y no cobrados

FECHA	NUMERO	BENEFICIARIO	CONCEPTO	IMPORTE

Mas: Cargos del Banco no correspondidos. $ -

FECHA	CONCEPTO	IMPORTE

Menos: Créditos del banco no correspondidos.

FECHA	CONCEPTO	IMPORTE

Saldo en libros al 31 de DICIEMBRE de 2025 $ -

DRA. EDITH BERNARDA OROZCO MACHADO
PRESIDENTE MUNICIPAL

María Teresa Machado Morquecho
C.P. MARIA TERESA MACHADO MORQUECHO
TESORERO MUNICIPAL

PROF. TOMAS MARTINEZ FLORES
SÍNDICO MUNICIPAL

BANORTE

ESTADO DE CUENTA / EDO Y MUNICIPIOS BANORTE C/INT

PARTICIPACIONES 2026
MUNICIPIO DE CUENCAME DURANGO
CALLE CONSTITUCION 109
CENTRO
CUENCAME DGO. C.P. 35823
SUCURSAL: 7452 ENCAME
TIPO DE ENVÍO: CORREO

NO. DE CLIENTE: 18235669
RFC: TMU621114T75

DATOS DE SUCURSAL:
PLAZA: 9981 PLAZA TORREON
DIRECCIÓN: ITURBIDE AV.CEBERINOS CENICEROS 110 CENTRO
TELÉFONO: 7630251

INFORMACIÓN DEL PERIODO	
Periodo	Del 01/Diciembre/2025 al 31/Diciembre/2025
Fecha de corte	31/Diciembre/2025
Moneda	PESOS

RESUMEN INTEGRAL

Producto	No. de Cuenta	CLABE	Saldo anterior	Saldo al corte
EDO Y MUNICIPIOS BANORTE C/INT	1345624014	072 192 01345624014 3	$0.00	$0.00
TOTAL			$0.00	$0.00

DETALLE	EDO Y MUNICIPIOS BANORTE C/INT ▼
Saldo inicial del periodo	$ 0.00
+ Total de depósitos	$ 0.00
- Total de retiros	$ 0.00
+ Intereses Netos Ganados	$ 0.00
- Total de comisiones Cobradas / Pagadas	$ 0.00
- IVA sobre comisiones (16%)	$ 0.00
- Intereses Cobrados / Pagados	$ 0.00
Saldo actual	$ 0.00
Saldo disponible al día*	$ 0.00
Saldo promedio mínimo	$ 0.00
En el Periodo 01 Dic al 31 Dic:	$ 0.00
Días que comprende el periodo	31
Tasa Bruta Anual	**0.00%**
Interés Tasa Bruta Anual	$ 0.00
Retención de ISR	$ 0.00
INTERESES NETOS GANADOS	$ 0.00

EDO Y MUNICIPIOS BANORTE C/INT
(Saldo inicial de $0.00)

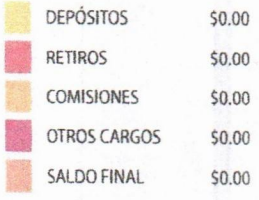

DETALLE DE MOVIMIENTOS (PESOS)▼

FECHA	DESCRIPCIÓN / ESTABLECIMIENTO	MONTO DEL DEPOSITO	MONTO DEL RETIRO	SALDO
30-NOV-25	SALDO ANTERIOR			0.00
	SIN MOVIMIENTOS			

OTROS▼

Folio	Fecha	Tipo de Cargo	Monto	Fecha de Cargo
N/A	N/A	N/A	N/A	N/A

Mes:	**DICIEMBRE de 2025**
Excedentes de depósitos	$ 157,424.25
Tipo de Cambio	$ 17.9667
Resumen por cliente del ejercicio 2025	
Monto de excedente de depósitos	$ 2,596,029.15

***Los depósitos en efectivo presentados en el presente informe son aquellos que exceden la cantidad de $15,000 (Quince mil pesos 00/100) de forma acumulada en todas las cuentas bajo titularidad del cliente dentro de un mes calendario.**

NO. DE CUENTA	GAT NOMINAL [1]	GAT REAL [2]	(+) INTERESES APLICABLES	(-) TOTAL DE COMISIONES
N/A	N/A	N/A	N/A	N/A

[1] **Antes de Impuestos**
[2] **La GAT REAL es el rendimiento que obtendría después de descontar la inflación estimada**

Advertencia: **Incumplir sus obligaciones le puede generar comisiones.**
El presente estado de cuenta no es un comprobante fiscal.

La fecha de corte coincide con la fecha de terminación del periodo que se señala en el presente estado de cuenta. Las operaciones efectuadas durante los días no laborales o después de la hora de corte de fin de día serán consideradas en nuestra contabilidad como realizadas en el siguiente día hábil bancario. Usted dispone de 90 días después de la fecha de corte para objetar la información contenida en su estado de cuenta, de no hacerlo se asumirá su conformidad al respecto.

Cuando no reciba su estado de cuenta durante los 20 días siguientes de la fecha de corte, y no haya dado instrucciones para que no se le envíe, favor de solicitarlo en su sucursal.

En el caso de avisos de modificaciones al contrato de adhesión, recuerde que, si así lo decide, tiene derecho a solicitar la cancelación de su cuenta dentro de los 30 días naturales posteriores a la notificación recibida, sin responsabilidad alguna a su cargo cubriendo, en su caso, los adeudos que se hayan generado a la fecha.

Aviso de privacidad
Ponemos a su disposición el Aviso de Privacidad en www.banorte.com en el entendido de que su información será tratada con sujeción a los fines establecidos en el referido Aviso de Privacidad.

Consultas, Reclamaciones, y Aclaraciones
Banco Mercantil del Norte S.A. Institución de Banca Múltiple, Grupo Financiero Banorte recibe las consultas, reclamaciones o aclaraciones, a través de su **Unidad Especializada de Atención a Usuarios (UNE)**, ubicada en Av. Paseo de la Reforma 195 Piso 1, Colonia Cuauhtémoc, C.P. 06500, Alcaldía Cuauhtémoc, Ciudad de México, Correo electrónico: une@banorte.com, o al Teléfono: **800 627 2292** así como en cualquiera de sus sucursales. En el caso de no obtener una respuesta satisfactoria o en el caso de requerir consultar y/o comparar información sobre comisiones podrá acudir a la Comisión Nacional para la Protección y Defensa de los Usuarios de Servicios Financieros www.condusef.gob.mx con número telefónico de atención en la Ciudad de México **(55) 5340 0999** y desde el interior de la República el **800 999 8080**.

Referencia de Abreviaturas

ABO	Abono	COM	Comisión	EDO	Estado	O/B	Otro Banco
ATM	Cajero Automático	CONS	Consulta	I.S.R	Impuesto Sobre la Renta	PZO	Plazo
BTE	Banorte	CPA	Compra	I.V.A	Impuesto al Valor Agregado	R.F.C	Registro Federal de Causantes
CAM	Cámara de compensación	CTA	Cuenta	INT	Interés (es)	REV	Reverso
CAP	Capital	DEP	Depósito	INTBC	Interbancaria	S.B.C	Saldo salvo Buen Cobro
CHEQ/CHQ	Cheque	DEV	Devolución	INV	Inversión	VEN	Ventanilla
CLABE	Clave Bancaria Estandarizada	DISP	Disposición/Dispersión	LIQ	Liquidación (Pago)		

IPAB

Los productos anteriormente descritos se encuentran protegidos por el Instituto para la Protección del Ahorro Bancario (IPAB) hasta por un monto equivalente a 400,000 UDI por cliente, por Institución. Lo anterior de conformidad con las disposiciones legales que regulan a dicho Instituto. Vista la página www.ipab.org.mx

31 de Diciembre de 2025.

Mantenerte informado es prioridad
Aviso Importante: Cambios en Nombre de Comisiones

Hola, MUNICIPIO DE CUENCAME DURANGO

Por disposición oficial del **Banco de México (BANXICO)** y con el objetivo de darte mayor claridad y transparencia en las comisiones aplicables, te informamos que se actualizaron los nombres de cada una de ellas, además de que algunas comisiones han sido ajustadas, lo que puede implicar un incremento en el monto o creación de nuevos conceptos de cobro.

Esto podrás notarlo de manera progresiva dependiendo del(os) producto(s) o servicio(s) que tengas contratado(s) y se mostrará(n) en:

- Estados de cuenta y reportes de movimientos.
- Anexos de Comisiones y/o Carátulas de Activación y de Depósito.
- Notificaciones.
- Cualquier otra plataforma o documento que contenga información de consulta a las comisiones asociadas a los productos y servicios.

Para más información sobre estas modificaciones, consulta tu contrato a través de **condusef.gob.mx** o nuestro sitio web **banorte.com** Para cualquier duda, comunícate a la **Unidad Especializada de Atención a Usuarios** al **800 627 22 92** o escríbenos a **une@banorte.com**

En caso de que no desees continuar con tu producto o servicio, puedes solicitar la terminación de tu contrato dentro de los 30 días posteriores a este aviso sin responsabilidad alguna a tu cargo debiendo cubrir, en su caso, los adeudos que estén pendientes.

ATENTAMENTE
Banco Mercantil del Norte, S.A., Institución de Banca Múltiple, Grupo Financiero Banorte
El Banco Fuerte de México

H. AYUNTAMIENTO DEL MUNICIPIO DE CUENCAME, DGO.
ESTADO DE DURANGO
Auxiliares de Cuentas del 01/dic./2025 al 31/dic./2025
(De la cuenta: 1112-07-26-00-001 a la 1112-07-26-00-001)
Cuentas de Registro

Usr: supervisor
Rep: rptAuxiliarCuentas

Fecha y hora de Impresión: 23/ene./2026 02:15 p. m.

Cuenta / Poliza	Fecha	Nombre de la Cuenta / Beneficiario	No. Factura	Cheque / Folio	Concepto	Saldo Inicial	Movimientos del Periodo Cargos	Abonos	Saldos
1112-07-26-00-001					CTA. 014	$0.00	$0.00	$0.00	$0.00
					Total :	0.00	0.00	0.00	0.00

H. AYUNTAMIENTO DEL MUNICIPIO DE CUENCAMÉ, DGO

INVENTARIO ACTUALIZADO DE BIENES MUEBLES AL 31 DE DICIEMBRE DEL 2025

MOBILIARIO Y EQUIPO DE ADMINISTRACION (INCLUYE TODAS LAS PARTIDAS GENÉRICAS APLICABLES DEL CONCEPTO 51 DEL CLASIFICADOR POR OBJETO DEL GASTO EMITIDO POR EL CONAC)

No	CÓDIGO	DESCRIPCIÓN	MARCA	TIPO	MODELO	COLOR	No.DE SERIE	DEPARTAMENTO	ESTADO FISICO	TIPO DE RECURSO CON EL QUE SE ADQUIRIÓ	FECHA DE ADQUSICIÓN	COSTO DE ADQUISICIÓN
1	ARM/1-5111-01	ESCRITORIO 1 CAJÓN	S/M	S/T	S/M	S/C	S/S	ARCHIVO MUNICIPAL	REGULAR	TESORERIA	N/D	1.00
2	ATC/1-5111-01	ESCRITORIO DE MADERA 2 CAJONES	S/M	S/T	S/M	CAFÉ CLARO	S/S	ATENCION CIUDADANA	REGULAR	TESORERIA	N/D	1.00
3	ATC/2-5111-01	ESCRITORIO DE MADERA DE 4 CAJONES	S/M	S/T	S/M	MADERA	S/S	ATENCION CIUDADANA (DIF)	REGULAR	TESORERIA	N/D	0.00
4	ATM/1-5111-01	ESCRITORIO METALICO 3 CAJONES	S/M	MOBILIARIC	S/M	GRIS	S/S	ATENCION A MIGRANTES	REGULAR	PARTICIPACIONES	N/D	0.00
5	BIS/1-5111-01	ESCRITORIO DE MADERA L 2 CAJONES	S/M	S/T	S/M	VINO	S/S	BIENESTAR SOCIAL	REGULAR	TESORERIA	N/D	1.00
6	CAM/1-5111-01	ESCRITORIO DE LAMINA	S/M	S/T	S/M	GRIS	S/S	CATASTRO	REGULAR	TESORERIA	N/D	1.00
7	CON/1-5111-01	ESCRITORIO EJECUTIVO TOP GRAY	S/M	S/T	S/M	BA OSCURO NE	S/S	CONTRALORIA	REGULAR	INFRAESTRUCTURA	04/10/2018	4,638.84
8	COS/1-5111-01	ESCRITORIO DE MADERA DE 4 CAJONES	S/M	S/T	S/M	MADERA	S/S	COMUNICACIÓN SOCIAL	REGULAR	TESORERIA	N/D	1.00
9	DEC/1-5111-01	ESCRITORIO EJECUTIVO DE CRISTAL EN L	S/M	S/T	S/M	CRISTAL	S/S	DESARROLLO ECONOMICO	REGULAR	INFRAESTRUCTURA	04/10/2018	4,638.84
10	DEM/1-5111-01	ESCRITORIO EJECUTIVO METAL/CRISTAL	S/M	S/T	S/M	METAL/CRISTAL	S/S	DEFENSA DE LA MUJER	REGULAR	INFRAESTRUCTURA	04/10/2018	4,638.84
11	DER/1-5111-01	ESCRITORIO DE MADERA	S/M	S/T	S/M	CAFÉ	S/S	DESARROLLO RURAL	REGULAR	TESORERIA	N/D	1.00
12	EAC/1-5111-01	ESCRITORIO MADERA RUSTICO	S/M	S/T	S/M	CAFÉ	S/S	EDUC. ARTE Y CULTURA / IMAC	REGULAR	TESORERIA	N/D	1.00
13	EAC/2-5111-01	ESCRITORIO 3 CAJONES	S/M	S/T	S/M	NEGRO	S/S	EDUC. ARTE Y CULTURA / IMAC	REGULAR	TESORERIA	N/D	1.00
14	EMA/1-5111-01	ESCRITORIO EN L	S/M	S/T	S/M	MADERA	S/S	ECOLOGIA Y MEDIO AMBIENTE	REGULAR	TESORERIA	09/11/2016	1,350.00
15	EYT/1-5111-01	ESCRITORIO EJECUTIVO TOP GRAY	S/M	S/T	S/M	CRISTAL	S/S	ENLACE Y TRANSPARENCIA	REGULAR	INFRAESTRUCTURA	04/10/2018	4,638.84
16	IMD/1-5111-01	ESCRITORIO	S/M	S/T	S/M	GRIS	S/S	INST. MPAL. DEL DEPORTE	REGULAR	TESORERIA	N/D	1,350.00
17	IMJ/1-5111-01	ESCRITORIO MADERA REDONDO	S/M	MOBILIARIC	S/M	CAFÉ	S/S	INST. MPAL DE JUVENTUD	REGULAR	PARTICIPACIONES	N/D	0.00
18	IMM/1-5111-01	ESCRITORIO EJECUTIVO	S/M	S/T	S/M	CRISTAL	S/S	INSTITUTO DE LA MUJER	REGULAR	INFRAESTRUCTURA	04/10/2018	4,638.84
19	JAD/1-5111-01	ESCRITORIO DE MADERA ESCUADRA	S/M	S/T	S/M	CAOBA	S/S	JUZGADO ADMINISTRATIVO	REGULAR	TESORERIA	N/D	1.00
20	JUR/1-5111-01	ESCRITORIO EJECUTIVO TOP GRAY	S/M	S/T	S/M	BA OSCURO NE	S/S	JURIDICO	REGULAR	INFRAESTRUCTURA	04/10/2018	4,638.84
21	OFM/1-5111-01	ESCRITORIO DE LAMINA 2 CAJONES	S/M	S/T	S/M	S/C	S/S	OFICIALÍA MAYOR	REGULAR	TESORERIA	N/D	1.00
22	OPM/1-5111-01	ESCRITORIO LAMINA/MADERA	S/M	S/T	S/M	CAFÉ	S/S	OBRAS PUBLICAS	REGULAR	TESORERIA	N/D	1.00
23	OPM/1-5111-01	ESCRITORIO EN "L" DE MADERA				MADERA	S/S	OBRAS PUBLICAS	REGULAR	TESORERIA	N/D	0.00
24	PAM/1-5111-01	ESCRITORIO EJECUTIVO TOP GRAY	S/M	S/T	S/M	VA OSCURO NE	S/S	PATRIMONIO	REGULAR	INFRAESTRUCTURA	04/10/2018	4,638.84
25	PRC/1-5111-01	ESCRITORIO DE MADERA 2 CAJONES	S/M	S/T	S/M	S/C	S/S	PROTECCION CIVIL	REGULAR	TESORERIA	N/D	1.00
26	RAM/1-5111-01	ESCRITORIO	S/M	S/T	S/M	S/C	S/S	RASTRO	REGULAR	TESORERIA	N/D	1.00
27	REC/1-5111-01	ESCRITORIO CHICO CON 1 CAJON	S/M	S/T	S/M	GRIS	S/S	RECLUTAMIENTO	REGULAR	TESORERIA	N/D	1.00
28	REH/1-5111-01	ESCRITORIO EJECUTIVO CRISTAL	S/M	S/T	S/M	CRISTAL	S/S	RECURSOS HUMANOS	REGULAR	INFRAESTRUCTURA	04/10/2018	4,638.84
29	SAM/1-5111-01	ESCRITORIO 5 CAJONES	S/M	MOBILIARIC	S/M	CAFÉ	S/S	SALUD MUNICIPAL	REGULAR	PARTICIPACIONES	N/D	0.00
30	SET/2-5111-01	ESCRITORIO EJECUTIVO	S/M	S/T	KOMA	CAFÉ	S/S	DESPACHO PRESIDENCIA	REGULAR	TESORERIA	N/D	18,444.00
31	SGP/1-5111-01	ESCRITORIO METALICO 5 CAJONES	S/M	S/T	S/M	AMARILLO	S/S	SEGURIDAD PUBLICA	REGULAR	TESORERIA	N/D	1.00
32	SHA/1-5111-01	ESCRITORIO DE MADERA CON CRISTAL	S/M	S/T	S/M	GRIS/AMARILLO	S/S	SECRETARIA DEL H. AYUTAMIE	REGULAR	TESORERIA	N/D	11,319.99
33	TES/1-5111-01	ESCRITORIO DE MADERA CON CRISTAL	S/M	S/T	S/M	MADERA	S/S	TESORERIA	REGULAR	TESORERIA	N/D	16,980.00
34	TES/2-5111-01	2 ESCRITORIOS EJECUTIVOS CRISTAL	S/M	S/T	S/M	CRISTAL	S/S	TESORERIA	REGULAR	INFRAESTRUCTURA	04/10/2018	4,638.84
35	ARM/1-5111-02	ESCRITORIO DE MADERA 3 CAJONES	S/M	S/T	S/M	GRIS	S/S	ARCHIVO MUNICIPAL	REGULAR	TESORERIA	N/D	1.00
36	ATC/1-5111-02	ESCRITORIO 4 CAJONES	S/M	MOBILIARIC	S/M	CAFÉ	S/S	ATENCION CIUDADANA	REGULAR	PARTICIPACIONES	N/D	0.00
37	BIS/1-5111-02	ESCRITORIO DE MADERA CON ACERO	S/M	S/T	S/M	NOGAL/NEGRO	S/S	BIENESTAR SOCIAL	REGULAR	TESORERIA	N/D	1.00
38	CAM/1-5111-02	ESCRITORIO DE MADERA 2 CAJONES	S/M	S/T	S/M	MAPLE	S/S	CATASTRO	REGULAR	TESORERIA	N/D	1.00
39	CON/1-5111-02	ESCRITORIO MADERA 2 CAJONES	S/M	S/T	S/M	MADERA	S/S	CONTRALORIA	REGULAR	TESORERIA	N/D	0.00
40	DEC/1-5111-02	ESCRITORIO LAMINA 3 CAJONES	S/M	S/T	S/M	GRIS/CAFÉ	S/S	DESARROLLO ECONOMICO	REGULAR	TESORERIA	N/D	1.00
41	DEM/1-5111-02	ESCRITORIO EJECUTIVO METAL/CRISTAL	BLACK	S/T	S/M	METAL/CRISTAL	S/S	DEFENSA DE LA MUJER	REGULAR	PARTICIPACIONES	24/11/2023	2,398.99

42	DER/1-5111-	RITORIO PARA EQUIPO DE COMPUTO	S/M	S/T	S/M	G É	S/S	DESARROLLO RURAL	REGULAR	TESORERIA	N/D	1.00
43	EAC/2-5111-02	ESCRITORIO DE LAMINA	S/M	S/T	S/M	NEGRO/CAFÉ	S/S	EDUC. ARTE Y CULTURA / IMAC	REGULAR	TESORERIA	N/D	1.00
44	EYT/1-5111-02	ESCRITORIO DE LAMINA/MADERA	S/M	S/T	S/M	AMARILLO/GRIS	S/S	ENLACE Y TRANSPARENCIA	REGULAR	TESORERIA	N/D	2,669.16
45	IMD/1-5111-02	ESCRITORIO METÁLICO 2 CAJONES	S/M	S/T	S/M	GRIS/CAFÉ	S/S	INST. MPAL. DEL DEPORTE	REGULAR	TESORERIA	N/D	0.00
46	IMM/1-5111-02	ESCRITORIO DE LAMINA/CRISTAL	S/M	S/T	S/M	S/C	S/S	INSTITUTO DE LA MUJER	REGULAR	TESORERIA	N/D	809.91
47	JAD/1-5111-02	ESCRITORIO DE MADERA	S/M	S/T	S/M	CAOBA	S/S	JUZGADO ADMINISTRATIVO	REGULAR	TESORERIA	N/D	1.00
48	JUR/1-5111-02	ESCRITORIO P/COMPUTADORA	S/M	ESTACION	S/M	AZUL/GRIS	S/S	JURIDICO	REGULAR	PARTICIPACIONES	N/D	0.00
49	OFM/1-5111-02	ESCRITORIO ACERO/MADERA ESCUADRA	S/M	S/T	S/M	S/C	S/S	OFICIALÍA MAYOR	REGULAR	TESORERIA	N/D	1.00
50	OPM/1-5111-02	ESCRITORIO DE LAMINA/CRISTAL Y MADERA	S/M	S/T	S/M	S/C	S/S	OBRAS PUBLICAS	REGULAR	TESORERIA	N/D	809.91
51	PRC/1-5111-02	ESCRITORIO DE LAMINA 1 CAJON	S/M	S/T	S/M	BEIGE/MADERA	S/S	PROTECCION CIVIL	REGULAR	TESORERIA	N/D	1.00
52	SAM/1-5111-02	ESCRITORIO METÁLICO	S/M	MOBILIARIC	S/M	NEGRA	S/S	SALUD MUNICIPAL	REGULAR	PARTICIPACIONES	N/D	0.00
53	SGP/1-5111-02	ESCRITORIO METALICO C/PALETA DE 4 CAJONES	S/M	S/T	S/M	CREMA	S/S	SEGURIDAD PUBLICA	REGULAR	TESORERIA	N/D	1.00
54	SHA/1-5111-02	ESCRITORIO EJECUTIVO TOP GRAY	S/M	S/T	S/M	VA OSCURO NE	S/S	SECRETARIA DEL H. AYUTAMIE	REGULAR	INFRAESTRUCTURA	04/10/2018	4,638.84
55	TES/2-5111-02	ESCRITORIO DE LAMINA CON MADERA	S/M	S/T	S/M	GRIS	S/S	TESORERIA	REGULAR	TESORERIA	N/D	1.00
56	BIS/1-5111-03	ESCRITORIO EN L	VELVET	MODULAR	S/M	VINO/NEGRO	S/S	BIENESTAR SOCIAL	REGULAR	PARTICIPACIONES	24/11/2023	2,698.99
57	EAC/2-5111-03	ESCRITORIO 5 CAJONES	S/M	MOBILIARIC	S/M	GRIS/CAFÉ	S/S	EDUC. ARTE Y CULTURA / IMAC	REGULAR	PARTICIPACIONES	N/D	0.00
58	IMM/1-5111-03	ESCRITORIO MINIMALISTA MODERNO	S/M	S/T	S/M	NEGRO/VIDRIO	S/S	INSTITUTO DE LA MUJER	REGULAR	PFTPG	25/11/2016	2,000.00
59	JUR/1-5111-03	ESCRITORIO PARA COMPUTADORA	S/M	MADERA	S/M	ROBLE	S/S	JURIDICO	REGULAR	PARTICIPACIONES	N/D	0.00
60	OPM/1-5111-03	ESCRITORIO DE LAMINA/CRISTAL Y MADERA	S/M	S/T	S/M	S/C	S/S	OBRAS PUBLICAS	REGULAR	TESORERIA	N/D	809.91
61	PRC/1-5111-03	ESCRITORIO DE MADERA	S/M	S/T	S/M	NEGRO	S/S	PROTECCION CIVIL	REGULAR	TESORERIA	N/D	1.00
62	SGP/1-5111-03	ESCRITORIO EJECUTIVO TOP GRAY	S/M	S/T	S/M	VA OSCURO NE	S/S	SEGURIDAD PUBLICA	REGULAR	INFRAESTRUCTURA	04/10/2018	4,638.84
63	TES/2-5111-03	ESCRITORIO DE MADERA	S/M	S/T	S/M	NARANJA/NEGR	S/S	TESORERIA	REGULAR	TESORERIA	N/D	1.00
64	IMM/1-5111-04	ESCRITORIO MINIMALISTA MODERNO	S/M	S/T	S/M	NEGRO/VIDRIO	S/S	INSTITUTO DE LA MUJER	REGULAR	PFTPG	25/11/2016	2,000.00
65	OPM/1-5111-04	ESCRITORIO DE LAMINA/MADERA	S/M	S/T	S/M	CAFÉ	S/S	OBRAS PUBLICAS	REGULAR	TESORERIA	N/D	1.00
66	PRC/1-5111-04	ESCRITORIO METALICO 2 CAJONES	S/M	MOBILIARIC	S/M	VERDE/AMARILL	S/S	PROTECCION CIVIL	REGULAR	PARTICIPACIONES	N/D	0.00
67	SGP/1-5111-04	ESCRITORIO 6 CAJONES	S/M	MOBILIARIC	S/M	CAFÉ	S/S	SEGURIDAD PUBLICA	REGULAR	PARTICIPACIONES	N/D	0.00
68	BIS/1-5111-05	ESCRITORIO 4 CAJ	S/M	MADERA	S/M	NOGAL	S/S	BIENESTAR SOCIAL	REGULAR	PARTICIPACIONES	N/D	0.00
69	IMM/1-5111-05	ESCRITORIO PENISULAR EJECUTIVO	S/M	S/T	S/M	CAFÉ/VIDRIO	S/S	INSTITUTO DE LA MUJER	REGULAR	PFTPG	25/11/2016	1,500.00
70	OPM/1-5111-05	ESCRITORIO MADERA (2 PARTES)	S/M	S/T	S/M	CAFÉ	S/S	OBRAS PUBLICAS	REGULAR	TESORERIA	N/D	1.00
71	SGP/1-5111-05	ESCRITORIO 5 CAJONES	S/M	MOBILIARIC	S/M	CAFÉ	S/S	SEGURIDAD PUBLICA	REGULAR	PARTICIPACIONES	N/D	0.00
72	BIS/1-5111-06	ESCRITORIO DE LAMINA/MADERA	S/M	S/T	S/M	AMARILLO/GRIS	S/S	BIENESTAR SOCIAL	REGULAR	TESORERIA	N/D	2,669.16
73	IMM/1-5111-06	ESCRITORIO MINIMALISTA MODERNO	S/M	S/T	MOD-103S	NEGRO/VIDRIO	S/S	INSTITUTO DE LA MUJER	BUENO	PFTPG	06/08/2021	3,944.00
74	OPM/1-5111-06	ESCRITORIO (CATASTRO)	S/M	S/T	S/M	BEIGE	S/S	OBRAS PUBLICAS	REGULAR	TESORERIA	N/D	1.00
75	IMM/1-5111-07	ESCRITORIO MADERA 3 CAJONES	S/M	MOBILIARIC	S/M	CAFÉ	S/S	INSTITUTO DE LA MUJER	REGULAR	PARTICIPACIONES	N/D	0.00
76	OPM/1-5111-07	ESCRITORIO (AUDITORIO)	S/M	S/T	S/M	BEIGE	S/S	OBRAS PUBLICAS	REGULAR	TESORERIA	N/D	1.00
77	IMM/1-5111-08	ESCRITORIO	S/M	MOBILIARIC	S/M	GRIS/CAFÉ	S/S	INSTITUTO DE LA MUJER	REGULAR	PARTICIPACIONES	N/D	0.00
78	IMM/1-5111-09	ESCRITORIO MADERA 3 CAJONES	S/M	MOBILIARIC	S/M	CAFÉ	S/S	INSTITUTO DE LA MUJER	REGULAR	TESORERIA	N/D	4,638.84
79	ATC/1-5112-01	SILLA VINIL	S/M	MOBILIARIC	S/M	NEGRA	S/S	ATENCION CIUDADANA	REGULAR	PARTICIPACIONES	N/D	0.00
80	ATC/2-5112-01	SILLA GIRATORIA	S/M	S/T	S/M	S/C	S/S	ATENCION CIUDADANA (DIF)	REGULAR	TESORERIA	N/D	1.00
81	ATM/1-5112-01	SILLA DE MALLA C/DESCANSABRAZOS	S/M	S/T	S/M	NEGRO	S/S	ATENCION A MIGRANTES	REGULAR	TESORERIA	N/D	1.00
82	BIS/1-5112-01	SILLA GIRATORIA CON CODERAS	S/M	S/T	S/M	NEGRO	S/S	BIENESTAR SOCIAL	REGULAR	TESORERIA	N/D	1.00
83	CAM/1-5112-01	SILLA TUBULAR	S/M	S/T	S/M	NEGRA	S/S	CATASTRO	REGULAR	TESORERIA	N/D	1.00
84	CON/1-5112-01	SILLA GIRATORIA	S/M	S/T	S/M	NEGRO	S/S	CONTRALORIA	MALO	TESORERIA	N/D	120.00
85	CON/1-5112-01	SILLA SECRETARIAL CON CODERAS	S/M	S/T	S/M	NEGRO	S/S	CONTRALORIA	REGULAR	TESORERIA	N/D	400.00
86	COS/1-5112-01	SILLA GIRATORIA CON CODERAS	S/M	S/T	S/M	NEGRO	S/S	COMUNICACIÓN SOCIAL	REGULAR	TESORERIA	N/D	1.00
87	DEC/1-5112-01	SILLA TAPIZADA RESPALDO MALLA	S/M	S/T	S/M	NEGRO	S/S	DESARROLLO ECONOMICO	REGULAR	TESORERIA	N/D	1.00
88	DEM/1-5112-01	SILLA DE METAL PLEGABLE	S/M	S/T	S/M	S/C	S/S	DEFENSA DE LA MUJER	REGULAR	PARTICIPACIONES	29/04/2024	487.20

89	DER/1-5112	A SECRETARIAL GIRATORIA	S/M	S/T	S/M		S/S	DESARROLLO RURAL	MALO	TESORERIA	N/D	1.00
90	EAC/1-5112-01	SILLA SECRETARIAL	S/M	S/T	S/M	NEGRO	S/S	EDUC. ARTE Y CULTURA / IMAC	REGULAR	TESORERIA	N/D	1.00
91	EAC/2-5112-01	SILLA EJECUTIVA	S/M	S/T	S/M	GRIS	S/S	EDUC. ARTE Y CULTURA / IMAC	MALO	TESORERIA	N/D	1.00
92	EMA/1-5112-01	SILLA CON FORRO DE TELA	S/M	S/T	S/M	S/C	S/S	ECOLOGIA Y MEDIO AMBIENTE	REGULAR	TESORERIA	N/D	1.00
93	EYT/1-5112-01	SILLA DE METAL PLEGABLE	S/M	S/T	S/M	S/C	S/S	ENLACE Y TRANSPARENCIA	REGULAR	PARTICIPACIONES	29/04/2024	487.20
94	IMD/1-5112-01	SILLA C/DESCANSABRAZOS	S/M	MOBILIARIO	S/M	NEGRA	S/S	INST. MPAL. DEL DEPORTE	REGULAR	PARTICIPACIONES	N/D	0.00
95	IMJ/1-5112-01	SILLA VINIL	S/M	MOBILIARIO	S/M	NEGRA	S/S	INST. MPAL DE JUVENTUD	REGULAR	PARTICIPACIONES	N/D	0.00
96	IMM/1-5112-01	5 SILLAS ESPERANZA	S/M	S/T	S/M	NEGRO	S/S	INSTITUTO DE LA MUJER	REGULAR	PFTPG	25/11/2016	1,500.00
97	JAD/1-5112-01	SILLA SECRETARIAL	S/M	S/T	S/M	NEGRO	S/S	JUZGADO ADMINISTRATIVO	REGULAR	TESORERIA	N/D	1.00
98	JUR/1-5112-01	SILLA SECRETARIAL C/DESCANSABRAZOS	S/M	TELA	S/M	NEGRO	S/S	JURIDICO	MALO	PARTICIPACIONES	N/D	0.00
99	OFM/1-5112-01	SILLA SECRETARIAL CON CODERAS	S/M	S/T	S/M	NEGRO	S/S	OFICIALÍA MAYOR	REGULAR	TESORERIA	N/D	1.00
100	OPM/1-5112-01	SILLA CON CODERA GIRATORIA CON MALLA	S/M	S/T	S/M	NEGRO	S/S	OBRAS PUBLICAS	REGULAR	TESORERIA	N/D	1.00
101	PAM/1-5112-01	SILLA DE VISITA	TELA	S/T	S/M	NEGRO	S/S	PATRIMONIO	REGULAR	PARTICIPACIONES	N/D	0.00
102	PRC/1-5112-01	SILLA DE VINIL	S/M	MOBILIARIO	S/M	NEGRA	S/S	PROTECCION CIVIL	MALO	PARTICIPACIONES	N/D	0.00
103	RAM/1-5112-01	SILLA	S/M	S/T	S/M	S/C	S/S	RASTRO	REGULAR	TESORERIA	N/D	1.00
104	REC/1-5112-01	SILLA SECRETARIAL CON CODERAS	S/M	S/T	S/M	NEGRO	S/S	RECLUTAMIENTO	REGULAR	TESORERIA	N/D	1.00
105	REH/1-5112-01	SILLA EJECUTIVA	S/M	S/T	S/M	NEGRO	S/S	RECURSOS HUMANOS	REGULAR	PARTICIPACIONES	12/09/2024	2,837.43
106	REH/1-5112-01	SILLA SECRETARIAL	S/M	S/T	S/M	NEGRO	S/S	RECURSOS HUMANOS	REGULAR	TESORERIA	N/D	1.00
107	SAM/1-5112-01	SILLA C/DESCANSABRAZOS	S/M	MOBILIARIO	S/M	NEGRA	S/S	SALUD MUNICIPAL	REGULAR	PARTICIPACIONES	N/D	0.00
108	SET/1-5112-01	SILLA TUBULAR	S/M	S/T	S/M	CAFÉ/BEIGE	S/S	SECRETARÍA TÉCNICA	REGULAR	TESORERIA	N/D	1,612.40
109	SET/2-5112-01	SILLA EJECUTIVA	S/M	S/T	GOETZ	ROJO	S/S	DESPACHO PRESIDENCIA	REGULAR	TESORERIA	N/D	4,976.40
110	SET/3-5112-01	SILLA TUBULAR	S/M	S/T	S/M	CAFÉ/BEIGE	S/S	CABILDO	REGULAR	TESORERIA	N/D	1,612.40
111	SET/4-5112-01	SILLA GIRATORIA SECRETARIAL	S/M	S/T	S/M	CAFÉ/NEGRO	S/S	RECEPCION	REGULAR	TESORERIA	N/D	2,318.84
112	SGP/1-5112-01	SILLA SECRETARIAL GIRATORIA CON CODERAS	S/M	S/T	S/M	NEGRO	S/S	SEGURIDAD PUBLICA	REGULAR	TESORERIA	N/D	1.00
113	SHA/1-5112-01	SILLA TAPIZADA CON CODERAS	S/M	S/T	S/M	VARIOS	S/S	SECRETARIA DEL H. AYUTAMIE	REGULAR	TESORERIA	N/D	1.00
114	SIN/1-5112-01	SILLA TAPIZADA CON CODERAS	S/M	S/T	S/M	VARIOS	S/S	SINDICATURA	REGULAR	TESORERIA	N/D	1.00
115	TES/1-5112-01	SILLA DE MADERA CON PIEL	S/M	S/T	S/M	CAFÉ/NEGRO	S/S	TESORERIA	REGULAR	TESORERIA	N/D	8,580.00
116	TES/2-5112-01	SILLA GIRATORIA CON CODERAS	S/M	S/T	S/M	NEGRO	S/S	TESORERIA	REGULAR	TESORERIA	N/D	1.00
117	TES/3-5112-01	SILLA	S/M	MOBILIARIO	S/M	NEGRA	S/S	CAJA	REGULAR	PARTICIPACIONES	N/D	0.00
118	ARM/1-5112-02	SILLA SECRETARIAL MALLA	S/M	S/T	S/M	NEGRA	S/S	ARCHIVO MUNICIPAL	REGULAR	TESORERIA	N/D	1.00
119	ATC/2-5112-02	SILLA GIRATORIA	S/M	MOBILIARIO	S/M	NEGRA	S/S	ATENCION CIUDADANA (DIF)	REGULAR	PARTICIPACIONES	N/D	0.00
120	BIS/1-5112-02	SILLA TUBULAR	S/M	S/T	S/M	S/C	S/S	BIENESTAR SOCIAL	REGULAR	TESORERIA	N/D	1.00
121	CAM/1-5112-02	SILLA TUBULAR TAPIZADA	S/M	S/T	S/M	NEGRA	S/S	CATASTRO	REGULAR	TESORERIA	N/D	1.00
122	DEC/1-5112-02	SILLA DE VISITA	S/M	S/T	S/M	NEGRO	S/S	DESARROLLO ECONOMICO	REGULAR	TESORERIA	N/D	1.00
123	DEM/1-5112-02	SILLA C/DESCANSABRAZOS	S/M	MOBILIARIO	S/M	NEGRO	S/S	DEFENSA DE LA MUJER	REGULAR	PARTICIPACIONES	N/D	0.00
124	DER/1-5112-02	SILLA DE VINIL	S/M	S/T	S/M	NEGRO	S/S	DESARROLLO RURAL	REGULAR	TESORERIA	N/D	1.00
125	EAC/2-5112-02	SILLA DE VISITA	S/M	MOBILIARIO	S/M	NEGRA	S/S	EDUC. ARTE Y CULTURA / IMAC	REGULAR	PARTICIPACIONES	N/D	0.00
126	EMA/1-5112-02	SILLA DE VINIL	S/M	S/T	S/M	NEGRO	S/S	ECOLOGIA Y MEDIO AMBIENTE	REGULAR	TESORERIA	N/D	0.00
127	EYT/1-5112-02	SILLA GIRATORIA	S/M	S/T	S/M	NEGRO	S/S	ENLACE Y TRANSPARENCIA	REGULAR	PARTICIPACIONES	N/D	0.00
128	IMD/1-5112-02	SILLA VINIPIEL	S/M	MOBILIARIO	S/M	NEGRA	S/S	INST. MPAL. DEL DEPORTE	REGULAR	PARTICIPACIONES	N/D	0.00
129	IMJ/1-5112-02	SILLA VISITA	S/M	MOBILIARIO	S/M	NEGRA	S/S	INST. MPAL DE JUVENTUD	MALO	PARTICIPACIONES	N/D	0.00
130	IMM/1-5112-02	SILLA EJECUTIVA CON MALLA	S/M	S/T	MOD-LK07	NEGRO	S/S	INSTITUTO DE LA MUJER	BUENO	PFTPG	06/08/2021	2,662.20
131	JAD/1-5112-02	SILLA SECRETARIAL	S/M	MOBILIARIO	S/M	NEGRA	S/S	JUZGADO ADMINISTRATIVO	REGULAR	PARTICIPACIONES	N/D	0.00
132	JUR/1-5112-02	SILLA SECRETARIAL GIRATORIA	S/M	TELA	S/M	NEGRO	S/S	JURIDICO	MALO	PARTICIPACIONES	N/D	0.00
133	OFM/1-5112-02	SILLA SECRETARIAL CON CODERAS	S/M	S/T	S/M	NEGRO	S/S	OFICIALÍA MAYOR	REGULAR	TESORERIA	N/D	1.00
134	OPM/1-5112-02	SILLA CON CODERA GIRATORIA CON MALLA	S/M	S/T	S/M	NEGRO	S/S	OBRAS PUBLICAS	REGULAR	TESORERIA	N/D	1.00
135	PAM/1-5112-02	SILLA DE VISITA	TELA	S/T	S/M	NEGRO	S/S	PATRIMONIO	REGULAR	PARTICIPACIONES	N/D	0.00

136	PRC/1-5112	A DE VINIL	S/M	MOBILIARIO	S/M		S/S	PROTECCION CIVIL	REGULAR	PARTICIPACIONES	N/D	0.00
137	RAM/1-5112-02	SILLA	S/M	S/T	S/M	S/C	S/S	RASTRO	REGULAR	TESORERIA	N/D	1.00
138	REC/1-5112-02	SILLA PLEGABLE	S/M	S/T	S/M	NEGRO	S/S	RECLUTAMIENTO	MALO	TESORERIA	N/D	1.00
139	REH/1-5112-02	SILLA EJECUTIVA	S/M	S/T	S/M	NEGRO	S/S	RECURSOS HUMANOS	REGULAR	PARTICIPACIONES	12/09/2024	2,837.36
140	SAM/1-5112-02	SILLA VINIL	S/M	MOBILIARIO	S/M	NEGRA	S/S	SALUD MUNICIPAL	REGULAR	PARTICIPACIONES	N/D	0.00
141	SET/1-5112-02	SILLA C/DESCANSABRAZOS	S/M	MOBILIARIO	S/M	CAFÉ	S/S	SECRETARÍA TÉCNICA	REGULAR	PARTICIPACIONES	N/D	0.00
142	SET/2-5112-02	SILLA DE VISTA	S/M	S/T	GOETZ	CHOCOLATE	S/S	DESPACHO PRESIDENCIA	REGULAR	TESORERIA	N/D	4,628.40
143	SET/3-5112-02	SILLA TUBULAR	S/M	S/T	S/M	CAFÉ/BEIGE	S/S	CABILDO	REGULAR	TESORERIA	N/D	1,612.40
144	SET/4-5112-02	SILLA RECEPCION PASILLO 4 PLAZAS	S/M	LAZAS ME	S/M	PLATA	S/S	RECEPCION	REGULAR	PARTICIPACIONES	N/D	0.00
145	SGP/1-5112-02	SILLA TAPIZADA	S/M	S/T	S/M	VARIOS	S/S	SEGURIDAD PUBLICA	REGULAR	TESORERIA	N/D	1.00
146	SHA/1-5112-02	SILLA TAPIZADA CON CODERAS	S/M	S/T	S/M	VARIOS	S/S	SECRETARIA DEL H. AYUTAMIE	REGULAR	TESORERIA	N/D	1.00
147	SIN/1-5112-02	SILLA GIRATORIA	S/M	TELA	S/M	NEGRO	S/S	SINDICATURA	REGULAR	PARTICIPACIONES	N/D	0.00
148	TES/1-5112-02	SILLA DE MADERA CON PIEL	S/M	S/T	S/M	CAFÉ/NEGRO	S/S	TESORERIA	REGULAR	TESORERIA	N/D	8,580.00
149	TES/2-5112-02	SILLA GIRATORIA CON CODERAS	S/M	S/T	S/M	S/C	S/S	TESORERIA	REGULAR	PARTICIPACIONES	25/10/2023	5,923.74
150	ARM/1-5112-03	SILLA VINIL	S/M	MOBILIARIO	S/M	NEGRA	S/S	ARCHIVO MUNICIPAL	MALO	PARTICIPACIONES	N/D	0.00
151	BIS/1-5112-03	SILLA SECRETARIAL CON CODERAS	S/M	S/T	S/M	GRIS	S/S	BIENESTAR SOCIAL	REGULAR	TESORERIA	N/D	1.00
152	CAM/1-5112-03	SILLA CON CODERAS	S/M	S/T	S/M	NEGRO	S/S	CATASTRO	REGULAR	TESORERIA	N/D	1.00
153	DEC/1-5112-03	SILLA DE VISITA	S/M	MOBILIARIO	S/M	NEGRO	S/S	DESARROLLO ECONOMICO	REGULAR	PARTICIPACIONES	N/D	0.00
154	DEM/1-5112-03	SILLA C/DESCANSABRAZOS	S/M	MOBILIARIO	S/M	NEGRO	S/S	DEFENSA DE LA MUJER	REGULAR	PARTICIPACIONES	N/D	0.00
155	DER/1-5112-03	SILLA DE VINIL	S/M	S/T	S/M	NEGRO	S/S	DESARROLLO RURAL	REGULAR	TESORERIA	N/D	1.00
156	EAC/2-5112-03	SILLA DE VISITA	S/M	MOBILIARIO	S/M	NEGRA	S/S	EDUC. ARTE Y CULTURA / IMAC	REGULAR	PARTICIPACIONES	N/D	0.00
157	EYT/1-5112-03	SILLA GIRATORIA	S/M	S/T	S/M	NEGRO	S/S	ENLACE Y TRANSPARENCIA	REGULAR	PARTICIPACIONES	N/D	0.00
158	IMD/1-5112-03	SILLA VINIPIEL	S/M	MOBILIARIO	S/M	NEGRA	S/S	INST. MPAL. DEL DEPORTE	REGULAR	PARTICIPACIONES	N/D	0.00
159	IMJ/1-5112-03	SILLA VISITA	S/M	MOBILIARIO	S/M	NEGRA	S/S	INST. MPAL DE JUVENTUD	MALO	PARTICIPACIONES	N/D	0.00
160	IMM/1-5112-03	SILLA EJECUTIVA CON MALLA	S/M	S/T	MOD-LK07	NEGRO	S/S	INSTITUTO DE LA MUJER	BUENO	PFTPG	06/08/2021	2,662.20
161	JAD/1-5112-03	SILLA C/DESCANSABRAZOS	S/M	MOBILIARIO	S/M	NEGRA	S/S	JUZGADO ADMINISTRATIVO	MALO	PARTICIPACIONES	N/D	0.00
162	JUR/1-5112-03	SILLA TUBULAR APILABLE	S/M	VINIL	S/M	NEGRO	S/S	JURIDICO	REGULAR	PARTICIPACIONES	N/D	0.00
163	OFM/1-5112-03	SILLA DE VISITA	S/M	TELA	S/M	NEGRO	S/S	OFICIALÍA MAYOR	REGULAR	PARTICIPACIONES	N/D	0.00
164	OPM/1-5112-03	SILLA CON CODERAS GIRATORIA	S/M	S/T	S/M	NEGRO	S/S	OBRAS PUBLICAS	REGULAR	TESORERIA	N/D	1.00
165	PAM/1-5112-03	SILLA APILABLE	TUBULAR VINIL	S/T	S/M	NEGRO	S/S	PATRIMONIO	REGULAR	PARTICIPACIONES	N/D	0.00
166	PRC/1-5112-03	SILLA DE VINIL	S/M	MOBILIARIO	S/M	NEGRA	S/S	PROTECCION CIVIL	REGULAR	PARTICIPACIONES	N/D	0.00
167	SAM/1-5112-03	SILLA C/DESCANSABRAZOS	S/M	MOBILIARIO	S/M	NEGRA	S/S	SALUD MUNICIPAL	REGULAR	PARTICIPACIONES	N/D	0.00
168	SET/2-5112-03	SILLA DE VISTA	S/M	S/T	GOETZ	CHOCOLATE	S/S	DESPACHO PRESIDENCIA	REGULAR	TESORERIA	N/D	4,628.40
169	SET/3-5112-03	SILLA TUBULAR	S/M	S/T	S/M	CAFÉ/BEIGE	S/S	CABILDO	REGULAR	TESORERIA	N/D	1,612.40
170	SET/4-5112-03	SILLA RECEPCION PASILLO 4 PLAZAS	S/M	LAZAS ME	S/M	PLATA	S/S	RECEPCION	REGULAR	PARTICIPACIONES	N/D	0.00
171	SGP/1-5112-03	SILLA GIRATORIA	S/M	S/T	S/M	NEGRO	S/S	SEGURIDAD PUBLICA	REGULAR	TESORERIA	N/D	1,368.80
172	SHA/1-5112-03	SILLA TAPIZADA CON CODERAS	S/M	S/T	S/M	VARIOS	S/S	SECRETARIA DEL H. AYUTAMIE	REGULAR	TESORERIA	N/D	1.00
173	TES/1-5112-03	SILLA GIRATORIA CON CODERAS	S/M	S/T	S/M	NEGRO	S/S	TESORERIA	REGULAR	TESORERIA	N/D	10,700.00
174	TES/2-5112-03	SILLA SECRETARIAL PARA TRABAJO	S/M	S/T	S/M	NEGRO	S/S	TESORERIA	REGULAR	PARTICIPACIONES	23/11/2023	1,299.20
175	BIS/1-5112-04	SILLA SECRETARIAL	S/M	S/T	S/M	NEGRO	S/S	BIENESTAR SOCIAL	REGULAR	PARTICIPACIONES	N/D	0.00
176	CAM/1-5112-04	SILLA CON CODERAS	S/M	S/T	S/M	NEGRO	S/S	CATASTRO	REGULAR	TESORERIA	N/D	1.00
177	DEC/1-5112-04	SILLA TAPIZADA C/CODERAS	S/M	S/T	S/M	NEGRO	S/S	DESARROLLO ECONOMICO	REGULAR	TESORERIA	N/D	1.00
178	EAC/2-5112-04	SILLA DE VISITA	S/M	MOBILIARIO	S/M	NEGRA	S/S	EDUC. ARTE Y CULTURA / IMAC	REGULAR	PARTICIPACIONES	N/D	0.00
179	EYT/1-5112-04	SILLA GIRATORIA RESPALDO MALLA	S/M	S/T	S/M	NEGRA	S/S	ENLACE Y TRANSPARENCIA	REGULAR	PARTICIPACIONES	N/D	0.00
180	IMD/1-5112-04	SILLA VINIPIEL	S/M	MOBILIARIO	S/M	NEGRA	S/S	INST. MPAL. DEL DEPORTE	REGULAR	PARTICIPACIONES	N/D	0.00
181	IMJ/1-5112-04	SILLA SECRETARIAL	S/M	MOBILIARIO	S/M	NEGRA	S/S	INST. MPAL DE JUVENTUD	MALO	PARTICIPACIONES	N/D	0.00
182	IMM/1-5112-04	SILLA SECRETARIAL CON MALLA	S/M	S/T	S/M	NEGRO	S/S	INSTITUTO DE LA MUJER	REGULAR	TESORERIA	N/D	487.20

183	JAD/1-5112-0	A VISITA	S/M	MOBILIARIO	S/M		S/S	JUZGADO ADMINISTRATIVO	REGULAR	PARTICIPACIONES	N/D		0.00
184	JUR/1-5112-04	SILLA TUBULAR APILABLE	S/M	VINIL	S/M	NEGRO	S/S	JURIDICO	MALO	PARTICIPACIONES	N/D		0.00
185	OFM/1-5112-04	300 SILLAS P.N. PATAS 16 MARNIE	S/M	S/T	S/M	NEGRA	S/S	OFICIALÍA MAYOR	REGULAR	INFRAESTRUCTURA	05/10/2018		78,954.00
186	OPM/1-5112-04	SILLA CON CODERAS GIRATORIA	S/M	S/T	S/M	NEGRO	S/S	OBRAS PUBLICAS	REGULAR	TESORERIA	N/D		1.00
187	PAM/1-5112-04	SILLA GIRATORIA	VINIL	S/T	S/M	BRONCE	S/S	PATRIMONIO	REGULAR	PARTICIPACIONES	N/D		0.00
188	PRC/1-5112-04	SILLA DE VINIL	S/M	MOBILIARIO	S/M	NEGRA	S/S	PROTECCION CIVIL	REGULAR	PARTICIPACIONES	N/D		0.00
189	SET/3-5112-04	SILLA TUBULAR	S/M	S/T	S/M	CAFÉ/BEIGE	S/S	CABILDO	REGULAR	TESORERIA	N/D		1,612.40
190	SET/4-5112-04	SILLA RECEPCION PASILLO 3 PLAZAS	S/M	LAZAS ME	S/M	PLATA	S/S	RECEPCION	REGULAR	PARTICIPACIONES	N/D		0.00
191	SGP/1-5112-04	SILLA VINIL	S/M	MOBILIARIO	S/M	NEGRA	S/S	SEGURIDAD PUBLICA	REGULAR	PARTICIPACIONES	N/D		0.00
192	SHA/1-5112-04	SILLA TAPIZADA CON CODERAS	S/M	S/T	S/M	VARIOS	S/S	SECRETARIA DEL H. AYUTAMIE	REGULAR	TESORERIA	N/D		1.00
193	TES/1-5112-04	SILLA GIRATORIA CON CODERAS	S/M	S/T	S/M	NEGRO	S/S	TESORERIA	REGULAR	TESORERIA	N/D		1.00
194	TES/2-5112-04	SILLA EJECUTIVA	GRAND NY	S/T	S/M	NEGRO	S/S	TESORERIA	REGULAR	PARTICIPACIONES	24/11/2023		1,299.43
195	BIS/1-5112-05	SILLA SECRETARIAL	S/M	S/T	S/M	NEGRA	S/S	BIENESTAR SOCIAL	REGULAR	TESORERIA	N/D		1.00
196	CAM/1-5112-05	SILLA TUBULAR	S/M	S/T	S/M	CAFÉ/BEIGE	S/S	CATASTRO	REGULAR	TESORERIA	N/D		1,612.40
197	EAC/2-5112-05	SILLA DE VISITA	S/M	MOBILIARIO	S/M	NEGRA	S/S	EDUC. ARTE Y CULTURA / IMAC	REGULAR	PARTICIPACIONES	N/D		0.00
198	IMD/1-5112-05	SILLA VINIPIEL	S/M	S/T	S/M	NEGRO	S/S	INST. MPAL. DEL DEPORTE	REGULAR	TESORERIA	N/D		0.00
199	IMJ/1-5112-05	57 SILLAS PLEGABLES	S/M	MOBILIARIO	S/M	BEIGE	S/S	INST. MPAL DE JUVENTUD	REGULAR	PARTICIPACIONES	N/D		0.00
200	IMM/1-5112-05	SILLA SECRETARIAL CON MALLA	S/M	S/T	S/M	NEGRO	S/S	INSTITUTO DE LA MUJER	REGULAR	TESORERIA	N/D		487.20
201	JUR/1-5112-05	SILLA GIRATORIA	S/M	TELA	S/M	NEGRO	S/S	JURIDICO	MALO	PARTICIPACIONES	N/D		0.00
202	OFM/1-5112-05	SILLA DE TELA CON DESCANSABRAZOS	S/M	S/T	S/M	VARIOS	S/S	OFICIALÍA MAYOR	REGULAR	TESORERIA	N/D		0.00
203	OPM/1-5112-05	SILLA GIRATORIA	S/M	S/T	S/M	NEGRO	S/S	OBRAS PUBLICAS	REGULAR	TESORERIA	N/D		1.00
204	PRC/1-5112-05	SILLA C/DESCANSABRAZOS	S/M	MOBILIARIO	S/M	NEGRA	S/S	PROTECCION CIVIL	MALO	PARTICIPACIONES	N/D		0.00
205	SET/3-5112-05	SILLA GIRATORIA	S/M	S/T	S/M	CAFÉ	S/S	CABILDO	REGULAR	TESORERIA	N/D		1,350.00
206	SET/4-5112-05	SILLA RECEPCION PASILLO 3 PLAZAS	S/M	LAZAS ME	S/M	PLATA	S/S	RECEPCION	REGULAR	PARTICIPACIONES	N/D		0.00
207	SGP/1-5112-05	SILLA VINIL	S/M	MOBILIARIO	S/M	NEGRA	S/S	SEGURIDAD PUBLICA	REGULAR	PARTICIPACIONES	N/D		0.00
208	SHA/1-5112-05	SILLA DE VISITA	TAPIZ	S/T	S/M	NEGRO	S/S	SECRETARIA DEL H. AYUTAMIE	MALO	PARTICIPACIONES	N/D		0.00
209	TES/1-5112-05	SILLA GIRATORIA CON CODERAS	S/M	S/T	S/M	ROJO	S/S	TESORERIA	REGULAR	TESORERIA	N/D		1.00
210	TES/2-5112-05	SILLA EJECUTIVA	GRAND NY	S/T	S/M	NEGRO	S/S	TESORERIA	REGULAR	PARTICIPACIONES	24/11/2023		1,299.43
211	BIS/1-5112-06	SILLA SECRETARIAL GIRATORIA	S/M	S/T	S/M	S/C	S/S	BIENESTAR SOCIAL	MALO	TESORERIA	20/01/2015		1,738.08
212	EAC/2-5112-06	SILLA PLEGABLE	S/M	S/T	S/M	NEGRO	S/S	EDUC. ARTE Y CULTURA / IMAC	REGULAR	TESORERIA	N/D		0.00
213	IMJ/1-5112-06	SILLA SECRETARIAL	S/M	MOBILIARIO	S/M	NEGRA	S/S	INST. MPAL DE JUVENTUD	MALO	PARTICIPACIONES	N/D		0.00
214	IMM/1-5112-06	SILLA SECRETARIAL CON DESCANSABRAZOS	S/M	S/T	S/M	NEGRO	S/S	INSTITUTO DE LA MUJER	REGULAR	TESORERIA	N/D		0.00
215	OPM/1-5112-06	SILLA VINIL	S/M	MOBILIARIO	S/M	ROJA	S/S	OBRAS PUBLICAS	REGULAR	PARTICIPACIONES	N/D		0.00
216	SET/3-5112-06	SILLA GIRATORIA	S/M	S/T	S/M	CAFÉ	S/S	CABILDO	REGULAR	TESORERIA	N/D		1,350.00
217	SGP/1-5112-06	SILLA BATERIA DE 3	S/M	MOBILIARIO	S/M	NEGRA	S/S	SEGURIDAD PUBLICA	MALO	PARTICIPACIONES	N/D		0.00
218	SHA/1-5112-06	SILLA DE VINIL	TAPIZ	S/T	S/M	NEGRO	S/S	SECRETARIA DEL H. AYUTAMIE	MALO	PARTICIPACIONES	N/D		0.00
219	TES/1-5112-06	SILLA PLEGABLE	S/M	S/T	S/M	NEGRO	S/S	TESORERIA	REGULAR	PARTICIPACIONES	24/11/2023		599.00
220	TES/2-5112-06	SILLA MADERA	S/M	ESCOLAR	S/M	NOGAL/NEGRO	S/S	TESORERIA	REGULAR	PARTICIPACIONES	N/D		0.00
221	BIS/1-5112-07	SILLA DE METAL PLEGABLE	S/M	S/T	S/M	S/C	S/S	BIENESTAR SOCIAL	REGULAR	PARTICIPACIONES	29/04/2024		487.20
222	IMM/1-5112-07	SILLA SECRETARIAL	S/M	S/T	S/M	NEGRO	S/S	INSTITUTO DE LA MUJER	REGULAR	TESORERIA	N/D		0.00
223	OPM/1-5112-07	SILLA GIRATORIA	S/M	MOBILIARIO	S/M	NEGRA	S/S	OBRAS PUBLICAS	REGULAR	PARTICIPACIONES	N/D		0.00
224	SET/3-5112-07	SILLA GIRATORIA	S/M	S/T	S/M	CAFÉ	S/S	CABILDO	REGULAR	TESORERIA	N/D		1,350.00
225	SGP/1-5112-07	SILLA VINIL	S/M	MOBILIARIO	S/M	NEGRA	S/S	SEGURIDAD PUBLICA	MALO	PARTICIPACIONES	N/D		0.00
226	TES/1-5112-07	SILLA MADERA	S/M	ESCOLAR	S/M	NOGAL/NEGRO	S/S	TESORERIA	REGULAR	PARTICIPACIONES	N/D		0.00
227	TES/2-5112-07	SLLA GIRATORIA	S/M	MALLA	S/M	NEGRO	S/S	TESORERIA	MALO	PARTICIPACIONES	N/D		0.00
228	BIS/1-5112-08	SILLA GIRATORIA CON CODERAS	S/M	S/T	S/M	NEGRO	S/S	BIENESTAR SOCIAL	REGULAR	TESORERIA	N/D		0.00
229	OPM/1-5112-08	SILLA VINIL	S/M	MOBILIARIO	S/M	ROJA	S/S	OBRAS PUBLICAS	REGULAR	PARTICIPACIONES	N/D		0.00

230	SET/3-5112-	A GIRATORIA	S/M	S/T	S/M		S/S	CABILDO	REGULAR	TESORERIA	N/D	1,350.00
231	SGP/1-5112-08	SILLA VINIL	S/M	MOBILIARIO	S/M	NEGRA	S/S	SEGURIDAD PUBLICA	REGULAR	PARTICIPACIONES	N/D	0.00
232	BIS/1-5112-09	SILLA DE METAL PLEGABLE	S/M	S/T	S/M	S/C	S/S	BIENESTAR SOCIAL	REGULAR	PARTICIPACIONES	29/04/2024	487.20
233	OPM/1-5112-09	SILLA GIRATORIA	S/M	MOBILIARIO	S/M	NEGRA	S/S	OBRAS PUBLICAS	REGULAR	PARTICIPACIONES	N/D	0.00
234	SET/3-5112-09	SILLA GIRATORIA	S/M	S/T	S/M	CAFÉ	S/S	CABILDO	REGULAR	TESORERIA	N/D	1,350.00
235	SGP/1-5112-09	SILLA VINIL	S/M	MOBILIARIO	S/M	NEGRA	S/S	SEGURIDAD PUBLICA	REGULAR	PARTICIPACIONES	N/D	0.00
236	SET/3-5112-10	SILLA GIRATORIA	S/M	S/T	S/M	CAFÉ	S/S	CABILDO	REGULAR	TESORERIA	N/D	1,350.00
237	SET/3-5112-11	SILLA GIRATORIA	S/M	S/T	S/M	CAFÉ	S/S	CABILDO	REGULAR	TESORERIA	N/D	1,350.00
238	SET/3-5112-12	SILLA GIRATORIA	S/M	S/T	S/M	CAFÉ	S/S	CABILDO	REGULAR	TESORERIA	N/D	1,350.00
239	SET/3-5112-13	SILLA GIRATORIA	S/M	S/T	S/M	CAFÉ	S/S	CABILDO	REGULAR	TESORERIA	N/D	1,350.00
240	SET/3-5112-14	SILLA GIRATORIA	S/M	S/T	S/M	CAFÉ	S/S	CABILDO	REGULAR	TESORERIA	N/D	1,350.00
241	SET/3-5112-15	SILLA GIRATORIA	S/M	S/T	S/M	CAFÉ	S/S	CABILDO	REGULAR	TESORERIA	N/D	1,350.00
242	SET/3-5112-16	SILLA GIRATORIA	S/M	S/T	S/M	CAFÉ	S/S	CABILDO	REGULAR	TESORERIA	N/D	1,350.00
243	BIS/1-5113-01	SILLON TRES PLAZAS	VINIL	S/T	S/M	NEGRO	S/S	BIENESTAR SOCIAL	REGULAR	PARTICIPACIONES	N/D	0.00
244	CON/1-5113-01	SILLÓN C/DESCANSABRAZOS	S/M	MOBILIARIO	S/M	CAFÉ	S/S	CONTRALORIA	REGULAR	PARTICIPACIONES	N/D	0.00
245	DEC/1-5113-01	SILLON 2 PERSONAS	S/M	MOBILIARIO	S/M	NEGRO	S/S	DESARROLLO ECONOMICO	REGULAR	PARTICIPACIONES	N/D	0.00
246	EAC/1-5113-01	BATERIA DE 3 SILLAS	S/M	MOBILIARIO	S/M	NEGRA	S/S	EDUC. ARTE Y CULTURA / IMAC	REGULAR	PARTICIPACIONES	N/D	0.00
247	JAD/1-5113-01	BANCA METALICA 3 ASIENTOS	S/M	MOBILIARIO	S/M	GRIS	S/S	JUZGADO ADMINISTRATIVO	REGULAR	PARTICIPACIONES	N/D	0.00
248	JUR/1-5113-01	SILLON GIRATORIO C/DESCANSABRAZOS	S/M	TELA	S/M	NEGRO	S/S	JURIDICO	MALO	PARTICIPACIONES	N/D	0.00
249	OFM/1-5113-01	SILLÓN SECRETARIAL CON CODERAS	S/M	S/T	S/M	S/C	S/S	OFICIALÍA MAYOR	REGULAR	TESORERIA	N/D	200.00
250	OPM/1-5113-01	BANCA 3 ASIENTOS	S/M	S/T	S/M	CAFÉ/ROJO	S/S	OBRAS PUBLICAS	REGULAR	TESORERIA	N/D	1.00
251	PAM/1-5113-01	SILLÓN EJECUTIVO CON DESCANSABRAZOS	S/M	S/T	S/M	NEGRO	S/S	PATRIMONIO	REGULAR	TESORERIA	N/D	0.00
252	PRC/1-5113-01	JUEGO DE SALA 3 PIEZAS	S/M	MOBILIARIO	S/M	CAFÉ	S/S	PROTECCION CIVIL	REGULAR	PARTICIPACIONES	N/D	0.00
253	SET/1-5113-01	SILLÓN GIRATORIO SECRETARIAL	S/M	S/T	S/M	CAFÉ/NEGRO	S/S	SECRETARÍA TÉCNICA	REGULAR	TESORERIA	N/D	2,318.84
254	SET/4-5113-01	BANCA COLONIAL	S/M	S/T	S/M	BLANCO/NOGAL	S/S	RECEPCION	REGULAR	TESORERIA	N/D	1.00
255	SHA/1-5113-01	SILLON GIRATORIO	TELA	S/T	S/M	NEGRO	S/S	SECRETARIA DEL H. AYUTAMIE	REGULAR	PARTICIPACIONES	N/D	0.00
256	SIN/1-5113-01	BANCA DE TRES ASIENTOS	S/M	S/T	S/M	NEGRO	S/S	SINDICATURA	REGULAR	TESORERIA	N/D	1.00
257	TES/1-5113-01	JUEGO DE SALA ESQUINERA	S/M	VINIPIEL	S/M	NEGRO	S/S	TESORERIA	REGULAR	PARTICIPACIONES	N/D	0.00
258	TES/5-5113-01	BANCA RECEPCION 4 PLAZAS PASILLO 1	S/M	METAL	S/M	CROMO	S/S	TESORERIA	REGULAR	PARTICIPACIONES	N/D	0.00
259	BIS/1-5113-02	SILLON EJECUTIVO	S/M	S/T	S/M	NEGRO	S/S	BIENESTAR SOCIAL	REGULAR	PARTICIPACIONES	N/D	0.00
260	CON/1-5113-02	SILLÓN C/DESCANSABRAZOS	S/M	MOBILIARIO	S/M	CAFÉ	S/S	CONTRALORIA	REGULAR	PARTICIPACIONES	N/D	0.00
261	OPM/1-5113-02	BANCA 3 ASIENTOS	S/M	S/T	S/M	CAFÉ/ROJO	S/S	OBRAS PUBLICAS	REGULAR	TESORERIA	N/D	1.00
262	SHA/1-5113-02	SILLON GIRATORIO	TELA	S/T	S/M	NEGRO	S/S	SECRETARIA DEL H. AYUTAMIE	REGULAR	PARTICIPACIONES	N/D	0.00
263	SIN/1-5113-02	SILLON 2 PLAZAS	S/M	TUBULAR	S/M	NEGRO	S/S	SINDICATURA	REGULAR	PARTICIPACIONES	N/D	0.00
264	TES/5-5113-02	BANCA RECEPCION 3 PLAZAS PASILLO 1	S/M	METAL	S/M	CROMO	S/S	TESORERIA	REGULAR	PARTICIPACIONES	N/D	0.00
265	SIN/1-5113-03	SILLON 2 PLAZAS	S/M	TUBULAR	S/M	NEGRO	S/S	SINDICATURA	REGULAR	PARTICIPACIONES	N/D	0.00
266	SIN/1-5113-04	SILLÓN EJECUTIVO				NEGRO	S/S	SINDICATURA	REGULAR	TESORERIA	N/D	0.00
267	ARM/1-5114-01	ESTANTE TABLON 2.40 METS	S/M	S/T	S/M	S/C	S/S	ARCHIVO MUNICIPAL	REGULAR	PARTICIPACIONES	29/04/2024	3,422.00
268	ATC/1-5114-01	ARCHIVERO DE MADERA 2 GAVETAS	S/M	S/T	S/M	CAFÉ CLARO	S/S	ATENCION CIUDADANA	REGULAR	TESORERIA	N/D	1.00
269	BIS/1-5114-01	ARCHIVERO DE MADERA 4 GAVETAS	S/M	S/T	S/M	S/C	S/S	BIENESTAR SOCIAL	REGULAR	TESORERIA	N/D	1.00
270	CAM/1-5114-01	ARCHIVERO METÁLICO 4 CAJONES	S/M	S/T	S/M	CAFÉ	S/S	CATASTRO	REGULAR	TESORERIA	N/D	150.00
271	CON/1-5114-01	ARCHIVERO DE MADERA 3 GAVETAS	S/M	S/T	S/M	S/C	S/S	CONTRALORIA	REGULAR	TESORERIA	N/D	2,784.00
272	COS/1-5114-01	ARCHIVERO METALICO 4 GAVETAS (DUPLICADO)	S/M	S/T	S/M	NEGRO	S/S	COMUNICACIÓN SOCIAL	REGULAR	TESORERIA	N/D	1.00
273	DEC/1-5114-01	ARCHIVERO DE MADERA CON 4 CAJONES	S/M	S/T	S/M	CAFÉ	S/S	DESARROLLO ECONOMICO	REGULAR	TESORERIA	N/D	1.00
274	DER/1-5114-01	ARCHIVERO DE 2 GAVETAS	S/M	S/T	S/M	CAFÉ	S/S	DESARROLLO RURAL	REGULAR	TESORERIA	N/D	1.00
275	EAC/4-5114-01	ARCHIVERO METALICO 4 GAVETAS	S/M	S/T	S/M	GRIS	S/S	EDUC. ARTE Y CULTURA / IMAC	MALO	TESORERIA	N/D	1.00
276	EMA/1-5114-01	ARCHIVERO DE LAMINA 4 CAJONES	S/M	S/T	S/M	AMARILLO	S/S	ECOLOGIA Y MEDIO AMBIENTE	REGULAR	TESORERIA	N/D	1.00

277	EYT/1-5114	CHIVERO 2 GAVETAS	S/M	S/T	S/M	A	S/S	ENLACE Y TRANSPARENCIA	REGULAR	TESORERIA	N/D	2,900.00
278	IMJ/1-5114-01	ESTANTE 4 ENTREPAÑOS	S/M	MOBILIARIO	S/M	CAFÉ	S/S	INST. MPAL DE JUVENTUD	REGULAR	PARTICIPACIONES	N/D	0.00
279	IMJ/1-5114-01	ARCHIVERO 4 GAVETAS	S/M	S/T	S/M	S/C	S/S	INST. MPAL DE JUVENTUD	REGULAR	TESORERIA	N/D	0.00
280	IMM/1-5114-01	ARCHIVERO CON 2 CAJONES	S/M	S/T	S/M	MADERA	S/S	INSTITUTO DE LA MUJER	BUENO	PFTPG	12/11/2021	3,210.78
281	JAD/1-5114-01	ARCHIVERO DE MADERA 3 GAVETAS	S/M	S/T	S/M	MADERA	S/S	JUZGADO ADMINISTRATIVO	REGULAR	TESORERIA	N/D	2,784.00
282	JUR/1-5114-01	ARCHIVERO DE MADERA CON 3 CAJONES	S/M	S/T	S/M	CAFÉ/GRIS	S/S	JURIDICO	REGULAR	TESORERIA	N/D	1.00
283	OFM/1-5114-01	ARCHIVERO DE LAMINA 4 CAJONES	S/M	S/T	S/M	S/C	S/S	OFICIALÍA MAYOR	REGULAR	TESORERIA	N/D	1.00
284	OPM/1-5114-01	ARCHIVERO LAMINA 2 CAJONES	S/M	S/T	S/M	GRIS	S/S	OBRAS PUBLICAS	REGULAR	TESORERIA	N/D	1.00
285	PAM/1-5114-01	ARCHIVERO 1 CAJÓN	MADERA	S/T	S/M	NOGAL	S/S	PATRIMONIO	REGULAR	PARTICIPACIONES	N/D	0.00
286	PRC/1-5114-01	ARCHIVERO DE MADERA 4 GAVETAS	S/M	S/T	S/M	MADERA	S/S	PROTECCION CIVIL	REGULAR	TESORERIA	N/D	1.00
287	RAM/1-5114-01	ARCHIVERO METALICO DE 4 GAVETAS	S/M	S/T	S/M	GRIS	S/S	RASTRO	BUENO	TESORERIA	N/D	2,400.00
288	REC/1-5114-01	ARCHIVERO 2 GAVETAS DE METAL	S/M	S/T	S/M	GRIS	S/S	RECLUTAMIENTO	REGULAR	TESORERIA	N/D	2,784.00
289	REH/1-5114-01	ARCHIVERO 4 GAVETAS METÁLICO	S/M	S/T	S/M	S/C	S/S	RECURSOS HUMANOS	REGULAR	TESORERIA	N/D	1.00
290	REH/1-5114-01	ARCHIVERO 2 GAVETAS MADERA	S/M	S/T	S/M	CHOCOLATE	S/S	RECURSOS HUMANOS	REGULAR	TESORERIA	N/D	0.00
291	SET/1-5114-01	ARCHIVERO 2 GAVETAS MADERA	S/M	S/T	S/M	MADERA	S/S	SECRETARÍA TÉCNICA	REGULAR	TESORERIA	N/D	920.00
292	SET/2-5114-01	RACK MULTIFUNCIONAL PVC	S/M	S/T	S/M	CROMO	S/S	DESPACHO PRESIDENCIA	REGULAR	TESORERIA	N/D	1,496.40
293	SET/3-5114-01	MUEBLE RACK EN METAL CON 4 CAJONES PVC	S/M	S/T	S/M	S/C	S/S	CABILDO	REGULAR	TESORERIA	N/D	1,496.40
294	SET/4-5114-01	ARCHIVERO 2 GAVETAS MADERA	S/M	S/T	S/M	CAFÉ	S/S	RECEPCION	REGULAR	TESORERIA	N/D	2,900.00
295	SGP/1-5114-01	ARCHIVERO METALICO 3 CAJONES	S/M	S/T	S/M	GRIS	S/S	SEGURIDAD PUBLICA	REGULAR	TESORERIA	N/D	1.00
296	SHA/1-5114-01	ARCHIVERO DE LAMINA 4 CAJONES	S/M	S/T	S/M	GRIS	S/S	SECRETARIA DEL H. AYUTAMIE	REGULAR	TESORERIA	N/D	1.00
297	SIN/1-5114-01	ARCHIVERO DE LAMINA 4 CAJONES	S/M	S/T	S/M	GRIS	S/S	SINDICATURA	REGULAR	TESORERIA	N/D	1.00
298	TES/2-5114-01	ARCHIVERO DE MADERA 2 GAVETAS	S/M	S/T	S/M	MADERA	S/S	TESORERIA	REGULAR	TESORERIA	N/D	920.00
299	TES/3-5114-01	ARCHIVERO DE ACERO 4 CAJONES (duplicado OF MAY)	S/M	S/T	S/M	S/C	S/S	CAJA	REGULAR	TESORERIA	N/D	1.00
300	TES/4-5114-01	ESTANTERIA	S/M	S/T	S/M	S/C	S/S	TESORERIA	BUENO	TESORERIA	N/D	3,932.40
301	ARM/1-5114-02	ESTANTE TABLON 2.40 METS	S/M	S/T	S/M	S/C	S/S	ARCHIVO MUNICIPAL	REGULAR	PARTICIPACIONES	29/04/2024	3,422.00
302	BIS/1-5114-02	ARCHIVERO METALICO 4 GAVETAS	S/M	S/T	S/M	NEGRO	S/S	BIENESTAR SOCIAL	REGULAR	TESORERIA	N/D	0.00
303	CAM/1-5114-02	ARCHIVERO 2 CAJONES DE MADERA	S/M	S/T	S/M	CAFÉ	S/S	CATASTRO	REGULAR	TESORERIA	N/D	1.00
304	DER/1-5114-02	ARCHIVERO DE 2 GAVETAS	S/M	S/T	S/M	CAFÉ	S/S	DESARROLLO RURAL	REGULAR	TESORERIA	N/D	1.00
305	EAC/4-5114-02	ARCHIVERO 2 GAVETAS MADERA	S/M	S/T	S/M	CAFÉ	S/S	EDUC. ARTE Y CULTURA / IMAC	REGULAR	TESORERIA	N/D	1.00
306	EYT/1-5114-02	ARCHIVERO 4 CAJ	S/M	MADERA	S/M	CAFÉ	S/S	ENLACE Y TRANSPARENCIA	REGULAR	PARTICIPACIONES	N/D	0.00
307	IMM/1-5114-02	ESTANTE	S/M	MOBILIARIO	S/M	CAFÉ	S/S	INSTITUTO DE LA MUJER	REGULAR	PARTICIPACIONES	N/D	0.00
308	JUR/1-5114-02	ARCHIVERO 4 GAVETAS	S/M	METALICO	S/M	NEGRO	S/S	JURIDICO	REGULAR	PARTICIPACIONES	N/D	0.00
309	OFM/1-5114-02	ARCHIVERO DE LAMINA 4 CAJONES	S/M	S/T	S/M	S/C	S/S	OFICIALÍA MAYOR	REGULAR	TESORERIA	N/D	1.00
310	OPM/1-5114-02	ARCHIVERO LAMINA 4 CAJONES	S/M	S/T	S/M	GRIS	S/S	OBRAS PUBLICAS	REGULAR	TESORERIA	N/D	1.00
311	PAM/1-5114-02	ARCHIVERO METALICO 4 GAVETAS	S/M	S/T	S/M	NEGRO	S/S	PATRIMONIO	REGULAR	PARTICIPACIONES	N/D	0.00
312	PRC/1-5114-02	ARCHIVERO 4 CAJONES DE MADERA	S/M	S/T	S/M	ROJO	S/S	PROTECCION CIVIL	REGULAR	TESORERIA	N/D	150.00
313	REC/1-5114-02	ARCHIVERO METALICO 4 CAJONES	S/M	S/T	S/M	AMARILLO	S/S	RECLUTAMIENTO	REGULAR	TESORERIA	N/D	1.00
314	SET/4-5114-02	ARCHIVERO DE MADERA 2 GAVETAS	S/M	S/T	S/M	CAFÉ	S/S	RECEPCION	REGULAR	TESORERIA	N/D	2,900.00
315	SGP/1-5114-02	ARCHIVERO DE MADERA DE 3 GAVETAS	S/M	S/T	S/M	CAFÉ	S/S	SEGURIDAD PUBLICA	REGULAR	TESORERIA	05/05/2015	3,132.00
316	SHA/1-5114-02	ARCHIVERO DE LAMINA 4 CAJONES	S/M	S/T	S/M	BEIGE	S/S	SECRETARIA DEL H. AYUTAMIE	REGULAR	TESORERIA	N/D	1.00
317	SIN/1-5114-02	ARCHIVERO DE 3 GAVETAS	S/M	S/T	S/M	NEGRO	S/S	SINDICATURA	REGULAR	TESORERIA	05/05/2015	3,132.00
318	TES/2-5114-02	ARCHIVERO METALICO CHICO 2 PUERTAS	S/M	S/T	S/M	BLANCO	S/S	TESORERIA	REGULAR	TESORERIA	N/D	1.00
319	DER/1-5114-03	ARCHIVERO DE 2 GAVETAS	S/M	S/T	S/M	CAFÉ	S/S	DESARROLLO RURAL	REGULAR	TESORERIA	N/D	1.00
320	EAC/4-5114-03	ARCHIVERO DE LAMINA	S/M	S/T	S/M	GRIS	S/S	EDUC. ARTE Y CULTURA / IMAC	REGULAR	TESORERIA	N/D	1.00
321	IMM/1-5114-03	ARCHIVERO METÁLICO 2 CAJONES	S/M	S/T	S/M	NEGRO	S/S	INSTITUTO DE LA MUJER	REGULAR	TESORERIA	N/D	5,510.00
322	OFM/1-5114-03	ARCHIVERO DE MADERA 2 CAJONES	S/M	S/T	S/M	S/C	S/S	OFICIALÍA MAYOR	REGULAR	TESORERIA	N/D	1.00
323	OPM/1-5114-03	ARCHIVERO LAMINA 4 CAJONES	S/M	S/T	S/M	GRIS	S/S	OBRAS PUBLICAS	REGULAR	TESORERIA	N/D	1.00

324	PAM/1-5114	HIVERO DE MADERA 3 GAVETAS	S/M	S/T	S/M		S/S	PATRIMONIO	REGULAR	TESORERIA	N/D	0.00
325	REC/1-5114-03	ARCHIVERO 3 GAVETAS MADERA	S/M	S/T	S/M	MADERA	S/S	RECLUTAMIENTO	MALO	TESORERIA	N/D	1.00
326	SGP/1-5114-03	ARCHIVERO METALICO 4 CAJONES	S/M	S/T	S/M	NEGRO	S/S	SEGURIDAD PUBLICA	REGULAR	TESORERIA	N/D	5,941.52
327	SIN/1-5114-03	ARCHIVERO DE 2 GAVETAS	S/M	S/T	S/M	NEGRO	S/S	SINDICATURA	REGULAR	TESORERIA	05/05/2015	2,784.00
328	TES/2-5114-03	ARCHIVERO DE MADERA 3 GAVETAS	S/M	S/T	S/M	CAOBA	S/S	TESORERIA	REGULAR	TESORERIA	N/D	2,784.00
329	OFM/1-5114-04	ARCHIVERO DE MADERA 4 GAVETAS (CAJA)	S/M	S/T	S/M	MADERA	S/S	OFICIALÍA MAYOR	REGULAR	TESORERIA	N/D	0.00
330	OPM/1-5114-04	ARCHIVERO LAMINA 3 GAVETAS	S/M	S/T	S/M	NEGRO	S/S	OBRAS PUBLICAS	REGULAR	TESORERIA	N/D	1.00
331	SGP/1-5114-04	ARCHIVERO METALICO 3 CAJONES	S/M	S/T	S/M	GRIS	S/S	SEGURIDAD PUBLICA	REGULAR	TESORERIA	N/D	150.00
332	TES/2-5114-04	ARCHIVERO DE MADERA 3 GAVETAS	S/M	S/T	S/M	CAOBA	S/S	TESORERIA	REGULAR	TESORERIA	N/D	2,784.00
333	SGP/1-5114-05	ARCHIVERO METALICO 3 CAJONES	S/M	S/T	S/M	BEIGE	S/S	SEGURIDAD PUBLICA	REGULAR	TESORERIA	N/D	150.00
334	TES/2-5114-05	ARCHIVERO DE MADERA 2 GAVETAS	S/M	S/T	S/M	MADERA	S/S	TESORERIA	REGULAR	TESORERIA	N/D	0.00
335	SGP/1-5114-06	ARMERO METALICO	S/M	S/T	S/M	GRIS	S/S	SEGURIDAD PUBLICA	REGULAR	TESORERIA	N/D	350.00
336	SGP/1-5114-07	ARCHIVERO DE MADERA 2 GAVETAS	S/M	S/T	S/M	CAFÉ	S/S	SEGURIDAD PUBLICA	REGULAR	TESORERIA	N/D	1.00
337	ATC/2-5115-01	MUEBLE PARA COMPUTADORA DE MADERA	S/M	S/T	S/M	CAFÉ	S/S	ATENCION CIUDADANA (DIF)	REGULAR	TESORERIA	N/D	1.00
338	EYT/1-5115-01	MUEBLE COMPUTADORA	S/M	TAL/MADE	S/M	NOGAL/GRIS	S/S	ENLACE Y TRANSPARENCIA	REGULAR	PARTICIPACIONES	N/D	0.00
339	OPM/1-5115-01	MUEBLE DE COMPUTADORA (DEFENSA DE LA MUJER)	S/M	S/T	S/M	CRISTAL	S/S	OBRAS PUBLICAS	REGULAR	TESORERIA	N/D	300.00
340	PAM/1-5115-01	MUEBLE PARA COMPUTADORA DE CRISTAL MADERA	S/M	S/T	S/M	S/C	S/S	PATRIMONIO	REGULAR	TESORERIA	N/D	809.91
341	SET/1-5115-01	ESCRITORIO 2 CAJONES	S/M	S/T	S/M	CAOBA/NEGRO	S/S	SECRETARÍA TÉCNICA	REGULAR	TESORERIA	N/D	809.91
342	SET/4-5115-01	MUEBLE PARA COMPUTADORA DE CRISTAL CON ACERO	S/M	S/T	S/M	S/C	S/S	RECEPCION	REGULAR	TESORERIA	N/D	809.91
343	SHA/1-5115-01	MUEBLE PARA COMPUTADORA DE MADERA	S/M	S/T	S/M	S/C	S/S	SECRETARIA DEL H. AYUTAMIE	REGULAR	TESORERIA	N/D	1.00
344	SET/4-5115-02	MUEBLE PARA COMPUTADORA CRISTAL/ACERO	S/M	S/T	S/M	S/C	S/S	RECEPCION	REGULAR	TESORERIA	N/D	809.91
345	OPM/1-5115-03	MUEBLE DE MADERA PARA COMPUTADORA	S/M	S/T	S/M	CAFÉ	S/S	OBRAS PUBLICAS	REGULAR	TESORERIA	N/D	300.00
346	OPM/1-5115-04	MUEBLE DE MADERA 5 DEPARTAMENTOS	S/M	S/T	S/M	NEGRO	S/S	OBRAS PUBLICAS	REGULAR	TESORERIA	N/D	1.00
347	OPM/1-5115-05	MUEBLE DE MADERA PARA COMPUTADORA	S/M	S/T	S/M	CAFÉ	S/S	OBRAS PUBLICAS	REGULAR	TESORERIA	N/D	300.00
348	ARM/1-5116-01	MESA METALICA	S/M	S/T	S/M	S/C	S/S	ARCHIVO MUNICIPAL	REGULAR	TESORERIA	N/D	1.00
349	ARM/1-5116-01	MESA ESCRITORIO	S/M	MOBILIARIO	S/M	CAFÉ	S/S	ARCHIVO MUNICIPAL	MALO	PARTICIPACIONES	13/05/2024	3,500.00
350	BIS/1-5116-01	MESA DE MADERA C/RUEDAS	S/M	S/T	S/M	NOGAL/NEGRO	S/S	BIENESTAR SOCIAL	REGULAR	PARTICIPACIONES	N/D	0.00
351	EYT/1-5116-01	MESA DE CUBO BLANCA	S/M	S/T	S/M	BLANCO	S/S	ENLACE Y TRANSPARENCIA	REGULAR	TESORERIA	N/D	1.00
352	IMJ/1-5116-01	MESA PLEGABLE	S/M	MOBILIARIO	S/M	BLANCA	S/S	INST. MPAL DE JUVENTUD	REGULAR	PARTICIPACIONES	N/D	0.00
353	JAD/1-5116-01	MESA CHICA METALICA	S/M	S/T	S/M	GRIS	S/S	JUZGADO ADMINISTRATIVO	REGULAR	TESORERIA	N/D	1.00
354	JUR/1-5116-01	MESA DE TRABAJO	S/M	ESMONTAB	S/M	GRIS/NEGRO	S/S	JURIDICO	REGULAR	PARTICIPACIONES	N/D	0.00
355	SET/2-5116-01	MESA AUXILIAR PARA TELEFONO	S/M	S/T	KOMA	S/C	S/S	DESPACHO PRESIDENCIA	REGULAR	TESORERIA	N/D	5,220.00
356	SET/3-5116-01	MESA CUADRADA	S/M	S/T	S/M	CAFÉ	S/S	CABILDO	REGULAR	TESORERIA	N/D	5,279.90
357	SGP/1-5116-01	MESA PLEGABLE	S/M	S/T	S/M	BLANCA	S/S	SEGURIDAD PUBLICA	REGULAR	TESORERIA	N/D	1.00
358	SHA/1-5116-01	MESA DE SERVICIO	METAL MADERA	S/T	S/M	BLANCO	S/S	SECRETARIA DEL H. AYUTAMIE	REGULAR	PARTICIPACIONES	N/D	0.00
359	TES/2-5116-01	MESA DE TRABAJO DE MADERA PARA COMPUTADORA	S/M	S/T	S/M	CAFÉ	S/S	TESORERIA	REGULAR	TESORERIA	N/D	952.50
360	IMJ/1-5116-02	MESA PLEGABLE	S/M	MOBILIARIO	S/M	BLANCA	S/S	INST. MPAL DE JUVENTUD	REGULAR	PARTICIPACIONES	N/D	0.00
361	SET/3-5116-02	MESA CUADRADA	S/M	S/T	S/M	CAFÉ	S/S	CABILDO	REGULAR	TESORERIA	N/D	5,279.90
362	IMJ/1-5116-03	MESA PLEGABLE	S/M	MOBILIARIO	S/M	BLANCA	S/S	INST. MPAL DE JUVENTUD	REGULAR	PARTICIPACIONES	N/D	0.00
363	SET/3-5116-03	MESA CHICA MADERA/CRISTAL	S/M	S/T	S/M	S/C	S/S	CABILDO	REGULAR	TESORERIA	N/D	809.91
364	IMJ/1-5116-04	MESA LARGA PARA COMPUTADORA	S/M	MOBILIARIO	S/M	CAFÉ	S/S	INST. MPAL DE JUVENTUD	REGULAR	PARTICIPACIONES	N/D	0.00
365	IMJ/1-5116-05	MESA LARGA PARA COMPUTADORA	S/M	MOBILIARIO	S/M	CAFÉ	S/S	INST. MPAL DE JUVENTUD	REGULAR	PARTICIPACIONES	N/D	0.00
366	DER/1-5117-01	CREDENZA DE MADERA	S/M	S/T	S/M	CAFÉ	S/S	DESARROLLO RURAL	REGULAR	TESORERIA	N/D	1.00
367	SET/2-5117-01	CREDENZA AUXILIAR CON CUBIERTA DE CRISTAL	S/M	S/T	ROMA	CAFÉ	S/S	DESPACHO PRESIDENCIA	REGULAR	TESORERIA	N/D	5,684.00
368	SET/3-5117-01	MUEBLE CLOSET Y DISPENSARIO	S/M	S/T	S/M	S/C	S/S	CABILDO	REGULAR	TESORERIA	N/D	9,628.00
369	SET/4-5117-01	MUEBLE LIBRERO PARA NICHO	S/M	S/T	S/M	CAFÉ	S/S	RECEPCION	REGULAR	TESORERIA	N/D	5,568.00
370	SGP/1-5117-01	ARMERO DE MADERA	S/M	S/T	S/M	GRIS	S/S	SEGURIDAD PUBLICA	REGULAR	TESORERIA	N/D	350.00

371	SHA/1-5117	EBLE DE MADERA MULTIUSOS	S/M	S/T	S/M	GR LLC	S/S	SECRETARIA DEL H. AYUTAMIE	REGULAR	TESORERIA	N/D		11,319.99
372	TES/1-5117-01	LIBRERO DE MADERA	S/M	S/T	S/M	MADERA	S/S	TESORERIA	REGULAR	TESORERIA	N/D		9,860.00
373	TES/2-5117-01	CREDENZA DE MADERA 2 PUERTAS	S/M	S/T	S/M	CAFÉ	S/S	TESORERIA	REGULAR	TESORERIA	N/D		300.00
374	DER/1-5117-02	CREDENZA MADERA	S/M	S/T	S/M	MADERA	S/S	DESARROLLO RURAL	MALO	TESORERIA	N/D		0.00
375	OPM/1-5117-02	CREDENZA DE MADERA	S/M	S/T	S/M	CAFÉ	S/S	OBRAS PUBLICAS	REGULAR	TESORERIA	N/D		1.00
376	SGP/1-5117-02	CREDENZA DE MADERA DE 2 PUERTAS	S/M	S/T	S/M	CAFÉ	S/S	SEGURIDAD PUBLICA	REGULAR	TESORERIA	N/D		1.00
377	TES/2-5117-02	ARMARIO DE MADERA 9 DEPARTAMENTOS	S/M	S/T	S/M	CAFÉ	S/S	TESORERIA	REGULAR	TESORERIA	N/D		800.00
378	ARM/1-5151-01	COMPUTADORA DE ESCRITORIO	HP	ECNOLOGI	ALL IN ONE	BLANCA	SLAV410W3C00056	ARCHIVO MUNICIPAL	REGULAR	PARTICIPACIONES	13/05/2024		9,989.00
379	BIS/1-5151-01	EQUIPO DE COMPUTO ARMADO	ACTIVE COOL	S/T	S/M	NEGRO	940645	BIENESTAR SOCIAL	REGULAR	TESORERIA	N/D		7,500.00
380	CAM/1-5151-01	EQUIPO DE COMPUTO ARMADO	HP	S/T	TE PLAY E	NEGRO	HSTWD3711L, MXL4382BAQ	CATASTRO	REGULAR	TESORERIA	N/D		5,751.00
381	CON/1-5151-01	EQUIPO DE COMPUTO ARMADO	ACER, EVOTEC	S/T	S/M	NEGRO	84203110185	CONTRALORIA	REGULAR	TESORERIA	N/D		6,789.20
382	DEC/1-5151-01	EQUIPO DE COMPUTO ARMADO	HP	S/T	HP-205	NEGRO	4CE6310JLY	DESARROLLO ECONOMICO	REGULAR	TESORERIA	N/D		6,600.40
383	DER/1-5151-01	EQUIPO DE COMPUTO ARMADO	ACTIVE, HACER	S/T	V196HQL	NEGRO	S. 940233098683	DESARROLLO RURAL	REGULAR	TESORERIA	N/D		6,600.40
384	EAC/2-5151-01	EQUIPO DE COMPUTO ARMADO	DELL	S/T	S/M	S/C	OCC29964180	EDUC. ARTE Y CULTURA / IMAC	REGULAR	TESORERIA	N/D		2.00
385	EMA/1-5151-01	EQUIPO DE COMPUTO ARMADO	S/M	S/T	CTIVE COC	NEGRO	CM19H9F5804458R	ECOLOGIA Y MEDIO AMBIENTE	REGULAR	TESORERIA	N/D		5,751.00
386	EYT/1-5151-01	COMPUTADORA DE ESCRITORIO ALL IN ONE	HP	S/T	S/M	NEGRA	8CC8271KW2	ENLACE Y TRANSPARENCIA	REGULAR	INFRAESTRUCTURA	03/10/2018		10,438.84
387	IMJ/1-5151-01	COMPUTADORA TODO EN UNO	HP	ECNOLOGI	MOD 5197	NEGRA	4CE4370G4M	INST. MPAL DE JUVENTUD	REGULAR	PARTICIPACIONES	N/D		0.00
388	IMM/1-5151-01	COMPUTADORA CORE I3 CON MONITOR, TECLADO, MOUSE Y REGUL	LG	S/T	S/M	NEGRA	IIZNTRLMD878	INSTITUTO DE LA MUJER	BUENO	PFTPG	28/06/2022		11,777.48
389	JAD/1-5151-01	EQUIPO DE COMPUTO ARMADO	S/M	S/T	ARMADO	NEGRO	ETLBF08007020228EA24210	JUZGADO ADMINISTRATIVO	REGULAR	TESORERIA	N/D		5,100.00
390	JUR/1-5151-01	CPU ENSAMBLADO	S/M	S/T	S/M	NEGRO PLATA	9.40399E+11	JURIDICO	BUENO	PARTICIPACIONES	10/12/2020		8,000.00
391	OFM/1-5151-01	EQUIPO DE COMPUTO ARMADO	SAMSUNG	S/T	S/M	S/C	45120001625	OFICIALÍA MAYOR	REGULAR	TESORERIA	N/D		899.10
392	OPM/1-5151-01	COMPUTADORA ALL IN ONE	HP	S/T	S/M	NEGRO	8CC8271L9T	OBRAS PUBLICAS	REGULAR	INFRAESTRUCTURA	03/10/2018		10,438.84
393	OPM/1-5151-01	EQUIPO DE COMPUTO ARMADO	S/M	S/T	S/M	S/C	S/S	OBRAS PUBLICAS	REGULAR	INFRAESTRUCTURA	15/12/2014		25,750.46
394	PAM/1-5151-01	COMPUTADORA DE ESCRITORIO	HACER/ACTIVE	S/T	S/M	NEGRO	S.83904551342323	PATRIMONIO	REGULAR	INFRAESTRUCTURA	03/10/2018		10,438.84
395	PRC/1-5151-01	COMPUTADORA (COMPLETA)	INTEL COREI5	ECNOLOGI	S/M	NEGRA	8CC8271KV0	PROTECCION CIVIL	REGULAR	TESORERIA	10/08/2017		13,523.72
396	REH/1-5151-01	COMPUTADORA ESCRITORIO	HP	S/T	PC-0085-2	NEGR0	8CC3501MG0	RECURSOS HUMANOS	REGULAR	PARTICIPACIONES	06/06/2024		19,430.00
397	REH/1-5151-01	COMPUTADORA DE ESCRITORIO	HP	S/T	PC-0085-2	NEGR0	8CC3501MG0	RECURSOS HUMANOS	REGULAR	TESORERIA	14/11/2019		9,048.00
398	SET/4-5151-01	EQUIPO DE COMPUTO ALL IN ONE	HP	S/T	S/M	S/C	8CC8271KTB	RECEPCION	REGULAR	TESORERIA	N/D		7,384.00
399	SGP/1-5151-01	EQUIPO DE COMPUTO ARMADO	ACTRC, HACER	S/T	S/M	NEGRO	MMLY6M0015410F5B88504	SEGURIDAD PUBLICA	REGULAR	TESORERIA	N/D		6,647.00
400	SHA/1-5151-01	EQUIPO DE COMPUTO ARMADO	LG	S/T	LCD	NEGRO	94023163008	SECRETARIA DEL H. AYUTAMIE	REGULAR	TESORERIA	N/D		6,600.40
401	SIN/1-5151-01	EQUIPO DE COMPUTO ARMADO SAMSUNG	SAMSUNG	S/T	S/M	S/C	CM19H9F5731624J	SINDICATURA	REGULAR	TESORERIA	N/D		3,000.00
402	SPM/1-5151-01	EQUIPO DE COMPUTO ARMADO	S/M	S/T	S/M	S/C	S/S	SERVICIOS PÚBLICOS MUNICIP	REGULAR	TESORERIA	N/D		1.00
403	TES/1-5151-01	MINI PC ASUS AMDCARRIZO-L E2 7015 4 NUCLEOS1.80GHZ	ASUS	S/T	S/M	NEGRO	S/S	TESORERIA	REGULAR	PARTICIPACIONES	22/05/2023		5,886.00
404	TES/2-5151-01	EQUIPO DE COMPUTO ARMADO (APOYOS)	X-TREME	S/T	S/M	NEGRO	S. 00233539000289	TESORERIA	REGULAR	TESORERIA	N/D		8,576.00
405	BIS/1-5151-02	EQUIPO DE COMPUTO ARMADO	S/M	ACTEK	S/M	NEGRO	32204131139	BIENESTAR SOCIAL	REGULAR	TESORERIA	N/D		5,500.00
406	CAM/1-5151-02	EQUIPO DE COMPUTO ARMADO	HP	S/T	TE PLAY E	NEGRO	MXL4382BG1	CATASTRO	REGULAR	TESORERIA	N/D		5,000.00
407	EMA/1-5151-02	CPU PARA COMPUTADORA	LG, ACTIVE	ECNOLOGI	19EN335A	NEGRO	306NDJXGK172	ECOLOGIA Y MEDIO AMBIENTE	REGULAR	PARTICIPACIONES	23/01/2024		7,830.00
408	EYT/1-5151-02	EQUIPO DE COMPUTO ARMADO	HP	ESRITORIC	S/M	NEGRO	MXJ002045J	ENLACE Y TRANSPARENCIA	REGULAR	TESORERIA	N/D		6,907.80
409	IMJ/1-5151-02	COMPUTADORA	HP	ECNOLOGI	F7M92A	NEGRA	CNK4210R5Y	INST. MPAL DE JUVENTUD	REGULAR	PARTICIPACIONES	N/D		0.00
410	IMM/1-5151-02	COMPUTADORA CORE I3 CON MONITOR, TECLADO, MOUSE Y REGUL	LG	S/T	S/M	NEGRA	IIZNTJJDD660	INSTITUTO DE LA MUJER	BUENO	PFTPG	28/06/2022		11,777.48
411	JAD/1-5151-02	EQUIPO DE COMPUTO ARMADO	S/M	S/T	S/M	NEGRO	940007053505	JUZGADO ADMINISTRATIVO	REGULAR	TESORERIA	N/D		6,000.00
412	OFM/1-5151-02	EQUIPO DE CÓMPUTO ARMADO	LG	S/T	S/M	NEGRO	S. 305NBXUFN482	OFICIALÍA MAYOR	REGULAR	TESORERIA	N/D		0.00
413	OPM/1-5151-02	EQUIPO DE COMPUTO ARMADO	S/M	S/T	S/M	S/C	S/S	OBRAS PUBLICAS	REGULAR	INFRAESTRUCTURA	15/12/2014		25,750.46
414	PAM/1-5151-02	EQUIPO DE COMPUTO	BENQ	S/T	S/M	NEGRO	S. ETC600493019	PATRIMONIO	REGULAR	PARTICIPACIONES	25/10/2023		5,923.73
415	PRC/1-5151-02	COMPUTADORA DE ESCRITORIO ALL IN ONE	HP	S/T	S/M	NEGRO	S/S	PROTECCION CIVIL	REGULAR	TESORERIA	03/10/2018		10,438.84
416	SGP/1-5151-02	CPU ENSAMBLADO	HP, ARTEC	IFORMATIC	S/M	NEGRO PLATA	3CQ0I61154	SEGURIDAD PUBLICA	BUENO	PARTICIPACIONES	10/12/2020		8,000.00
417	SHA/1-5151-02	EQUIPO DE COMPUTO ARMADO (DUPLICADO)	LG	S/T	LCD	S/C	S/S	SECRETARIA DEL H. AYUTAMIE	REGULAR	TESORERIA	N/D		5,500.00

418	TES/2-5151-	IPO DE COMPUTO ARMADO (A)	QUARUM	S/T	S/M		S. 121565-001	TESORERIA	REGULAR	TESORERIA	07/05/2015	6,922.88
419	IMJ/1-5151-03	COMPUTADORA	HP	ECNOLOGI	F7M92A	NEGRA	CNK4210R7W	INST. MPAL DE JUVENTUD	REGULAR	PARTICIPACIONES	N/D	0.00
420	IMM/1-5151-03	EQUIPO DE COMPUTO ARMADO	DELL	ECNOLOGI	S/M	NEGRA	79LTJ1	INSTITUTO DE LA MUJER	REGULAR	TESORERIA	N/D	5,500.00
421	TES/2-5151-03	CPU	ACTIVECOOL	S/T	S/M	NEGRO	S/S	TESORERIA	MALO	TESORERIA	N/D	4,747.00
422	IMJ/1-5151-04	COMPUTADORA TODO EN UNO	LENOVO	ECNOLOGI	MOD N3050	BLANCA	MP10X8SF	INST. MPAL DE JUVENTUD	REGULAR	PARTICIPACIONES	N/D	0.00
423	TES/2-5151-04	COMPUTADORA DE ESCRITORIO	ACTECK	S/T	BERN	NEGRO	S. 233578003117	TESORERIA	BUENO	PARTICIPACIONES	22/04/2021	9,079.32
424	IMJ/1-5151-05	COMPUTADORA TODO EN UNO	LENOVO	ECNOLOGI	MOD N3050	BLANCA	MP13RRWN	INST. MPAL DE JUVENTUD	REGULAR	PARTICIPACIONES	N/D	0.00
425	TES/2-5151-05	EQUIPO DE COMPUTO ARMADO (EGRESOS)	BENQ	TEL CORE	SSD480	NEGRO	EPDA819555L0	TESORERIA	REGULAR	PARTICIPACIONES	28/12/2022	10,049.00
426	IMJ/1-5151-06	COMPUTADORA TODO EN UNO	LENOVO	ECNOLOGI	MOD N3050	BLANCA	MP10X62A	INST. MPAL DE JUVENTUD	REGULAR	PARTICIPACIONES	N/D	0.00
427	TES/2-5151-06	EQUIPO DE COMPUTO ARMADO (INGRESOS)	X-TREME	S/T	S/M	BLANCO/NEGRO	S. 00233539000121	TESORERIA	REGULAR	TESORERIA	N/D	11,443.40
428	IMJ/1-5151-07	COMPUTADORA TODO EN UNO	HP	ECNOLOGI	DD 18-4204	NEGRA	4CE4370G3Q	INST. MPAL DE JUVENTUD	REGULAR	PARTICIPACIONES	N/D	0.00
429	TES/2-5151-07	EQUIPO DE COMPUTO ARMADO (CONTA)	ACTIVE	S/T	S/M	NEGRO	S. 940233094175	TESORERIA	REGULAR	TESORERIA	N/D	5,000.00
430	IMJ/1-5151-08	COMPUTADORA TODO EN UNO	HP	ECNOLOGI	DD 18-4204	NEGRA	ACE4370G1Y	INST. MPAL DE JUVENTUD	REGULAR	PARTICIPACIONES	N/D	0.00
431	IMJ/1-5151-09	COMPUTADORA TODO EN UNO	HP	ECNOLOGI	DD 18-4204	NEGRA	4CE44503S3	INST. MPAL DE JUVENTUD	REGULAR	PARTICIPACIONES	N/D	0.00
432	IMJ/1-5151-10	COMPUTADORA TODO EN UNO	HP	ECNOLOGI	DD 18-4204	NEGRA	4CE44503JW	INST. MPAL DE JUVENTUD	REGULAR	PARTICIPACIONES	N/D	0.00
433	IMJ/1-5151-11	COMPUTADORA TODO EN UNO	HP	ECNOLOGI	DD 18-4204	NEGRA	4CE4370FXF	INST. MPAL DE JUVENTUD	REGULAR	PARTICIPACIONES	N/D	0.00
434	BIS/1-5152-01	LAPTOP HP-14-4GB RAM 64GB	HP	S/T	F112	NEGRO	S/S	BIENESTAR SOCIAL	REGULAR	PARTICIPACIONES	13/03/2024	8,004.00
435	CON/1-5152-01	LAP TOP	HP	S/T	S/M	NEGRO	S/S	CONTRALORIA	MALO	TESORERIA	N/D	0.00
436	DEC/1-5152-01	COMPUTADORA PORTATIL	HP	S/T	S/M	GRIS	RTL8723DER	DESARROLLO ECONOMICO	REGULAR	INFRAESTRUCTURA	03/10/2018	9,278.84
437	EAC/2-5152-01	COMPUTADORA PORTATIL	HP	S/T	S/M	NEGRO	S/S	EDUC. ARTE Y CULTURA / IMAC	MALO	INFRAESTRUCTURA	03/10/2018	9,278.84
438	IMJ/1-5152-01	COMPUTADORA PORTATIL	HP	ECNOLOGI	S/M	GRIS	S/S	INST. MPAL DE JUVENTUD	REGULAR	INFRAESTRUCTURA	03/10/2018	9,278.84
439	OPM/1-5152-01	LAPTOP	LENOVO	S/T	MOD 2023	NEGRA	MP2M2JNT	OBRAS PUBLICAS	REGULAR	PARTICIPACIONES	08/11/2024	18,147.04
440	OPM/1-5152-01	LAP TOP	HP	S/T	CD5074BR	S/C	S/S	OBRAS PUBLICAS	REGULAR	TESORERIA	N/D	10,000.00
441	RAM/1-5152-01	COMPUTADORA PORTATIL	HP	S/T	S/M	GRIS	SCD3478MEX	RASTRO	REGULAR	TESORERIA	N/D	1.00
442	SHA/1-5152-01	LAP TOP	HP	S/T	S/M	GRIS	S/S	SECRETARIA DEL H. AYUTAMIE	REGULAR	INFRAESTRUCTURA	24/10/2014	11,620.00
443	SIN/1-5152-01	LAPTOP	HP			GRIS	S/S	SINDICATURA	REGULAR	TESORERIA	N/D	11,620.00
444	TES/1-5152-01	LAP TOP	HP	S/T	S/M	S/C	5CD3478LFM	TESORERIA	REGULAR	INFRAESTRUCTURA	24/10/2014	13,527.00
445	TES/2-5152-01	LAPTOP HP	HP	S/T	S/M	GRIS	50C348547F	TESORERIA	REGULAR	TESORERIA	N/D	0.00
446	OPM/1-5152-02	LAPTOP ASUS	ASUS	S/T	FX506H	GRIS	N5NRCX07C99921H	OBRAS PUBLICAS	BUENO	PARTICIPACIONES	26/03/2025	19,602.84
447	OPM/1-5152-02	COMPUTADORA PORTATIL	ACER ASPIRE F573	S/T	N16Q2	NEGRA	XZP4148062	OBRAS PUBLICAS	MALO	TESORERIA	10/08/2017	18,647.90
448	ARM/1-5153-01	IMPRESORA	HP	ECNOLOGI	HP SMART	BLANCA	CN37Q2C548	ARCHIVO MUNICIPAL	REGULAR	PARTICIPACIONES	23/01/2024	3,712.00
449	ATM/1-5153-01	MULTIFUNCIONAL	SAMSUNG	S/T	SCX6122	BLANCO	6322DN/XAX	ATENCION A MIGRANTES	BUENO	PARTICIPACIONES	10/07/2020	7,000.00
450	BIS/1-5153-01	EQUIPO MULTIFUNCIONAL	EPSON	LTIFUNCIO	L395	NEGRO	525K229959	BIENESTAR SOCIAL	REGULAR	PARTICIPACIONES	07/03/2024	38,512.00
451	CAM/1-5153-01	IMPRESORA MULTIFUNCIONAL	HP	S/T	ESKJET 30	NEGRO	S/S	CATASTRO	MALO	TESORERIA	N/D	1,142.60
452	CON/1-5153-01	IMPRESORA EPSON	EPSON	S/T	L210	NEGRO	S25K355365	CONTRALORIA	REGULAR	TESORERIA	N/D	3,955.00
453	COS/1-5153-01	IMPRESORA (DUPLICADA)	HP	S/T	MART-TANK	BLANCO/GRIS	CM3BD15HR7	COMUNICACIÓN SOCIAL	REGULAR	TESORERIA	N/D	1,980.00
454	DEC/1-5153-01	IMPRESORA MULTIFUNCIONAL	EPSON	ECNOLOGI	L220	NEGRA	VGNK280542	DESARROLLO ECONOMICO	BUENO	PARTICIPACIONES	25/10/2021	6,800.00
455	DER/1-5153-01	IMPRESORA MULTIFUNCIONAL	HP	S/T	M1132	NEGRA	CNJ8F8Y8	DESARROLLO RURAL	MALO	TESORERIA	N/D	4,586.02
456	EAC/2-5153-01	IMPRESORA MULTIFUNCIONAL	HP	S/T	ESKJET 30	NEGRO	S/S	EDUC. ARTE Y CULTURA / IMAC	REGULAR	TESORERIA	N/D	1,090.00
457	EMA/1-5153-01	IMPRESORA HP	HP	S/T	ERJET P11	NEGRO	VND3842239	ECOLOGIA Y MEDIO AMBIENTE	REGULAR	TESORERIA	27/10/2016	1,637.92
458	EYT/1-5153-01	IMPRESORA MULTIFUNCIONAL	EPSON	LTIFUNCIO	L220	NEGRO	VNK6050217	ENLACE Y TRANSPARENCIA	REGULAR	TESORERIA	27/10/2016	4,344.20
459	IMD/1-5153-01	IMPRESORA	EPSON	ECNOLOGI	L1250	NEGRA	XBFQ094874	INST. MPAL. DEL DEPORTE	REGULAR	PARTICIPACIONES	29/04/2024	5,510.00
460	IMJ/1-5153-01	MULTIFUNCIONAL	CANON	ECNOLOGI	MOD 16730	NEGRO	WHD49570	INST. MPAL DE JUVENTUD	REGULAR	PARTICIPACIONES	N/D	0.00
461	IMM/1-5153-01	IMPRESORA MULTIFUNCIONAL	BROTHER	S/T	MFC8710PV	NEGRO	U63088K414896612	INSTITUTO DE LA MUJER	REGULAR	TESORERIA	N/D	2,000.00
462	JAD/1-5153-01	IMPRESORA MULTIFUNCIONAL	BROTHER	ECNOLOGI	S/M	BEIGE	U65178L0N296623	JUZGADO ADMINISTRATIVO	REGULAR	PARTICIPACIONES	N/D	0.00
463	JUR/1-5153-01	IMPRESORA	HP	LASERJET	P1102W	NEGRO	UND3304923	JURIDICO	REGULAR	TESORERIA	N/D	1,980.00
464	OFM/1-5153-01	IMPRESORA EPSON	EPSON	S/T	L3110	NEGRO	X5DN018303	OFICIALÍA MAYOR	REGULAR	TESORERIA	06/09/2018	3,393.55

465	OFM/1-5153	TIFUNCIONAL	SAMSUNG			BL RIS	S/S	OFICIALÍA MAYOR	BUENO	TESORERIA	N/D	3,955.00
466	OPM/1-5153-01	PLOTTER	HP	S/T	IGNJET T12	S/C	S/S	OBRAS PUBLICAS	REGULAR	TESORERIA	N/D	37,553.84
467	OPM/1-5153-01	ESCANER	EPSON	S/T	GTS55	S/C	S/S	OBRAS PUBLICAS	REGULAR	TESORERIA	N/D	1,000.00
468	PRC/1-5153-01	IMPRESORA	HP	ECNOLOGI	1102W	NEGRA	VND3514823	PROTECCION CIVIL	REGULAR	TESORERIA	N/D	1,529.10
469	REH/1-5153-01	IMPRESORA	HP	IART TANK	S/M	BLANCO/GRIS	CN39M1C0Q8	RECURSOS HUMANOS	REGULAR	TESORERIA	N/D	3,000.00
470	REH/1-5153-01	IMPRESORA (DUPLICADA)	HP	IART TANK	S/M	BLANCO/GRIS	CN39M1C0Q8	RECURSOS HUMANOS	REGULAR	TESORERIA	N/D	1.00
471	SET/1-5153-01	IMPRESORA	S/M	S/T	S/M	S/C	VND3308799	SECRETARÍA TÉCNICA	BUENO	PARTICIPACIONES	01/03/2025	4,350.00
472	SET/4-5153-01	IMPRESORA	EPSON L395	S/T	S/M	NEGRA	S/S	RECEPCION	REGULAR	TESORERIA	03/10/2017	5,040.55
473	SGP/1-5153-01	IMPRESORA	HP	IFORMATIC	MOD 585	NEGRO	TH43M6W1QR	SEGURIDAD PUBLICA	REGULAR	PARTICIPACIONES	10/10/2024	4,599.00
474	SHA/1-5153-01	MULTIFUNCIONAL	S/M	S/T	SMPBH150(	NEGRO/GRIS	KN12M6M1MW	SECRETARIA DEL H. AYUTAMIE	REGULAR	PARTICIPACIONES	25/10/2023	5,923.73
475	SIN/1-5153-01	IMPRESORA	HP	S/T	LASERJET	NEGRO	VND3K57621	SINDICATURA	REGULAR	TESORERIA	N/D	1,980.00
476	TES/1-5153-01	IMPRESORA	HP	S/T	SERJET P1	NEGRO	VNB3571892	TESORERIA	REGULAR	TESORERIA	N/D	1,980.00
477	TES/2-5153-01	IMPRESORA MULTIFUNCIONAL	BROTHER	S/T	FC-9970CD	BLANCO	U62513F3J423121	TESORERIA	REGULAR	TESORERIA	N/D	13,244.65
478	BIS/1-5153-02	IMPRESORA	EPSON	S/T	L1250	NEGRO	XBFQ110968	BIENESTAR SOCIAL	REGULAR	PARTICIPACIONES	13/05/2024	4,775.00
479	CAM/1-5153-02	MULTIFUNCIONAL	HP	S/T	3015	BLANCO	S/S	CATASTRO	REGULAR	TESORERIA	N/D	1.00
480	CON/1-5153-02	IMPRESORA DE ETIQUETAS BROTHER QL-700	BROTHER	S/T	WL700	BLANCO/NEGRO	U63045-G52856085	CONTRALORIA	REGULAR	TESORERIA	N/D	4,187.60
481	EAC/2-5153-02	IMPRESORA MTF EPSON L4160	EPSON	S/T	L4160	NEGRO	U6S178L0N296623	EDUC. ARTE Y CULTURA / IMAC	BUENO	PARTICIPACIONES	02/03/2022	6,350.00
482	EYT/1-5153-02	IMPRESORA	BROTHER	LTIFUNCIO	DCP-T426W	BLANCO	67027C3H722707	ENLACE Y TRANSPARENCIA	REGULAR	PARTICIPACIONES	N/D	0.00
483	IMJ/1-5153-02	IMPRESORA	HP	ECNOLOGI	MOD P1102\	NEGRA	VND3V42225	INST. MPAL DE JUVENTUD	REGULAR	PARTICIPACIONES	N/D	0.00
484	IMM/1-5153-02	IMPRESORA BROTHER MFC-DCP-T130	BROTHER	S/T	FC-DCP-T1	NEGRA	U65044L94690281	INSTITUTO DE LA MUJER	BUENO	PARTICIPACIONES	31/12/2020	4,634.20
485	JUR/1-5153-02	IMPRESORA	HP	S/T	S/M	BLANCO	CN3BV15H13	JURIDICO	REGULAR	PARTICIPACIONES	23/01/2024	3,712.00
486	OFM/1-5153-02	IMPRESORA HP	HP	S/T	MART-TANI	BLANCO/GRIS	CM3BD15HR7	OFICIALÍA MAYOR	REGULAR	PARTICIPACIONES	29/05/2024	4,953.20
487	OPM/1-5153-02	ESCANER EPSON	EPSON	ECNOLOGI	DS-530II	BLANCA	X8Q2133367	OBRAS PUBLICAS	REGULAR	PARTICIPACIONES	21/12/2022	25,675.44
488	OPM/1-5153-02	IMPRESORA	EPSON L395	S/T	S/M	NEGRA	S/S	OBRAS PUBLICAS	REGULAR	TESORERIA	03/10/2017	5,040.55
489	PRC/1-5153-02	IMPRESORA (REPETIDA)	HP	S/T	S/M	S/C	S/S	PROTECCION CIVIL	REGULAR	TESORERIA	N/D	2,000.00
490	REH/1-5153-02	ESCANER XEROX	XEROX	S/T	PLEX COM	BLANCO	086-08-95-0 Y 85-03-41-200	RECURSOS HUMANOS	REGULAR	PARTICIPACIONES	13/05/2021	5,720.00
491	SET/4-5153-02	IMPRESORA MULTIFUNCIONAL	CANNON	S/T	ER JET G-2	S/C	KNJN29303	RECEPCION	REGULAR	TESORERIA	N/D	3,955.00
492	SHA/1-5153-02	IMPRESORA MULTIFUNCIONAL	HP	S/T	\SERJETM	NEGRO/GRIS	KN12M6M1MW	SECRETARIA DEL H. AYUTAMIE	REGULAR	TESORERIA	N/D	3,312.00
493	TES/1-5153-02	MULTIFUNCIONAL HP 315 TINTA CONTINUA	HP	315	S/M	NEGRO	CN1206422C	TESORERIA	REGULAR	PARTICIPACIONES	16/12/2022	4,239.00
494	TES/2-5153-02	IMPRESORA (EGRESOS)	HP	S/T	SERJET P1	NEGRO	VNB13X16680	TESORERIA	REGULAR	TESORERIA	N/D	1,980.00
495	BIS/1-5153-03	IMPRESORA	EPSON	S/T	L3210	NEGRO	XAGB4B8414	BIENESTAR SOCIAL	REGULAR	PARTICIPACIONES	29/05/2024	5,046.00
496	CON/1-5153-03	IMPRESORA MULTIFUNCIONAL	SAMSUNG	ECNOLOGI	MOD 6545N	NEGRO	Z25CB1CBC002367	CONTRALORIA	REGULAR	TESORERIA	27/10/2016	7,888.00
497	EAC/2-5153-03	IMPRESORA HP MULTIFUNCIONAL	HP	S/T	HP 9730	BLANCO	CN3AGBH09K	EDUC. ARTE Y CULTURA / IMAC	BUENO	PARTICIPACIONES	31/01/2025	7,830.00
498	IMM/1-5153-03	IMPRESORA MULTIFUNCIONAL	BROTHER	ECNOLOGI	DCP-T300	NEGRA	U60449F51T834478	INSTITUTO DE LA MUJER	REGULAR	PARTICIPACIONES	27/08/2023	5,500.00
499	OPM/1-5153-03	IMPRESORA MULTIFUNCIONAL	BROTHER	ECNOLOGI	T520W	NEGRO	U66053H2H359662	OBRAS PUBLICAS	REGULAR	PARTICIPACIONES	31/12/2022	6,583.00
500	PRC/1-5153-03	MULTIFUNCIONAL CANON	CANON	ECNOLOGI	MG2410	NEGRA	QC47478DB01-002	PROTECCION CIVIL	REGULAR	PARTICIPACIONES	03/05/2023	1,900.00
501	TES/1-5153-03	IMPRESORA (DOBLE REGISTRO)	S/M	S/T	S/M	S/C	S/S	TESORERIA	REGULAR	PARTICIPACIONES	13/05/2024	0.00
502	TES/2-5153-03	IMPRESORA MULTIFUNCIONAL	EPSON	S/T	L575	NEGRO	S/S	TESORERIA	REGULAR	TESORERIA	26/10/2016	6,159.60
503	BIS/1-5153-04	ESCANER	HP	S/T	S/M	S/C	S/S	BIENESTAR SOCIAL	REGULAR	TESORERIA	N/D	0.00
504	CON/1-5153-04	MULTIFUNCIONAL CANON	CANON	ECNOLOGI	MOD C211(	NEGRO	KNJN21921	CONTRALORIA	REGULAR	PARTICIPACIONES	08/06/2023	4,750.00
505	IMM/1-5153-04	IMPRESORA MULTIFUNCIONAL	CANON	ECNOLOGI	G3110	NEGRA	KKDX09739	INSTITUTO DE LA MUJER	REGULAR	FORTALECIMIENTO	24/12/2024	5,510.00
506	OPM/1-5153-04	MULTIFUNCIONAL	BROTHER	ECNOLOGI	T520W	NEGRO	U66053B4H530640	OBRAS PUBLICAS	REGULAR	PARTICIPACIONES	N/D	0.00
507	TES/2-5153-04	MULTIFUNCIONAL CANON (INGRESOS)	CANON	G3110	S/M	NEGRO	KPVA15575	TESORERIA	REGULAR	PARTICIPACIONES	16/12/2022	4,115.00
508	OPM/1-5153-05	IMPRESORA MULTIFUNCIONAL BROTHER	BROTHER	S/T	520	NEGRO	U66053G2H969840	OBRAS PUBLICAS	BUENO	PARTICIPACIONES	26/03/2025	8,700.00
509	TES/2-5153-05	MULTIFUNCIONAL CANON (A)	CANON	G3110	S/M	NEGRO	KPVA15559	TESORERIA	REGULAR	PARTICIPACIONES	16/12/2022	4,115.00
510	TES/2-5153-06	IMPRESORA MULTIFUNCIONAL	BROTHER	COPT520W	S/M	NEGRO	U63885L2N569258	TESORERIA	REGULAR	PARTICIPACIONES	31/12/2022	6,583.00
511	TES/2-5153-07	ESCANER	EPSON	S/T	DS870	BLANCO	X5X5012503	TESORERIA	REGULAR	PARTICIPACIONES	26/07/2024	19,140.00

512	TES/2-5153-	LTIFUNCIONAL CANON (CONTA)	CANON	TX7010	S/M		KNDW24916	TESORERIA	BUENO	PARTICIPACIONES	01/05/202	15,950.00
513	TES/2-5153-09	ESCANER EPSON (CONTA)	EPSON	S/T	DS870	BLANCO	S. X5X5012491	TESORERIA	REGULAR	TESORERIA	N/D	0.00
514	TES/2-5153-10	IMPRESORA HP MOD. 111W (CONTA)	HP	S/T	111W	BLANCO	WNB3D49169	TESORERIA	REGULAR	TESORERIA	N/D	1,591.66
515	TES/2-5153-11	IMPRESORA HP MOD. 111W (APOYOS)	HP	S/T	111W	BLANCO	WNB3D47371	TESORERIA	REGULAR	TESORERIA	N/D	1,591.67
516	TES/2-5153-12	IMPRESORA HP MOD. 111W (A)	HP	S/T	111W	BLANCO	WNB3D47405	TESORERIA	REGULAR	TESORERIA	N/D	1,591.67
517	EAC/1-5191-01	PODIUM	S/M	S/T	S/M	S/C	S/S	EDUC. ARTE Y CULTURA / IMAC	REGULAR	TESORERIA	N/D	8,700.00
518	EAC/3-5191-01	NACIMIENTO NAVIDEÑO	S/M	S/T	S/M	S/C	S/S	EDUC. ARTE Y CULTURA / IMAC	REGULAR	PARTICIPACIONES	23/11/2023	149,060.00
519	EAC/4-5191-01	PODIUM DE MADERA CUADRADO	S/M	S/T	S/M	S/C	S/S	EDUC. ARTE Y CULTURA / IMAC	REGULAR	TESORERIA	N/D	1.00
520	OFM/1-5191-01	PERSIANAS	S/M	S/T	S/M	BLANCO	S/S	OFICIALÍA MAYOR	REGULAR	TESORERIA	N/D	1.00
521	SET/2-5191-01	CAJA FUERTE	S/M	S/T	S/M	NEGRA	S/S	DESPACHO PRESIDENCIA	REGULAR	PARTICIPACIONES	N/D	0.00
522	SET/4-5191-01	BOTE DE BASURA	S/M	S/T	S/M	METALICO	S/S	RECEPCION	REGULAR	TESORERIA	N/D	250.00
523	SGP/1-5191-01	PIZARRON DE CORCHO	EFGO	S/T	S/M	CAFÉ	S/S	SEGURIDAD PUBLICA	REGULAR	TESORERIA	N/D	1.00
524	SIN/1-5191-01	GUARDA BANDERA	S/M	S/T	S/M	S/C	S/S	SINDICATURA	REGULAR	TESORERIA	05/05/2015	4,060.00
525	SPM/1-5191-01	TOLDO DE 3X3	S/M	S/T	S/M	S/C	S/S	SERVICIOS PÚBLICOS MUNICIP.	REGULAR	PARTICIPACIONES	13/05/2024	13,597.40
526	TES/2-5191-01	ENGARGOLADORA	S/M	S/T	S/M	S/C	S/S	TESORERIA	REGULAR	TESORERIA	N/D	1.00
527	BIS/1-5191-02	BUZON QUEJAS	S/M	METALICO	S/M	ACERO	S/S	BIENESTAR SOCIAL	REGULAR	PARTICIPACIONES	N/D	0.00
528	EAC/1-5191-02	TOMBOLA	S/M	S/T	S/M	S/C	S/S	EDUC. ARTE Y CULTURA / IMAC	REGULAR	TESORERIA	02/06/2015	3,712.00
529	SET/3-5191-02	PERCHERO	S/M	S/T	S/M	S/C	S/S	CABILDO	REGULAR	TESORERIA	N/D	1,624.00
530	SGP/1-5191-02	PINTARRON	S/M	S/T	S/M	S/C	S/S	SEGURIDAD PUBLICA	REGULAR	TESORERIA	N/D	1.00
531	SHA/1-5191-02	PERSIANAS	S/M	S/T	S/M	AZUL	S/S	SECRETARIA DEL H. AYUTAMIE	REGULAR	TESORERIA	N/D	1.00
532	SPM/1-5191-02	ESTRUCTURA LETRAS EMILIANO ZAPATA	S/M	S/T	S/M	S/C	S/S	SERVICIOS PÚBLICOS MUNICIP.	REGULAR	PARTICIPACIONES	01/10/2024	98,600.00
533	TES/1-5191-02	REGULADOR DE VOLTAJE	S/M	S/T	S/M	S/C	S/S	TESORERIA	REGULAR	TESORERIA	N/D	2,001.00
534	TES/2-5191-02	TRITURADORA DE PAPEL	S/M	S/T	S/M	S/C	S/S	TESORERIA	BUENO	PARTICIPACIONES	08/11/2023	2,900.00
535	BIS/1-5191-03	BUZON QUEJAS	S/M	METALICO	S/M	BLANCO	S/S	BIENESTAR SOCIAL	REGULAR	PARTICIPACIONES	N/D	0.00
537	SET/3-5191-03	BOTE DE BASURA	S/M	S/T	S/M	METALICO	S/S	CABILDO	REGULAR	TESORERIA	N/D	250.00
538	SGP/1-5191-03	TRITURADORA	JINRONG	MOBILIARIO	S/M	NEGRA	S/S	SEGURIDAD PUBLICA	REGULAR	PARTICIPACIONES	N/D	0.00
539	SPM/1-5191-03	JUEGO DE LETRAS DE CUENCAME 2.44 MTS DE ALTURA	S/M	S/T	S/M	S/C	S/S	SERVICIOS PÚBLICOS MUNICIP.	REGULAR	TESORERIA	10/02/2015	295,800.00
540	SET/3-5191-04	LAMPARA COLGANTE	S/M	S/T	S/M	S/C	S/S	CABILDO	REGULAR	TESORERIA	N/D	3,700.40
541	SGP/1-5191-04	GABINETE DE ALMACENAMIENTO DE EQUIPO	S/M	S/T	S/M	S/C	S/S	SEGURIDAD PUBLICA	REGULAR	TESORERIA	N/D	1,200.00
542	SPM/1-5191-04	NACIMIENTO NAVIDEÑO	S/M	S/T	S/M	S/C	S/S	SERVICIOS PÚBLICOS MUNICIP.	REGULAR	TESORERIA	20/12/2016	127,600.00
543	SET/3-5191-05	REPISA DE MADERA PARA EMPOTRAR EN PARED	S/M	S/T	S/M	S/C	S/S	CABILDO	REGULAR	TESORERIA	N/D	2,088.00
544	SPM/1-5191-05	TOLDO DE 3X3	S/M	S/T	S/M	S/C	S/S	SERVICIOS PÚBLICOS MUNICIP.	BUENO	PARTICIPACIONES	31/12/2020	3,480.00
545	SPM/1-5191-06	TOLDO DE 3X3	S/M	S/T	S/M	S/C	S/S	SERVICIOS PÚBLICOS MUNICIP.	BUENO	PARTICIPACIONES	31/12/2020	3,480.00
546	IMM/1-5192-01	ESTUFA MABE	MABE	S/T	S/M	GRIS	S/S	INSTITUTO DE LA MUJER	REGULAR	PFTPG	N/D	3,919.90
547	SET/3-5192-01	MICROONDAS	S/M	S/T	MABE	S/C	S/S	CABILDO	REGULAR	TESORERIA	N/D	1,525.40
548	TES/1-5192-01	FRIGOBAR 5P	WHIRPOOL	S/T	5P	NEGRO	S/S	TESORERIA	REGULAR	TESORERIA	N/D	2,301.75
549	SET/3-5192-02	FRIGOBAR	S/M	S/T	S/M	S/C	S/S	CABILDO	REGULAR	TESORERIA	N/D	2,249.58
550	BIS/1-5193-01	DISPENSADOR DE AGUA	PROFILE	S/T	S/M	GRIS	S/S	BIENESTAR SOCIAL	REGULAR	TESORERIA	N/D	5,225.48
551	DEC/1-5193-01	DISPENSADOR DE AGUA	WIRLPOOL	S/T	S/M	GRIS	S/S	DESARROLLO ECONOMICO	REGULAR	TESORERIA	N/D	1,999.00
552	SET/3-5193-01	ENFRIADOR DE AGUA	S/M	S/T	S/M	S/C	S/S	CABILDO	REGULAR	TESORERIA	N/D	3,034.11
553	TES/2-5193-01	DISPENSADOR DE AGUA	PROFILE	S/T	S/M	GRIS	S/S	TESORERIA	REGULAR	TESORERIA	N/D	3,034.11
554	SET/4-5153-03	MULTIFUNCIONAL	HP	S/T	RO 3303FD	BLANCO	S/S	PRESIDENCIA	BUENO	PARTICIPACIONES	18/11/2025	10,126.80
555		SILLA EJECUTIVA	S/M	S/T	DREAM	TAUPE	S/S	PRESIDENCIA	BUENO	PARTICIPACIONES	13/12/2025	17,059.00
556		CREDENZA	S/M	S/T	CRACOVIA	NOGAL	S/S	PRESIDENCIA	BUENO	PARTICIPACIONES	13/12/2025	10,264.00
557		CREDENZA	S/M	S/T	ATENAS	S/C	S/S	PRESIDENCIA	BUENO	PARTICIPACIONES	13/12/2025	15,310.00
558		SILLA	S/M	S/T	DREAM	TAUPE	S/S	PRESIDENCIA	BUENO	PARTICIPACIONES	13/12/2025	13,597.00
559		SILLA	S/M	S/T	DREAM	TAUPE	S/S	PRESIDENCIA	BUENO	PARTICIPACIONES	13/12/2025	13,597.00

560		RITORIO DE OFICINA	S/M	S/T	CRACOV	GR GAL	S/S	PRESIDENCIA	BUENO	PARTICIPACIONES	13/12/202	15,930.00
561		ESCRITORIO DE OFICINA	S/M	S/T	CRACOV	GRIS Y NOGAL	S/S	PRESIDENCIA	BUENO	PARTICIPACIONES	13/12/2025	10,366.00
562		ESCRITORIO DE OFICINA	S/M	S/T	CRACOV	GRIS Y NOGAL	S/S	PRESIDENCIA	BUENO	PARTICIPACIONES	13/12/2025	10,366.00
563		ESCRITORIO DE OFICINA	S/M	S/T	CRACOV	GRIS Y NOGAL	S/S	PRESIDENCIA	BUENO	PARTICIPACIONES	13/12/2025	10,366.00
564		MESA DE JUNTAS	S/M	S/T	KOV-J	S/C	S/S	CABILDO	BUENO	PARTICIPACIONES	13/12/2025	12,248.00
565		MESA DE JUNTAS	S/M	S/T	KOV-J	S/C	S/S	CABILDO	BUENO	PARTICIPACIONES	13/12/2025	12,248.00
												2,208,806.36

H. AYUNTAMIENTO DEL MUNICIPIO DE CUENCAMÉ, DGO

INVENTARIO ACTUALIZADO DE BIENES MUEBLES AL 31 DE DICIEMBRE DEL 2025

MOBILIARIO Y EQUIPO EDUCACIONAL Y RECREATIVO (INCLUYE TODAS LAS PARTIDAS GENÉRICAS APLICABLES DEL CONCEPTO 52 DEL CLASIFICADOR POR OBJETO DEL GASTO EMITIDO POR EL CONAC)

No	CÓDIGO	DESCRIPCIÓN	MARCA	TIPO	MODELO	COLOR	No.DE SERIE	DEPARTAMENTO	ESTADO FISICO	TIPO DE RECURSO CON EL QUE SE ADQUIRIÓ	FECHA DE ADQUSICIÓN	COSTO DE ADQUISICIÓN
555	EAC/1-5211-01	EQUIPO DE BOCINAS	BAFLE YAMAHA	S/T	S/M	S/C	S/S	EDUC. ARTE Y CULTURA / IMAC	MALO	TESORERIA	N/D	1,500.00
556	EAC/2-5211-01	EQUIPO DE BOCINAS	BAFLE YAMAHA	S/T	S/M	S/C	S/S	EDUC. ARTE Y CULTURA / IMAC	MALO	TESORERIA	N/D	1,500.00
557	EAC/4-5211-01	EQUIPO DE SONIDO INTEGRADO (BOCINAS Y MICROFONOS)	KAISER	S/T	S/M	NEGRO	S/S	EDUC. ARTE Y CULTURA / IMAC	REGULAR	PARTICIPACIONES	20/06/2024	7,470.40
558	IMJ/1-5211-01	BOCINA	AUDIOVERSE	ECNOLOGI	S/M	NEGRA	S/S	INST. MPAL DE JUVENTUD	REGULAR	PARTICIPACIONES	N/D	0.00
559	OFM/1-5211-01	VIDEOPROYECTOR	INFOCUS	S/T	S/M	NEGRO	BMYB44503345	OFICIALÍA MAYOR	MALO	TESORERIA	N/D	0.00
560	SGP/1-5211-01	AMPLIFICADOR DE RELOJ DE LA PLAZA	SOUND TRACK	S/T	S/M	S/C	S/S	SEGURIDAD PUBLICA	REGULAR	TESORERIA	N/D	100.00
561	EAC/1-5211-02	EQUIPO DE BOCINAS	BAFLE YAMAHA	S/T	S/M	S/C	S/S	EDUC. ARTE Y CULTURA / IMAC	MALO	TESORERIA	N/D	1,500.00
562	EAC/2-5211-02	AMPLIFICADOR	SERVIN N-VEGA	S/T	S/M	S/C	S/S	EDUC. ARTE Y CULTURA / IMAC	MALO	TESORERIA	N/D	5,000.00
563	COS/1-5231-01	Camara canon 80D KIT CON LENTE 18-135MM	CANON	S/T	80D	S/C	S/S	COMUNICACIÓN SOCIAL	BUENO	TESORERIA	20/02/2020	34,742.00
564	OPM/1-5231-01	CAMARA CANON REFLEX 30PPS 18MP 2.7" PANTALLA LCD 28MM	CANON	S/T	REFLEX	S/C	S/S	OBRAS PUBLICAS	BUENO	FISM	03/04/2020	17,748.00
565	SGP/1-5231-01	SISTEMA DE GRABACION DIGITAL Y 2 CAMARAS ECOSIGHT DE 650 TV	S/M	S/T	S/M	S/C	S/S	SEGURIDAD PUBLICA	REGULAR	TESORERIA	01/08/2016	12,932.84
566	OPM/1-5231-02	CÁMARA FOTOGRÁFICA NIKON	NIKON	T-100	S/M	NEGRO	S/S	OBRAS PUBLICAS	REGULAR	TESORERIA	N/D	4,266.48
567	COS/1-5232-01	FLASH V1	FLASHPOINT	S/T	V1	S/C	S/S	COMUNICACIÓN SOCIAL	BUENO	TESORERIA	20/02/2020	5,220.00
568	EAC/4-5232-01	PANTALLA P/CAMARA DE SEGURIDAD	S/M	S/T	S/M	S/C	BEJW19435	EDUC. ARTE Y CULTURA / IMAC	REGULAR	TESORERIA	N/D	13,100.00
569	OPM/1-5232-01	DRON MARCA DJI MODELO MAVIC MINI	DJI	S/T	MAVIC MIN	S/C	S/S	OBRAS PUBLICAS	BUENO	FISM	03/04/2020	16,230.72
570	OFM/1-5211-02	EQUIPO DE SONIDO (PARLANTES, MEZCLADORA Y MICROFONO)	JBL	S/T	PRX915	NEGRO	S/S	OFICIALÍA MAYOR	BUENO	PARTICIPACIONES	08/11/2025	52,705.00
571	OFM/1-5211-04	TV LG	LG	S/T	75NANO8A	NEGRO	S/S	OFICIALÍA MAYOR	BUENO	PARTICIPACIONES	04/12/2025	13,496.98
572	OFM/1-5211-03	TV LG 86	LG	S/T	86	NEGRO	S/S	OFICIALÍA MAYOR	BUENO	INGRESOS PROPIOS	06/12/2025	17,990.00
												205,502.42

EQUIPO E INSTRUMENTAL MEDICO Y DE LABORATORIO (INCLUYE TODAS LAS PARTIDAS GENÉRICAS APLICABLES DEL CONCEPTO 53 DEL CLASIFICADOR POR OBJETO DEL GASTO EMITIDO POR EL CONAC)

No	CÓDIGO	DESCRIPCIÓN	MARCA	TIPO	MODELO	COLOR	No.DE SERIE	DEPARTAMENTO	ESTADO FISICO	TIPO DE RECURSO CON EL QUE SE ADQUIRIÓ	FECHA DE ADQUSICIÓN	COSTO DE ADQUISICIÓN
573	SAM/1-5311-01	8 TANQUES DE OXÍGENO	S/M	S/T	S/M	S/C	S/S	SALUD MUNICIPAL	BUENO	FORTAMUN	23/11/2020	46,773.32
												46,773.32

VEHICULOS Y EQUIPO DE TRANSPORTE (INCLUYE TODAS LAS PARTIDAS GENÉRICAS APLICABLES DEL CONCEPTO 54 DEL CLASIFICADOR POR OBJETO DEL GASTO EMITIDO POR EL CONAC)

No	CÓDIGO	DESCRIPCIÓN	MARCA	TIPO	MODELO	COLOR	No.DE SERIE	DEPARTAMENTO	ESTADO FISICO	TIPO DE RECURSO CON EL QUE SE ADQUIRIÓ	FECHA DE ADQUSICIÓN	COSTO DE ADQUISICIÓN
574	OFM/2-5411-01	TRACTO CAMION	DINA	S/T	1979	BLANCO	S/S	OFICIALÍA MAYOR	MALO	TESORERIA	01/09/2016	1.00
575	OPM/2-5411-01	CARRO 05	NISSAN	TSURU GS	2014	BLANCO	3N1EB31S0EK353584	OBRAS PUBLICAS	REGULAR	TESORERIA	04/03/2014	131,900.00
576	PRC/1-5411-01	CAMION DE BOMBEROS	MACK	S/T	1989	S/C	1M2A152C4LM001411	PROTECCION CIVIL	MALO	TESORERIA	26/07/2017	475,600.00
577	SET/2-5411-01	CAMIONETA VAN	TOYOTA	NTANA SUP	2017	BLANCO	JTFPX22P9H0070549	SECRETARÍA TÉCNICA	REGULAR	TESORERIA	28/07/2017	455,000.00
578	SPM/1-5411-01	CAMION PIPA CISTERNA CON MOTO BOMBA	FORD	S/T	S/M	NARANJA	3FEXF70J1VA12282	SERVICIOS PÚBLICOS MUNICIP.	MALO	TESORERIA	26/07/2017	200.00
579	OFM/2-5411-02	CAMION RECONSTRUIDO 02	KENWORTH	S/T	1988	BLANCO	1XKAD29X1L5546579	OFICIALÍA MAYOR	MALO	TESORERIA	26/07/2017	350,000.00
580	SPM/1-5411-02	CAMION RECOLECTOR DE BASURA	INTERNATIONAL	S/T	2017	BLANCO	3HAMMAAR4JL685032	SERVICIOS PÚBLICOS MUNICIP.	REGULAR	TESORERIA	N/D	1.00
581	OFM/2-5411-03	CAMION 01	NAVISTAR INTERNATIONAL	TRUCK	2001	BLANCO	1HTSDAARX1H351519	OFICIALÍA MAYOR	MALO	TESORERIA	03/03/2014	748,896.00
582	SPM/1-5411-03	CAMION GRUA	GMC	CANASTILL	2001	BLANCO	3GDKC34GX1M107799	SERVICIOS PÚBLICOS MUNICIP.	REGULAR	TESORERIA	31/05/2019	336,400.00
583	OFM/2-5411-04	CAMION 02	NAVISTAR INTERNATIONAL	TRUCK	2001	BLANCO	1HTSDAAR61H351520	OFICIALÍA MAYOR	MALO	TESORERIA	03/03/2014	748,896.00

584	SPM/1-5411	MPACTADOR DE BASURA	INTERNATIONAL	CAMION	2007	LA UAT	3HAMMAAR57L574885	SERVICIOS PÚBLICOS MUNICIP.	MALO	TESORERIA	24/05/201	720,000.00
585	OFM/2-5411-05	CAMION PEDRICEÑA	MERCEDES BENZ STERLING	TRUCK	2004	BLANCO	2FZACGBS04AM66723	OFICIALÍA MAYOR	REGULAR	TESORERIA	03/03/2014	748,896.00
586	SPM/1-5411-05	CAMION DE BASURA UN VEHICULO NUEVO, NACIONALFWD 1100Q24 M	ISUZU	S/T	2024	BLANCO	S/S	SERVICIOS PÚBLICOS MUNICIP.	BUENO	PARTICIPACIONES	19/07/2023	2,624,880.00
587	OFM/2-5411-06	CARRO 03	NISSAN	TSURU GS	2014	BLANCO	3N1EB31S0EK348367	OFICIALÍA MAYOR	REGULAR	TESORERIA	04/03/2014	131,900.00
588	OFM/2-5412-01	CAMIONETA	FORD	ESCAPE	2008	BLANCO	1FMCU03138KA27940	OFICIALÍA MAYOR	MALO	TESORERIA	N/D	265,044.00
589	OFM/2-5412-01	CAMIONETA DOBLE CABINA 01	NISSAN	PICK UP	2014	BLANCO	3N6DD23T7EK086119	PROTECCION CIVIL	REGULAR	TESORERIA	04/03/2014	221,600.00
590	OPM/2-5412-01	CAMIONETA DOBLE CABINA 04	NISSAN	PICK UP	2014	BLANCO	3N6DD23T6EK084586	OBRAS PUBLICAS	REGULAR	TESORERIA	04/03/2014	221,600.00
591	SET/2-5412-01	CAMIONETA	CHEVROLET	TAHOE	2007	ORADO METALI	1GNF13J97J318416	SECRETARÍA TÉCNICA	MALO	TESORERIA	06/09/2017	185,000.00
592	SPM/1-5412-01	CAMIONETA	FORD	S/T	S/M	GRIS	1FTBR10A6JUC01327	SERVICIOS PÚBLICOS MUNICIP.	MALO	TESORERIA	04/03/2014	1.00
593	OFM/2-5412-02	CAMIONETA 02	NISSAN	PICK UP TM	2014	BLANCO	3N6DD21TXEK075280	OFICIALÍA MAYOR	MALO	TESORERIA	04/03/2014	192,200.00
594	SET/2-5412-02	CAMIONETA EXPLORER	FORD	S/T	2011	BLANCO	1FMHK7B86BGA40372	SECRETARÍA TÉCNICA	MALO	TESORERIA	07/10/2019	250,000.00
595	SPM/1-5412-02	CAMIONETA CHASIS CAJA CERRADA	NISSAN	PICKUP	1997	BLANCO	3NIGEAD21VK000863	SERVICIOS PÚBLICOS MUNICIP.	MALO	TESORERIA	07/10/2019	200.00
596	OFM/2-5412-03	CAMIONETA 07	NISSAN	PICK UP	2014	BLANCO	3N6DD23T7EK006446	OFICIALÍA MAYOR	MALO	TESORERIA	04/03/2014	220,950.00
597	SET/2-5412-03	CAMIONETA HIGHLANDER XLE	TOYOTA	SUV	2019	GRIS OBSCURO	5TDKZRFH9KS301396	SECRETARÍA TÉCNICA	REGULAR	FORTAMUN	30/04/2020	633,000.00
598	OPM/1-5412-04	CAMIONETA	NISSAN	OBLE CABI	1999	BLANCO	3N6CDI3S5XK015730	OFICIALÍA MAYOR	MALO	TESORERIA	30/04/2020	129,200.00
599	SET/2-5412-04	CAMIONETA TRAVERSE 2012	CHEVROLET	TRAVERSE	2012	PLATA	1GNKR8ED5CJ132265	SECRETARÍA TÉCNICA	REGULAR	PARTICIPACIONES	02/03/2022	250,000.00
600	OPM/1-5412-05	CAMIONETA	NISSAN	PICK UP	2004	BLANCO	3N6CD125X4K137626	OFICIALÍA MAYOR	MALO	TESORERIA	02/03/2022	124,200.00
601	SPM/1-5412-05	CAMIONETA HILUX SR	TOYOTA	PICK UP	2017	GRIS OBSCURO	MR0EX8DD0H0253930	SECRETARÍA TÉCNICA	MALO	PARTICIPACIONES	10/09/2020	320,000.00
602	OPM/1-5412-06	CAMIONETA	DODGE	RAM	2010	BLANCO	3D7Y51EK7AG185607	OFICIALÍA MAYOR	MALO	TESORERIA	06/09/2017	200.00
603	OFM/2-5413-01	CARRO COFRE NEGRO	NISSAN	TSURU	2005	BLANCO	3N1EB31S45K330941	OFICIALÍA MAYOR	MALO	TESORERIA	06/09/2017	102,600.00
604	OFM/2-5413-01	CARRO	DODGE	NEON	2002	AZUL	1B3BS46C62D533477	SERVICIOS PÚBLICOS MUNICIP.	REGULAR	TESORERIA	N/D	1.00
605	OFM/2-5413-02	CARRO 09	NISSAN	TSURU	2014	BLANCO	3N1EB31S9EK356001	OFICIALÍA MAYOR	REGULAR	TESORERIA	04/03/2014	131,900.00
606	OFM/2-5413-03	CARRO 10	NISSAN	TSURU	2014	BLANCO	3N1EB31S5EK354133	OFICIALÍA MAYOR	REGULAR	TESORERIA	04/03/2014	131,900.00
607	OFM/2-5413-04	CARRO 11	NISSAN	TSURU	2014	BLANCO	3N1EB31S6EK356447	OFICIALÍA MAYOR	REGULAR	TESORERIA	04/03/2014	131,900.00
608	OFM/2-5415-01	AUTOBUS ESCOLAR CAM	FORD E450	UPER DUT	2003	AMARILLO	1 FDWE45F63HB65665	OFICIALÍA MAYOR	MALO	TESORERIA	03/03/2014	187,224.00
609	OFM/2-5416-01	MOTOCICLETA	HONDA	S/T	S/M	S/C	JH2MC24842K210085	OFICIALÍA MAYOR	MALO	TESORERIA	04/03/2014	2.00
610	SPM/1-5421-01	TRAILA	S/M	S/T	S/M	S/C	S/S	SERVICIOS PÚBLICOS MUNICIP.	MALO	TESORERIA	04/03/2014	8,000.00
611		CAMIONETA	RAM	PICKUP	2025	BLANCO	9BD281HJ8SYAA4545	OFICIALÍA MAYOR	BUENO	FORTAMUN	12/12/2025	354,900.00
612		CAMIONETA	RAM	PICKUP	2025	BLANCO	9BD281HJ5S9991780	OFICIALÍA MAYOR	BUENO	FORTAMUN	12/12/2025	354,900.00
613		CAMIONETA	RAM	PICKUP	2025	BLANCO	9BD281HJ9SYAA4814	OFICIALÍA MAYOR	BUENO	FORTAMUN	12/12/2025	354,900.00
614		CAMIONETA	RAM	PICKUP	2025	BLANCO	9BD281HJ1S9991792	OFICIALÍA MAYOR	BUENO	FORTAMUN	12/12/2025	354,900.00
615		AUTOMOVIL	FIAT	AUTO	2025	BLANCO	9BD363CA2SYT08534	OFICIALÍA MAYOR	BUENO	FORTAMUN	13/12/2025	335,900.00
616		AUTOMOVIL	FIAT	AUTO	2025	BLANCO	9BD363CA8SYT15374	OFICIALÍA MAYOR	BUENO	FORTAMUN	13/12/2025	335,900.00
617		AUTOMOVIL	FIAT	AUTO	2025	BLANCO	9BD363CA7SYT18301	OFICIALÍA MAYOR	BUENO	FORTAMUN	13/12/2025	335,900.00
618		AUTOMOVIL	FIAT	AUTO	2025	BLANCO	9BD363CA9SYT18302	OFICIALÍA MAYOR	BUENO	FORTAMUN	13/12/2025	335,900.00
619	OFM/2-5411-06	CAMION DE BASURA	PETERBILT	MCNEILUS	1999	S/C	S/S	SERVICIOS PÚBLICOS MUNICIP.	BUENO	FORTAMUN	14/12/2025	909,440.00
620	OFM/2-5411-07	BARREDORA	NISSAN	LGIN EAGL	2009	S/C	S/S	SERVICIOS PÚBLICOS MUNICIP.	BUENO	FORTAMUN	14/12/2025	1,104,320.00
												15,956,252.00

MAQUINARIA, OTROS EQUIPOS Y HERRAMIENTAS (INCLUYE TODAS LAS PARTIDAS GENÉRICAS APLICABLES DEL CONCEPTO 56 DEL CLASIFICADOR POR OBJETO DEL GASTO EMITIDO POR EL CONAC)

No	CÓDIGO	DESCRIPCIÓN	MARCA	TIPO	MODELO	COLOR	No.DE SERIE	DEPARTAMENTO	ESTADO FISICO	TIPO DE RECURSO CON EL QUE SE ADQUIRIÓ	FECHA DE ADQUSICIÓN	COSTO DE ADQUISICIÓN
620	OFM/2-5631-01	RETROEXCAVADORA 01	CAT	S/T	S/M	S/C	CAT0416DEBFP06576	OFICIALÍA MAYOR	MALO	TESORERIA	04/03/2014	32,000.00
621	OFM/2-5631-02	BULLDOSER D-5	CAT	S/T	S/M	S/C	S/S	OFICIALÍA MAYOR	MALO	TESORERIA	04/03/2014	378,640.20
622	OFM/2-5631-03	BULLDOSER D-6	CAT	S/T	S/M	S/C	S/S	OFICIALÍA MAYOR	MALO	TESORERIA	04/03/2014	607,398.93
623	OFM/2-5632-04	VIBROCOMPACTADOR	RAYGO	S/T	S/M	S/C	98781091	OFICIALÍA MAYOR	MALO	TESORERIA	04/03/2014	266,703.14
624	BIB/1-5641-01	EQUIPO DE AIRE EVAPORATIVO	FRIKKO	S/T	F6000	BLANCO	S/S	BIBLIOTECA	REGULAR	PARTICIPACIONES	08/07/2024	15,660.00
625	BIS/1-5641-01	AIRE ACONDICIONADO 2 TONELADAS	MIRAGE	S/T	S/M	BLANCO	EXC261F7071501288	BIENESTAR SOCIAL	REGULAR	PARTICIPACIONES	01/08/2022	10,000.00

626	CON/1-5641	ISPLIT	MIRAGE	MOBILIARIO	S/M		S/S	CONTRALORIA	REGULAR	PARTICIPACIONES	N/D	0.00
627	COS/1-5641-01	MINISPLIT	S/M	S/T	S/M	BLANCO	S/S	COMUNICACIÓN SOCIAL	REGULAR	TESORERIA	N/D	0.00
628	EAC/1-5641-01	MINISPLIT	MIRAGE	S/T	S/M	BLANCO	S/S	EDUC. ARTE Y CULTURA / IMAC	REGULAR	TESORERIA	N/D	0.00
629	EAC/2-5641-01	MINISPLIT	MIRAGE	S/T	S/M	BLANCO	S/S	EDUC. ARTE Y CULTURA / IMAC	REGULAR	TESORERIA	N/D	0.00
630	EAC/4-5641-01	MINISPLIT	MIDEA			BLANCO	S/S	EDUC. ARTE Y CULTURA / IMAC	REGULAR	TESORERIA	N/D	0.00
631	EYT/1-5641-01	MINISPLIT	MIRAGE	S/T	EXC2161F	BLANCO	EXC261F071500809	ENLACE Y TRANSPARENCIA	REGULAR	PARTICIPACIONES	N/D	0.00
632	JAD/1-5641-01	MINISPLIT	MIRAGE	MOBILIARIO	S/M	BLANCO	S/S	JUZGADO ADMINISTRATIVO	REGULAR	PARTICIPACIONES	N/D	0.00
633	JUR/1-5641-01	MINI SPLIT	MIRAGE	S/T	EXC261F	BLANCO	EXC261F7061500107	JURIDICO	REGULAR	PARTICIPACIONES	N/D	0.00
634	OFM/1-5641-01	AIRE ACONDICIONADO CHICO	MIRAGE	S/T	S/M	BLANCO	S/S	OFICIALÍA MAYOR	REGULAR	TESORERIA	N/D	2,635.52
635	OPM/1-5641-01	MINI SPLIT DE 1 TONELADA	MABE	S/T	S/M	BLANCO	S/S	OBRAS PUBLICAS	REGULAR	INFRAESTRUCTURA	01/06/2018	18,328.00
636	PAM/1-5641-01	MINI SPLIT	MIRAGE	S/T	EPC120X	BLANCO	EPC120X70132002972	PATRIMONIO	REGULAR	PARTICIPACIONES	N/D	0.00
637	SET/2-5641-01	MINISPLIT	MIRAGE	S/T	S/M	S/C	S/S	DESPACHO PRESIDENCIA	REGULAR	TESORERIA	N/D	0.00
638	SET/3-5641-01	AIRE ACONDICIONADO 2 TONELADAS	MIRAGE	S/T	S/M	BLANCO	S/S	CABILDO	REGULAR	PARTICIPACIONES	01/08/2022	10,000.00
639	SET/4-5641-01	MINISPLIT	MIRAGE	MOBILIARIO	S/M	BLANCO	S/S	RECEPCION	REGULAR	PARTICIPACIONES	N/D	0.00
640	SGP/1-5641-01	MINISPLIT	MIRAGE	MOBILIARIO	S/M	BLANCO	S/S	SEGURIDAD PUBLICA	REGULAR	PARTICIPACIONES	N/D	0.00
641	SHA/1-5641-01	MINI SPLIT	MIRAGE	S/T	EXC261F	BLANCO	EXC261F7071501186	SECRETARIA DEL H. AYUTAMIE	REGULAR	PARTICIPACIONES	N/D	0.00
642	SIN/1-5641-01	MINI SPLIT	MIRAGE	S/T	S/M	BLANCO	S/S	SINDICATURA	REGULAR	TESORERIA	N/D	0.00
643	TES/1-5641-01	AIRE ACONDICIONADO 2 TONELADAS	MIRAGE	S/T	S/M	S/C	S/S	TESORERIA	REGULAR	PARTICIPACIONES	01/08/2022	10,000.00
644	TES/2-5641-01	AIRE ACONDICIONADO 2 TONELADAS	MIRAGE	S/T	S/M	S/C	S/S	TESORERIA	REGULAR	PARTICIPACIONES	01/08/2022	10,000.00
645	JUR/1-5641-02	MINI SPLIT	MIRAGE	S/T	EPC120X	BLANCO	EPC120WX7032004109	JURIDICO	REGULAR	PARTICIPACIONES	N/D	0.00
646	SGP/1-5651-01	RADIO PORTATIL	KENWOOD	S/T	S/M	NEGRO	S/S	SEGURIDAD PUBLICA	REGULAR	TESORERIA	N/D	3,765.00
647	SGP/1-5651-02	RADIO PORTATIL	KENWOOD	S/T	S/M	NEGRO	S/S	SEGURIDAD PUBLICA	REGULAR	TESORERIA	N/D	3,765.00
648	SGP/1-5651-03	RADIO PORTATIL	KENWOOD	S/T	S/M	NEGRO	S/S	SEGURIDAD PUBLICA	REGULAR	TESORERIA	N/D	3,765.00
649	SGP/1-5651-04	RADIO PORTATIL	KENWOOD	S/T	S/M	NEGRO	S/S	SEGURIDAD PUBLICA	REGULAR	TESORERIA	N/D	3,765.00
650	SGP/1-5651-05	RADIO BASE	KENWOOD	S/T	S/M	NEGRO	S/S	SEGURIDAD PUBLICA	REGULAR	TESORERIA	N/D	3,765.00
651	SGP/1-5651-06	RADIO	MATRAQ	S/T	S/M	NEGRO	S/S	SEGURIDAD PUBLICA	REGULAR	TESORERIA	N/D	3,765.00
652	SGP/1-5651-07	BASE INSTALADA EN COMANDANCIA CON RADIO NX740K	S/M	S/T	S/M	S/C	S/S	SEGURIDAD PUBLICA	REGULAR	FORTALECIMIENTO	01/12/2018	22,950.00
653	SGP/1-5651-08	RADIO NX240 K	KENWOOD	S/T	NX240	S/C	S/S	SEGURIDAD PUBLICA	BUENO	FORTALECIMIENTO	01/10/2020	6,000.00
654	SGP/1-5651-09	RADIO NX240 K	KENWOOD	S/T	NX240	S/C	S/S	SEGURIDAD PUBLICA	BUENO	FORTALECIMIENTO	01/10/2020	6,000.01
655	SGP/1-5651-10	RADIO NX240 K	KENWOOD	S/T	NX240	S/C	S/S	SEGURIDAD PUBLICA	BUENO	FORTALECIMIENTO	01/10/2020	6,000.01
656	SGP/1-5651-11	RADIO NX240 K	KENWOOD	S/T	NX240	S/C	S/S	SEGURIDAD PUBLICA	BUENO	FORTALECIMIENTO	01/10/2020	6,000.01
657	SGP/1-5651-12	RADIO NX240 K	KENWOOD	S/T	NX240	S/C	S/S	SEGURIDAD PUBLICA	BUENO	FORTALECIMIENTO	01/10/2020	6,000.01
658	SGP/1-5651-13	RADIO NX240 K	KENWOOD	S/T	NX240	S/C	S/S	SEGURIDAD PUBLICA	BUENO	FORTALECIMIENTO	01/10/2020	6,000.01
659	SGP/1-5651-14	RADIO NX-1200 NK2	KENWOOD	S/T	NX-1200 NK	S/C	S/S	SEGURIDAD PUBLICA	BUENO	FORTALECIMIENTO	01/10/2020	8,236.00
660	SGP/1-5651-15	RADIO NX-1200 NK2	KENWOOD	S/T	NX-1200 NK	S/C	S/S	SEGURIDAD PUBLICA	BUENO	FORTALECIMIENTO	01/10/2020	8,236.00
661	SGP/1-5651-16	RADIO NX-1200 NK2	KENWOOD	S/T	NX-1200 NK	S/C	S/S	SEGURIDAD PUBLICA	BUENO	FORTALECIMIENTO	01/10/2020	8,236.00
662	SGP/1-5651-17	RADIO BASE DCM5000	S/M	S/T	S/M	S/C	S/S	SEGURIDAD PUBLICA	BUENO	PARTICIPACIONES	14/07/2021	13,000.00
663	SGP/1-5651-18	RADIO DGP570E	S/M	S/T	S/M	S/C	S/S	SEGURIDAD PUBLICA	BUENO	PARTICIPACIONES	14/07/2021	16,500.00
664	SGP/1-5651-19	RADIO DGP570E	S/M	S/T	S/M	S/C	S/S	SEGURIDAD PUBLICA	BUENO	PARTICIPACIONES	14/07/2021	16,500.00
665	SGP/1-5651-20	RADIO DGP570E	S/M	S/T	S/M	S/C	S/S	SEGURIDAD PUBLICA	BUENO	PARTICIPACIONES	14/07/2021	16,500.00
666	SGP/1-5651-21	RADIO DGP570E	S/M	S/T	S/M	S/C	S/S	SEGURIDAD PUBLICA	BUENO	PARTICIPACIONES	14/07/2021	16,500.00
667	SGP/1-5651-22	RADIO DGP570E	S/M	S/T	S/M	S/C	S/S	SEGURIDAD PUBLICA	BUENO	PARTICIPACIONES	14/07/2021	16,500.00
668	SGP/1-5651-23	RADIO DGP570E	S/M	S/T	S/M	S/C	S/S	SEGURIDAD PUBLICA	BUENO	PARTICIPACIONES	14/07/2021	16,500.00
669	SGP/1-5651-24	RADIO DGP570E	S/M	S/T	S/M	S/C	S/S	SEGURIDAD PUBLICA	BUENO	PARTICIPACIONES	14/07/2021	16,500.00
670	SGP/1-5652-01	REPETIDOR NXR710 S-B7110033 INSTALADO EN CERRO DEL PICACHO	S/M	S/T	S/M	S/C	S/S	SEGURIDAD PUBLICA	REGULAR	FORTALECIMIENTO	01/12/2018	118,000.02
671	SGP/1-5652-02	REPETIDOR DIGITAL	KENWOOD	S/T	NEXEDGE	NEGRO	S/S	SEGURIDAD PUBLICA	BUENO	FORTALECIMIENTO	02/02/2021	70,000.00
672	SGP/1-5652-03	ANTENA DE COMUNICACIÓN	S/M	S/T	S/M	S/C	S/S	SEGURIDAD PUBLICA	BUENO	FORTALECIMIENTO/F	07/04/2021	362,103.10

673	SGP/1-5652	ENA DE COMUNICACION Y REPETIDOR	S/M	S/T	S/M		S/S	SEGURIDAD PUBLICA	BUENO	PARTICIPACIONES Y	23/11/202		69,531.00
674	SGP/1-5652-05	TRANSMISOR CANAL 4 25 WATTS	APACHE 200	S/T	S/M	S/C	S/S	SEGURIDAD PUBLICA	REGULAR	TESORERIA	N/D		35,000.00
675	SGP/1-5652-06	JUEGO DE ANTENAS	S/M	S/T	S/M	S/C	S/S	SEGURIDAD PUBLICA	REGULAR	TESORERIA	N/D		2.00
676	SGP/1-5652-07	TRANSMISOR CANAL 11 25 WATTS	APACHE 200	S/T	S/M	S/C	S/S	SEGURIDAD PUBLICA	REGULAR	TESORERIA	N/D		20,000.00
677	SGP/1-5652-08	JUEGO DE ANTENAS	S/M	S/T	S/M	S/C	S/S	SEGURIDAD PUBLICA	REGULAR	TESORERIA	N/D		2.00
678	SGP/1-5652-09	TORRE ESTRUCTURAL DE 3 TRAMOS 3 M CON COPETE	S/M	S/T	S/M	S/C	S/S	SEGURIDAD PUBLICA	REGULAR	TESORERIA	N/D		32,298.50
679	SGP/1-5652-10	MAXTIL DE 3 M	S/M	S/T	S/M	S/C	S/S	SEGURIDAD PUBLICA	REGULAR	TESORERIA	N/D		100.00
680	SGP/1-5652-11	REPETIDOR	KEWOOD	S/T	S/M	S/C	S/S	SEGURIDAD PUBLICA	REGULAR	TESORERIA	N/D		23,230.00
681	SGP/1-5652-12	ANTENA G7 CON CABLE	S/M	S/T	S/M	S/C	S/S	SEGURIDAD PUBLICA	REGULAR	TESORERIA	N/D		2,900.00
682	SGP/1-5652-13	TORRE ESTRUCTURAL DE 3 TRAMOS 30 M	S/M	S/T	S/M	S/C	S/S	SEGURIDAD PUBLICA	REGULAR	TESORERIA	N/D		3,500.00
683	SGP/1-5652-14	BASE DE FOTOCELDAS	S/M	S/T	S/M	S/C	S/S	SEGURIDAD PUBLICA	REGULAR	TESORERIA	N/D		2,250.00
684	SGP/1-5652-15	BASE DE FOTOCELDAS	S/M	S/T	S/M	S/C	S/S	SEGURIDAD PUBLICA	REGULAR	TESORERIA	N/D		2,250.00
685	SGP/1-5652-16	ANTENA G7	S/M	S/T	S/M	S/C	S/S	SEGURIDAD PUBLICA	REGULAR	TESORERIA	N/D		1.00
686	SGP/1-5652-17	TABLILLA LOGICA	S/M	S/T	S/M	S/C	S/S	SEGURIDAD PUBLICA	REGULAR	TESORERIA	N/D		1.00
687	SGP/1-5652-18	TRANSMISOR DE TV DE 10 WATTS 45.75 MHZ	S/M	S/T	S/M	S/C	S/S	SEGURIDAD PUBLICA	REGULAR	TESORERIA	N/D		27,830.00
688	SGP/1-5652-19	ANTENA DIPOLO COMPLETA DE GANANCIA UNITARIA	S/M	S/T	S/M	S/C	S/S	SEGURIDAD PUBLICA	REGULAR	TESORERIA	N/D		2,220.00
689	SGP/1-5652-20	ANTENA G7-150-2 154-161 MHZ 7 D8	S/M	S/T	S/M	S/C	S/S	SEGURIDAD PUBLICA	REGULAR	TESORERIA	N/D		2,277.00
690	SGP/1-5652-21	MODULO FOTO VOLTAICO KC-50	S/M	S/T	S/M	S/C	S/S	SEGURIDAD PUBLICA	REGULAR	TESORERIA	N/D		4,100.00
691	TES/2-5661-01	REGULADOR DE VOLTAJE	S/M	S/T	S/M	S/C	S/S	TESORERIA	REGULAR	TESORERIA	N/D		2,001.00
692	EAC/3-5691-01	DESBROZADORA	S/M	S/T	S/M	S/C	S/S	EDUC. ARTE Y CULTURA / IMAC	REGULAR	TESORERIA	12/12/2019		6,800.00
693	JMC/1-5691-01	LICUADORA (COMUNIDAD CUAHUTEMOC)	S/M	S/T	S/M	S/C	S/S	CUAUHTEMOC	REGULAR	PARTICIPACIONES	08/11/2023		12,640.00
694	OPM/1-5691-01	GPS GARMIN	BOSCH BT 160	S/T	S/M	NEGRO	S/S	OBRAS PUBLICAS	REGULAR	INFRA	23/10/2018		13,629.53
695	OPM/1-5691-01	MAQUINA ROTOSONDA CON MOTOR A GASOLINA DE 6.5 HP DECARSA	HP	CIPSA	CC2211014	S/C	S/S	SERVICIOS PÚBLICOS MUNICIP/	REGULAR	PARTICIPACIONES	03/01/2023		168,034.12
696	RAM/1-5691-01	9 CARRUCHAS	S/M	S/T	S/M	S/C	S/S	RASTRO	REGULAR	TESORERIA	N/D		1.00
697	RAM/1-5691-01	CARRUCHA CONSOLIDADA	S/M	S/T	S/M	S/C	S/S	RASTRO	REGULAR	TESORERIA	N/D		1.00
698	OPM/1-5691-02	FILTRO DE ARENA ACERO PARA POZO DE AGUA	S/M	S/T	S/M	S/C	S/S	OBRAS PUBLICAS	REGULAR	TESORERIA	27/03/2025		200,000.00
699	RAM/1-5691-02	PORTA CABEZAS	S/M	S/T	S/M	S/C	S/S	RASTRO	REGULAR	TESORERIA	N/D		1.00
700	RAM/1-5691-02	CARRUCHA CONSOLIDADA	S/M	S/T	S/M	S/C	S/S	RASTRO	REGULAR	TESORERIA	N/D		1.00
701	RAM/1-5691-03	PISTOLETE CALIBRE 22 PATMAN	S/M	S/T	S/M	S/C	S/S	RASTRO	REGULAR	TESORERIA	25/02/2020		31,320.00
702	RAM/1-5691-03	CARRUCHA CONSOLIDADA	S/M	S/T	S/M	S/C	S/S	RASTRO	REGULAR	TESORERIA	N/D		1.00
703	RAM/1-5691-04	CARRUCHA CONSOLIDADA	S/M	S/T	S/M	S/C	S/S	RASTRO	REGULAR	TESORERIA	N/D		1.00
704	SPM/1-5691-04	CARRO PARA BASURA	S/M	S/T	S/M	S/C	S/S	SERVICIOS PÚBLICOS MUNICIP/	MALO	TESORERIA	N/D		1.00
705	RAM/1-5691-05	CARRUCHA CONSOLIDADA	S/M	S/T	S/M	S/C	S/S	RASTRO	REGULAR	TESORERIA	N/D		1.00
706	SPM/1-5691-05	CARRO PARA BASURA	S/M	S/T	S/M	S/C	S/S	SERVICIOS PÚBLICOS MUNICIP/	REGULAR	TESORERIA	N/D		1.00
707	RAM/1-5691-06	CARRUCHA CONSOLIDADA	S/M	S/T	S/M	S/C	S/S	RASTRO	REGULAR	TESORERIA	16/06/2015		3,268.50
708	SPM/1-5691-06	CARRO PARA BASURA	S/M	S/T	S/M	S/C	S/S	SERVICIOS PÚBLICOS MUNICIP/	REGULAR	TESORERIA	N/D		1.00
709	SPM/1-5691-07	EQUIPO DE DESASOLBE	S/M	S/T	S/M	S/C	S/S	SERVICIOS PÚBLICOS MUNICIP/	REGULAR	FORTALECIMIENTO	29/02/2016		14,204.20
710	SPM/1-5691-08	DESBROZADORA A GASOLINA	POWERCAT	S/T	S/M	S/C	S/S	SERVICIOS PÚBLICOS MUNICIP/	MALO	PARTICIPACIONES	31/12/2021		3,969.00
711	SPM/1-5691-09	DESBROZADORA A GASOLINA	POWERCAT	S/T	S/M	S/C	S/S	SERVICIOS PÚBLICOS MUNICIP/	MALO	PARTICIPACIONES	31/12/2021		3,969.00
712	SPM/1-5691-10	MOTOBOMBA	S/M	S/T	S/M	S/C	S/S	SERVICIOS PÚBLICOS MUNICIP/	BUENO	PARTICIPACIONES	11/04/2024		6,119.00
713	SPM/1-5691-11	MOTOBOMBA	HYUNDAI	S/T	S/M	S/C	S/S	SERVICIOS PÚBLICOS MUNICIP/	BUENO	PARTICIPACIONES	11/09/2024		9,975.00
		PINO NAVIDEÑO	S/M	S/T	S/M	S/C	S/S	SERVICIOS PÚBLICOS MUNICIP/	BUENO	PARTICIPACIONES	16/12/2025		312,452.96
													3,162,101.77

TOTAL	**21,579,435.87**
REGISTRADO EN CONTABILIDAD	**21,579,435.87**
DIFERENCIA	**0.00**

H. AYUNTAMIENTO DEL MUNICIPIO DE CUENCAMÉ, DGO

INVENTARIO ACTUALIZADO DE ENSERES MENORES AL 31 DE DICIEMBRE DEL 2025

No	CÓDIGO ARMONIZADO	DESCRIPCIÓN	MARCA	TIPO	MODELO	COLOR	No.DE SERIE	DEPARTAMENTO	ESTADO FISICO	TIPO DE RECURSO CON EL QUE SE ADQUIRIÓ	FECHA DE ADQUSICIÓN	COSTO DE ADQUISICIÓN
1	ARM/1-2111-01	REGULADOR	KOBENS	ENSERES MENO	PROTEKTOR	NEGRO	S/S	ARCHIVO	REGULAR	TESORERIA	N/D	0.00
2	ARM/1-2111-02	VENTILADOR	MITEK	ENSERES MENO	S/M	NEGRO	S/S	ARCHIVO	REGULAR	TESORERIA	N/D	0.00
3	ARM/1-2111-03	BOTE DE BASURA	S/M	ENSERES MENO	S/M	NEGRO	S/S	ARCHIVO	REGULAR	TESORERIA	N/D	0.00
4	ARM/1-2111-04	EXTENCION 5 MTS	S/M	ENSERES MENO	HULE	NARANJA	S/S	ARCHIVO	REGULAR	TESORERIA	N/D	0.00
5	BIS/1-2111-01	VENTILADOR	MYTEK	ENSERES MENO	3371	NEGRO	S/S	BIENESTAR	REGULAR	TESORERIA	N/D	0.00
6	BIS/1-2111-02	REGULADOR CHICO	VOLTECK	ENSERES MENO	MUL-6	BEIGE	S/S	BIENESTAR	REGULAR	TESORERIA	N/D	0.00
7	BIS/1-2111-03	BOCINAS	ACTECK	ENSERES MENO	AX2500	NEGRO	S/S	BIENESTAR	REGULAR	TESORERIA	N/D	0.00
8	CAM/1-2111-01	VENTILADOR	LINK BITS	ENSERES MENO	BDC-005	NEGRO	S/S	CATASTRO	REGULAR	TESORERIA	N/D	0.00
9	CAM/1-2111-02	PINTARRON	S/M	ENSERES MENO	S/M	BLANCO	S/S	CATASTRO	REGULAR	TESORERIA	N/D	0.00
10	CAM/1-2111-03	DESPACHADOR DE AGUA	S/M	ENSERES MENO	S/M	GRIS	S/S	CATASTRO	REGULAR	TESORERIA	N/D	0.00
11	CON/1-2111-01	REGULADOR	SMARTVITT	ENSERES MENO	AVR1350	NEGRO	S/S	CONTRALORIA	REGULAR	TESORERIA	N/D	0.00
12	CON/1-2111-02	BOCINAS	LOGITECH	ENSERES MENO	500109	BLANCO	S/S	CONTRALORIA	REGULAR	TESORERIA	N/D	0.00
13	CON/1-2111-03	BOTE DE BASURA	S/M	ENSERES MENO	PLASTICO	ROJO	S/S	CONTRALORIA	REGULAR	TESORERIA	N/D	0.00
14	COS/1-2111-01	PINTARRÓN CHICO	S/M	ENSERES MENO	S/M	BLANCO	S/S	COMUNICACIÓN SOCIAL	REGULAR	TESORERIA	N/D	0.00
15	COS/1-2111-02	DOS REPISAS	S/M	ENSERES MENO	S/M	CHOCOLATE	S/S	COMUNICACIÓN SOCIAL	REGULAR	TESORERIA	N/D	0.00
16	DEC/1-2111-01	BOTE DE BASURA	S/M	ENSERES MENO	PLASTICO	VERDE	S/S	DESARROLLO ECONOMIC	REGULAR	TESORERIA	N/D	0.00
17	DEC/1-2111-02	PINTARRON	S/M	ENSERES MENO	S/M	BLANCO	S/S	DESARROLLO ECONOMIC	REGULAR	TESORERIA	N/D	0.00
18	DEC/1-2111-03	TELEFONO	PANASONIC	ENSERES MENO	KX-T7703	BLANCO	S/S	DESARROLLO ECONOMIC	REGULAR	TESORERIA	N/D	0.00
19	DEM/1-2111-01	BOTE DE BASURA	S/M	ENSERES MENO	METALICO	NEGRO	S/S	DEFENSA DE LA MUJER	REGULAR	TESORERIA	N/D	0.00
20	DEM/1-2111-02	ORGANIZADOR DE MATERIAL	S/M	ENSERES MENO	PLASTICO	NEGRO	S/S	DEFENSA DE LA MUJER	REGULAR	TESORERIA	N/D	0.00
21	DEM/1-2111-03	ORGANIZADOR DE PAPEL	S/M	ENSERES MENO	S/M	NEGRO	S/S	DEFENSA DE LA MUJER	REGULAR	TESORERIA	N/D	0.00
22	DER/1-2111-01	BOTE DE BASURA	S/M	ENSERES MENO	PLASTICO	GRIS	S/S	DESARROLLO RURAL	REGULAR	TESORERIA	N/D	0.00
23	DER/1-2111-02	BOTE DE BASURA	S/M	ENSERES MENO	PLASTICO	NEGRO	S/S	DESARROLLO RURAL	REGULAR	TESORERIA	N/D	0.00
24	DER/1-2111-03	VENTILADOR	AIRON	ENSERES MENO	SFP4OR	NEGRO	S/S	DESARROLLO RURAL	REGULAR	TESORERIA	N/D	0.00
25	DER/1-2111-04	MULTICONECTOR	VOLTECK	ENSERES MENO	S/M	AZUL	S/S	DESARROLLO RURAL	REGULAR	TESORERIA	N/D	0.00
26	DER/1-2111-05	BOCINAS	LOGITECK	ENSERES MENO	S-00109	BLANCO	S/S	DESARROLLO RURAL	REGULAR	TESORERIA	N/D	0.00
27	DER/1-2111-06	PINTARRÓN	S/M	ENSERES MENO	S/M	BLANCO	S/S	DESARROLLO RURAL	REGULAR	TESORERIA	N/D	0.00
28	EAC/1-2111-01	PORTA BANDERA CON BANDERA	S/M	ENSERES MENO	MADERA	CAFÉ	S/S	EDUC. ARTE Y CULTURA	REGULAR	TESORERIA	N/D	0.00
29	EAC/2-2111-01	BOTE DE BASURA	S/M	ENSERES MENO	PLASTICO	NEGRO	S/S	EDUC. ARTE Y CULTURA	REGULAR	TESORERIA	N/D	0.00
30	EAC/2-2111-02	REGULADOR	S/M	ENSERES MENO	LAMINADO	BLANCO	S/S	EDUC. ARTE Y CULTURA	REGULAR	TESORERIA	N/D	0.00
31	EAC/2-2111-03	BOTE DE BASURA	S/M	ENSERES MENO	PLASTICO	NEGRO	S/S	EDUC. ARTE Y CULTURA	REGULAR	TESORERIA	N/D	0.00
32	EAC/2-2111-04	BOTE DE BASURA	S/M	ENSERES MENO	PLASTICO	NEGRO	S/S	EDUC. ARTE Y CULTURA	REGULAR	TESORERIA	N/D	0.00
33	EAC/2-2111-05	BOTE DE BASURA	S/M	ENSERES MENO	PLASTICO	NEGRO	S/S	EDUC. ARTE Y CULTURA	REGULAR	TESORERIA	N/D	0.00
34	EAC/2-2111-06	PINTARRON	QUARTEL	ENSERES MENO	S/M	BLANCO	S/S	EDUC. ARTE Y CULTURA	REGULAR	TESORERIA	N/D	0.00
35	EAC/2-2111-07	MICROFONO PROFESIONAL	WIRILES	ENSERES MENO	A-400	NEGRO	S/S	EDUC. ARTE Y CULTURA	REGULAR	TESORERIA	N/D	0.00
36	EAC/2-2111-08	REGULADOR	S/M	ENSERES MENO	S/M	NEGRO	S/S	EDUC. ARTE Y CULTURA	REGULAR	TESORERIA	N/D	0.00
37	EAC/3-2111-01	TANQUE DE GAS	S/M	ENSERES MENO	S/M	GRIS	S/S	EDUC. ARTE Y CULTURA	REGULAR	TESORERIA	N/D	0.00
38	EAC/3-2111-02	PARRILLA ELECTRICA 1 QUEMADOR	S/M	ENSERES MENO	S/M	VARIOS	S/S	EDUC. ARTE Y CULTURA	REGULAR	TESORERIA	N/D	0.00
39	EAC/3-2111-03	PARRILLA ELECTRICA 1 QUEMADOR	S/M	ENSERES MENO	S/M	VARIOS	S/S	EDUC. ARTE Y CULTURA	REGULAR	TESORERIA	N/D	0.00
40	EAC/3-2111-04	PARRILLA ELECTRICA 1 QUEMADOR	S/M	ENSERES MENO	S/M	VARIOS	S/S	EDUC. ARTE Y CULTURA	REGULAR	TESORERIA	N/D	0.00
41	EAC/3-2111-05	OLLA 4 LTS PELTRE	S/M	ENSERES MENO	S/M	GRIS	S/S	EDUC. ARTE Y CULTURA	REGULAR	TESORERIA	N/D	0.00
42	EAC/3-2111-06	BATIDORA MANUAL	OSTER	ENSERES MENO	S/M	BLANCA	S/S	EDUC. ARTE Y CULTURA	REGULAR	TESORERIA	N/D	0.00
43	EAC/3-2111-07	VASO LICUADORA	S/M	ENSERES MENO	S/M	VARIOS	S/S	EDUC. ARTE Y CULTURA	REGULAR	TESORERIA	N/D	0.00
44	EAC/3-2111-08	15 MOLDES DE LAMINA	S/M	ENSERES MENO	S/M	VARIOS	S/S	EDUC. ARTE Y CULTURA	REGULAR	TESORERIA	N/D	0.00
45	EAC/3-2111-09	30 FIGURAS (MOLDES REPOSTERIA)	S/M	ENSERES MENO	S/M	VARIOS	S/S	EDUC. ARTE Y CULTURA	REGULAR	TESORERIA	N/D	0.00
46	EAC/3-2111-10	ESTUFA IEM	S/M	ENSERES MENO	S/M	NEGRA	S/S	EDUC. ARTE Y CULTURA	REGULAR	TESORERIA	N/D	0.00
47	EAC/3-2111-11	ESTUFA IEM	S/M	ENSERES MENO	S/M	BLANCA	S/S	EDUC. ARTE Y CULTURA	REGULAR	TESORERIA	N/D	0.00
48	EAC/3-2111-12	CAMPANA ESTUFA	MABE	ENSERES MENO	S/M	BLANCO	S/S	EDUC. ARTE Y CULTURA	REGULAR	TESORERIA	N/D	0.00
49	EAC/4-2111-01	MAQUINA DE COSER	S/M	ENSERES MENO	S/M	NEGRA	S/S	EDUC. ARTE Y CULTURA	REGULAR	TESORERIA	N/D	0.00
50	EAC/4-2111-02	18 CABALLETES	S/M	ENSERES MENO	S/M	CAFÉ	S/S	EDUC. ARTE Y CULTURA	REGULAR	TESORERIA	N/D	0.00
51	EAC/4-2111-03	10 CABALLETES	S/M	ENSERES MENO	S/M	CAFÉ	S/S	EDUC. ARTE Y CULTURA	MALO	TESORERIA	N/D	0.00
52	EAC/4-2111-04	2 SOMBREROS DE PAJA	S/M	ENSERES MENO	S/M	CAFÉ	S/S	EDUC. ARTE Y CULTURA	REGULAR	TESORERIA	N/D	0.00
53	EAC/4-2111-05	TRAJES FOLCLORICO (6 BLUSAS, 1 FA	S/M	ENSERES MENO	S/M	S/C	S/S	EDUC. ARTE Y CULTURA	REGULAR	TESORERIA	N/D	0.00
54	EAC/4-2111-06	TOLOLOCHE	S/M	ENSERES MENO	S/M	S/C	S/S	EDUC. ARTE Y CULTURA	REGULAR	TESORERIA	N/D	0.00
55	EAC/4-2111-07	VIOLIN	S/M	ENSERES MENO	S/M	S/C	S/S	EDUC. ARTE Y CULTURA	MALO	TESORERIA	N/D	0.00
56	EAC/4-2111-08	3 TROMPETAS	S/M	ENSERES MENO	S/M	S/C	S/S	EDUC. ARTE Y CULTURA	REGULAR	TESORERIA	N/D	0.00
57	EAC/4-2111-09	GUITARRA ELECTRICA	S/M	ENSERES MENO	S/M	S/C	S/S	EDUC. ARTE Y CULTURA	REGULAR	TESORERIA	N/D	0.00
58	EAC/4-2111-10	SAXOFON	S/M	ENSERES MENO	S/M	S/C	S/S	EDUC. ARTE Y CULTURA	REGULAR	TESORERIA	N/D	0.00
59	EAC/4-2111-11	9 GUITARRAS	S/M	ENSERES MENO	S/M	S/C	S/S	EDUC. ARTE Y CULTURA	MALO	TESORERIA	N/D	0.00

60	EAC/4-2[illegible]2	TROMBON	S/M	ENSERES MENO	S/M	[illegible]S/C	S/S	EDUC. ARTE Y CULTURA	MALO	TESORERIA	N/D	0.00
61	EAC/4-2[illegible]3	COMBO PARA BAJOS	S/M	ENSERES MENO	S/M	S/C	S/S	EDUC. ARTE Y CULTURA	REGULAR	TESORERIA	N/D	0.00
62	EAC/4-2111-14	TUMBA	S/M	ENSERES MENO	S/M	S/C	S/S	EDUC. ARTE Y CULTURA	REGULAR	TESORERIA	N/D	0.00
63	EAC/4-2111-15	TECLADO	S/M	ENSERES MENO	S/M	S/C	S/S	EDUC. ARTE Y CULTURA	MALO	TESORERIA	N/D	0.00
64	EAC/4-2111-16	BASE PARA PERCUSIÓN	S/M	ENSERES MENO	S/M	S/C	S/S	EDUC. ARTE Y CULTURA	MALO	TESORERIA	N/D	0.00
65	EAC/4-2111-17	SAXOFÓN TENOR	S/M	ENSERES MENO	S/M	S/C	S/S	EDUC. ARTE Y CULTURA	REGULAR	TESORERIA	N/D	0.00
66	EMA/1-2111-01	BOTE DE BASURA	S/M	ENSERES MENO	PLASTICO	CAFFE	S/S	ECOLOGIA Y MEDIO AMBIE	REGULAR	TESORERIA	N/D	0.00
67	EMA/1-2111-02	MULTICONECTOR	TRIPP-LITE	ENSERES MENO	S/M	NEGRO	S/S	ECOLOGIA Y MEDIO AMBIE	MALO	TESORERIA	N/D	0.00
68	EYT/1-2111-01	BOTE DE BASURA	S/M	ENSERES MENO	S/M	NEGRO	S/S	TRANSPARENCIA	REGULAR	TESORERIA	N/D	0.00
69	EYT/1-2111-02	REGULADOR	TALKA	ENSERES MENO	AVR	NEGRO	S/S	TRANSPARENCIA	REGULAR	TESORERIA	N/D	0.00
70	EYT/1-2111-03	REGULADOR	TRIPP-LITE	ENSERES MENO	UPS	NEGRO	S/S	TRANSPARENCIA	REGULAR	TESORERIA	N/D	0.00
71	IMD/1-2111-01	PINTARRON	S/M	ENSERES MENO	S/M	BLANCO	S/S	INST. MPAL. DEL DEPORTE	REGULAR	TESORERIA	N/D	0.00
72	IMD/1-2111-02	PINTARRON	S/M	ENSERES MENO	S/M	BLANCO	S/S	INST. MPAL. DEL DEPORTE	REGULAR	TESORERIA	N/D	0.00
73	IMD/2-2111-01	CARRETILLA	S/M	ENSERES MENO	S/M	S/C	S/S	INST. MPAL. DEL DEPORTE	REGULAR	TESORERIA	N/D	0.00
74	IMD/2-2111-02	PALA	S/M	ENSERES MENO	S/M	S/C	S/S	INST. MPAL. DEL DEPORTE	REGULAR	TESORERIA	N/D	0.00
75	IMD/2-2111-03	MANGUERA DE RIEGO	S/M	ENSERES MENO	S/M	S/C	S/S	INST. MPAL. DEL DEPORTE	REGULAR	TESORERIA	N/D	0.00
76	IMD/2-2111-04	EXTENSIÓN ELÉCTRICA	S/M	ENSERES MENO	S/M	S/C	S/S	INST. MPAL. DEL DEPORTE	REGULAR	TESORERIA	N/D	0.00
77	IMD/2-2111-05	BOMBA SUMERGIBLE PARA CISTERNA	S/M	ENSERES MENO	S/M	S/C	S/S	INST. MPAL. DEL DEPORTE	REGULAR	TESORERIA	N/D	0.00
78	IMD/2-2111-06	CISTERNA 2000 LITROS	S/M	ENSERES MENO	S/M	S/C	S/S	INST. MPAL. DEL DEPORTE	REGULAR	TESORERIA	N/D	0.00
79	IMD/3-2111-01	PEDESTAL PARA ÁRBITRO	S/M	ENSERES MENO	S/M	S/C	S/S	INST. MPAL. DEL DEPORTE	REGULAR	TESORERIA	N/D	0.00
80	IMD/3-2111-02	4 BANDERILLAS DE CAMPO	S/M	ENSERES MENO	S/M	S/C	S/S	INST. MPAL. DEL DEPORTE	REGULAR	TESORERIA	N/D	0.00
81	IMD/3-2111-03	2 TUBOS PARA RED DE VOLIBOL	S/M	ENSERES MENO	S/M	S/C	S/S	INST. MPAL. DEL DEPORTE	REGULAR	TESORERIA	N/D	0.00
82	IMD/3-2111-04	4 ESTRUCTURAS PARA PREMIACIÓN	S/M	ENSERES MENO	S/M	S/C	S/S	INST. MPAL. DEL DEPORTE	REGULAR	TESORERIA	N/D	0.00
83	IMD/3-2111-05	TAMBO PARA BASURA AZUL	S/M	ENSERES MENO	S/M	S/C	S/S	INST. MPAL. DEL DEPORTE	REGULAR	TESORERIA	N/D	0.00
84	IMD/3-2111-06	TAMBO PARA BASURA AZUL	S/M	ENSERES MENO	S/M	S/C	S/S	INST. MPAL. DEL DEPORTE	REGULAR	TESORERIA	N/D	0.00
85	IMD/3-2111-07	TIJERAS PARA PODAR	S/M	ENSERES MENO	S/M	S/C	S/S	INST. MPAL. DEL DEPORTE	REGULAR	TESORERIA	N/D	0.00
86	IMD/3-2111-08	AZADÓN	S/M	ENSERES MENO	S/M	S/C	S/S	INST. MPAL. DEL DEPORTE	REGULAR	TESORERIA	N/D	0.00
87	IMD/3-2111-08	BOTE DE BASURA	S/M	ENSERES MENO	S/M	S/C	S/S	DESPACHO PRESIDENCIA	REGULAR	TESORERIA	N/D	0.00
88	IMJ/1-2111-01	VENTILADOR	S/M	ENSERES MENO	S/M	NEGRO	S/S	INST. MPAL DE JUVENTUD	REGULAR	TESORERIA	N/D	0.00
89	IMJ/1-2111-02	TELEFONO	TELMEX	ENSERES MENO	14928134	BLANCO	S/S	INST. MPAL DE JUVENTUD	REGULAR	TESORERIA	N/D	0.00
90	IMJ/1-2111-03	REGULADOR	S/M	ENSERES MENO	S/M	NEGRA	S/S	INST. MPAL DE JUVENTUD	REGULAR	TESORERIA	N/D	0.00
91	IMJ/1-2111-04	REGULADOR	S/M	ENSERES MENO	S/M	NEGRA	S/S	INST. MPAL DE JUVENTUD	REGULAR	TESORERIA	N/D	0.00
92	IMJ/1-2111-05	REGULADOR	S/M	ENSERES MENO	S/M	NEGRA	S/S	INST. MPAL DE JUVENTUD	REGULAR	TESORERIA	N/D	0.00
93	IMJ/1-2111-06	BOTE BASURA	S/M	ENSERES MENO	S/M	NEGRA	S/S	INST. MPAL DE JUVENTUD	REGULAR	TESORERIA	N/D	0.00
94	IMM/1-2111-01	7 MESAS PLEGABLES	S/M	ENSERES MENO	S/M	BLANCO	S/S	INSTITUTO DE LA MUJER	REGULAR	PFTPG	06/08/2021	849.00
95	IMM/1-2111-02	8 SILLAS PLEGABLES	S/M	ENSERES MENO	S/M	BLANCO	S/S	INSTITUTO DE LA MUJER	REGULAR	PFTPG	06/08/2021	449.90
96	IMM/1-2111-03	MICROONDAS	MABE	ENSERES MENO	S/M	BLANCO	S/S	INSTITUTO DE LA MUJER	REGULAR	PFTPG	23/08/2021	1,690.00
97	IMM/1-2111-04	44 TAZAS CERAMICA	S/M	ENSERES MENO	CAFETERIA	BLANCO	S/S	INSTITUTO DE LA MUJER	REGULAR	TESORERIA	N/D	0.00
98	IMM/1-2111-05	BASCULA COSINA	BIO	ENSERES MENO	DIGITAL	METALICA	S/S	INSTITUTO DE LA MUJER	REGULAR	TESORERIA	N/D	0.00
99	IMM/1-2111-06	BATERIA	COOKIMEX	ENSERES MENO	ACERO	CROMADO	S/S	INSTITUTO DE LA MUJER	REGULAR	TESORERIA	N/D	0.00
100	IMM/1-2111-07	OLLA LENTO COCIMIENTO	KONGLIMEX	ENSERES MENO	KUNFU	CROMADO	S/S	INSTITUTO DE LA MUJER	REGULAR	TESORERIA	N/D	0.00
101	IMM/1-2111-08	TANQUE DE GAS	S/M	ENSERES MENO	S/M	GRIS	S/S	INSTITUTO DE LA MUJER	REGULAR	TESORERIA	N/D	0.00
102	IMM/1-2111-09	3 BUZONES METALICOS	S/M	ENSERES MENO	S/M	NEGRO	S/S	INSTITUTO DE LA MUJER	REGULAR	TESORERIA	N/D	0.00
103	IMM/1-2111-10	PROYECTOR	ACER	ENSERES MENO	RSW1527	NEGRO	S/S	INSTITUTO DE LA MUJER	REGULAR	TESORERIA	N/D	0.00
104	IMM/1-2111-11	PROYECTOR	ACER	ENSERES MENO	S/M	NEGRO	S/S	INSTITUTO DE LA MUJER	REGULAR	TESORERIA	N/D	0.00
105	IMM/1-2111-12	REGULADOR	CDP	ENSERES MENO	S/M	NEGRO	S/S	INSTITUTO DE LA MUJER	REGULAR	TESORERIA	N/D	0.00
106	IMM/1-2111-13	TELEFONO	PROFONE	ENSERES MENO	AMAPREPON	NEGRO	S/S	INSTITUTO DE LA MUJER	REGULAR	TESORERIA	N/D	0.00
107	IMM/1-2111-14	BOCINAS	S/M	ENSERES MENO	S/M	BLANCO	S/S	INSTITUTO DE LA MUJER	REGULAR	TESORERIA	N/D	0.00
108	IMM/1-2111-15	PINTARRON	ALFRA	ENSERES MENO	S/M	BLANCO	S/S	INSTITUTO DE LA MUJER	REGULAR	TESORERIA	N/D	0.00
109	IMM/1-2111-16	PINTARRON	ALFRA	ENSERES MENO	S/M	BLANCO	S/S	INSTITUTO DE LA MUJER	REGULAR	TESORERIA	N/D	0.00
110	IMM/1-2111-17	MESA DE CENTRO	S/M	ENSERES MENO	MADERA	CAFÉ	S/S	INSTITUTO DE LA MUJER	REGULAR	TESORERIA	N/D	0.00
111	IMM/1-2111-18	REGULADOR	POWER ENERGI	ENSERES MENO	AV-1200	NEGRO	S/S	INSTITUTO DE LA MUJER	REGULAR	TESORERIA	N/D	0.00
112	IMM/1-2111-19	EXTENCION 5 MTS	TRUPER	ENSERES MENO	HULE	NARANJA	S/S	INSTITUTO DE LA MUJER	REGULAR	TESORERIA	N/D	0.00
113	IMM/1-2111-20	MICROONDAS	GE	ENSERES MENO	JES70SE	GRIS	S/S	INSTITUTO DE LA MUJER	REGULAR	TESORERIA	N/D	0.00
114	IMM/1-2111-21	VENTILADOR	S/M	ENSERES MENO	TX-2608	BLANCO	S/S	INSTITUTO DE LA MUJER	REGULAR	TESORERIA	N/D	0.00
115	IMM/1-2111-22	BATIDORA	HAMILTON	ENSERES MENO	S/M	BLANCA	S/S	INSTITUTO DE LA MUJER	REGULAR	TESORERIA	N/D	0.00
116	IMM/1-2111-23	CABALLETE	S/M	ENSERES MENO	S/M	ROJO/BCO	S/S	INSTITUTO DE LA MUJER	REGULAR	TESORERIA	N/D	0.00
117	IMM/1-2111-24	PROYECTOR	BENQ	ENSERES MENO	S/M	NEGRO	S/S	INSTITUTO DE LA MUJER	REGULAR	TESORERIA	N/D	0.00
118	IMM/1-2111-25	REGULADOR	CDP	ENSERES MENO	S/M	BLANCO	S/S	INSTITUTO DE LA MUJER	REGULAR	TESORERIA	N/D	0.00
119	JAD/1-2111-01	PORTA GARRAFON	S/M	ENSERES MENO	S/M	NEGRO	S/S	JUZGADO ADMINISTRATIV	REGULAR	TESORERIA	N/D	0.00
120	JAD/1-2111-02	BOCINAS	LOGITECH	ENSERES MENO	S/M	NEGRO	S/S	JUZGADO ADMINISTRATIV	REGULAR	TESORERIA	N/D	0.00
121	JAD/1-2111-03	BOCINAS	LOGITECH	ENSERES MENO	S/M	NEGRO	S/S	JUZGADO ADMINISTRATIV	REGULAR	TESORERIA	N/D	0.00
122	JAD/1-2111-04	PINTARRON	S/M	ENSERES MENO	S/M	BLANCO	S/S	JUZGADO ADMINISTRATIV	REGULAR	TESORERIA	N/D	0.00
123	JAD/1-2111-05	BOTE DE BASURA	S/M	ENSERES MENO	S/M	ROJO	S/S	JUZGADO ADMINISTRATIV	REGULAR	TESORERIA	N/D	0.00
124	JAD/1-2111-06	ADORNO FLORERO	S/M	ENSERES MENO	DECORATIVO	CAFÉ	S/S	JUZGADO ADMINISTRATIV	REGULAR	TESORERIA	N/D	0.00
125	OFM/1-2111-01	REGULADOR	VICA	ENSERES MENO	T-02	NEGRO	S/S	OFICIALÍA MAYOR	REGULAR	TESORERIA	N/D	0.00
126	OFM/1-2111-02	BOCINAS	LOGITECH	ENSERES MENO	S-00109	GRIS	S/S	OFICIALÍA MAYOR	REGULAR	TESORERIA	N/D	0.00

127	OFM/1-[illegible]3	BOCINAS	GREENLEAF	ENSERES MENO	18-9205	[illegible]EGRO	S/S	OFICIALÍA MAYOR	REGULAR	TESORERIA	N/D	[illegible]	0.00
128	OFM/1-2[illegible]04	REGULADOR	BORAGO	ENSERES MENO	L-M3500	[illegible]EGRO	S/S	OFICIALÍA MAYOR	REGULAR	TESORERIA	N/D		0.00
129	OFM/1-2111-05	2 REPISAS DE MADERA	S/M	ENSERES MENO	S/M	CHOCOLATE	S/S	OFICIALÍA MAYOR	REGULAR	TESORERIA	N/D		0.00
130	OPM/1-2111-01	BOTE DE BASURA	S/M	ENSERES MENO	PLASTICO	NEGRO	S/S	OBRAS PUBLICAS	REGULAR	TESORERIA	N/D		0.00
131	OPM/1-2111-02	BOTE DE BASURA	S/M	ENSERES MENO	PLASTICO	NEGRO	S/S	OBRAS PUBLICAS	REGULAR	TESORERIA	N/D		0.00
132	OPM/1-2111-03	BOTE DE BASURA	S/M	ENSERES MENO	PLASTICO	NEGRO	S/S	OBRAS PUBLICAS	REGULAR	TESORERIA	N/D		0.00
133	OPM/1-2111-04	REGULADOR	SMART BITT	ENSERES MENO	NB750	NEGRO	S/S	OBRAS PUBLICAS	REGULAR	TESORERIA	N/D		0.00
134	OPM/1-2111-05	REGULADOR	AVR	ENSERES MENO	S/M	NEGRO	S/S	OBRAS PUBLICAS	REGULAR	TESORERIA	N/D		0.00
135	OPM/1-2111-06	REGULADOR	FOSA	ENSERES MENO	FVR-1211N	NEGRO	S/S	OBRAS PUBLICAS	REGULAR	TESORERIA	N/D		0.00
136	OPM/1-2111-07	VENTILADOR	S/M	ENSERES MENO	CHICO	NEGRO	S/S	OBRAS PUBLICAS	REGULAR	TESORERIA	N/D		0.00
137	OPM/1-2111-08	REGULADOR	TDE	ENSERES MENO	S/M	NEGRO	S/S	OBRAS PUBLICAS	REGULAR	TESORERIA	N/D		0.00
138	OPM/1-2111-09	TRIPIE TOPOGRÁFICO	GEOSUR	ENSERES MENO	S/M	PLATA	S/S	OBRAS PUBLICAS	REGULAR	TESORERIA	N/D		0.00
139	OPM/1-2111-10	BALISA	S/M	ENSERES MENO	METALICO	ROJO	S/S	OBRAS PUBLICAS	REGULAR	TESORERIA	N/D		0.00
140	PAM/1-2111-01	PINTARRON CON CORCHO	S/M	ENSERES MENO	S/M	BLANCO	S/S	PATRIMONIO	REGULAR	TESORERIA	N/D		0.00
141	PAM/1-2111-02	MACETA DECORATIVA	S/M	ENSERES MENO	S/M	ROJO	S/S	PATRIMONIO	REGULAR	TESORERIA	N/D		0.00
142	PAM/1-2111-03	JARDINERA DECORATIVA	S/M	ENSERES MENO	S/M	CHOCOLATE	S/S	PATRIMONIO	REGULAR	TESORERIA	N/D		0.00
143	PAM/1-2111-04	JARDINERA DECORATIVA	S/M	ENSERES MENO	S/M	CHOCOLATE	S/S	PATRIMONIO	REGULAR	TESORERIA	N/D		0.00
144	PAM/1-2111-05	REPISA MADERA	S/M	ENSERES MENO	S/M	CHOCOLATE	S/S	PATRIMONIO	REGULAR	TESORERIA	N/D		0.00
145	PAM/1-2111-06	REGULADOR	SMARTBIT	ENSERES MENO	AUR900	NEGRO	S/S	PATRIMONIO	REGULAR	TESORERIA	N/D		0.00
146	PAM/1-2111-07	BOCINAS	LOGITECH	ENSERES MENO	S/M	NEGRO	S/S	PATRIMONIO	REGULAR	TESORERIA	N/D		0.00
147	PAM/1-2111-08	CUADRO DECORATIVO	S/M	ENSERES MENO	S/M	COLORES	S/S	PATRIMONIO	REGULAR	TESORERIA	N/D		0.00
148	PRC/1-2111-01	PORTA GARRAFON	S/M	ENSERES MENO	TUBULAR	NEGRO	S/S	PROTECCION CIVIL	REGULAR	TESORERIA	N/D		0.00
149	PRC/1-2111-02	2 PARES BOTAS PLASTICAS	DARAMIEL	ENSERES MENO	PLASTICAS	NEGRO	S/S	PROTECCION CIVIL	REGULAR	TESORERIA	N/D		0.00
150	PRC/1-2111-03	2 PARES BOTAS PLASTICAS	HONEYWELL	ENSERES MENO	PLASTICAS	NEGRO	S/S	PROTECCION CIVIL	REGULAR	TESORERIA	N/D		0.00
151	PRC/1-2111-04	4 PANTALONES DE BOMBEROS	HONEYWELL	ENSERES MENO	PLASTICAS	AMARILLO	S/S	PROTECCION CIVIL	REGULAR	TESORERIA	N/D		0.00
152	PRC/1-2111-05	5 CHAMARRA DE BOMBEROS	S/M	ENSERES MENO	PLASTICA	AMARILLO	S/S	PROTECCION CIVIL	REGULAR	TESORERIA	N/D		0.00
153	PRC/1-2111-06	BOMBAS DE FUMIGACION	S/M	ENSERES MENO	S/M	BLANCA	S/S	PROTECCION CIVIL	REGULAR	TESORERIA	N/D		0.00
154	PRC/1-2111-07	BOMBAS DE FUMIGACION	S/M	ENSERES MENO	S/M	BLANCA	S/S	PROTECCION CIVIL	REGULAR	TESORERIA	N/D		0.00
155	PRC/1-2111-08	6 CASCOS	S/M	ENSERES MENO	PLASTICO	AMARILLO	S/S	PROTECCION CIVIL	REGULAR	TESORERIA	N/D		0.00
156	PRC/1-2111-09	3 PALAS	TRUPPER	ENSERES MENO	S/M	NEGRA	S/S	PROTECCION CIVIL	REGULAR	TESORERIA	N/D		0.00
157	PRC/1-2111-10	2 HACHAS DE BOMBERO	S/M	ENSERES MENO	S/M	ROJO	S/S	PROTECCION CIVIL	REGULAR	TESORERIA	N/D		0.00
158	PRC/1-2111-11	REGULADOR	S/M	ENSERES MENO	S/M	NEGRO	S/S	PROTECCION CIVIL	REGULAR	TESORERIA	N/D		0.00
159	PRC/1-2111-12	4 CAMAS RIGIDAS	S/M	ENSERES MENO	S/M	VARIOS	S/S	PROTECCION CIVIL	REGULAR	TESORERIA	N/D		0.00
160	PRC/1-2111-13	CANASTA DE RESCATE	S/M	ENSERES MENO	S/M	VARIOS	S/S	PROTECCION CIVIL	REGULAR	TESORERIA	N/D		0.00
161	PRC/1-2111-14	CAMILLA C/RUEDAS	S/M	ENSERES MENO	S/M	VARIOS	S/S	PROTECCION CIVIL	REGULAR	TESORERIA	N/D		0.00
162	PRC/1-2111-15	6 FERULAS DE EXTRACCION	S/M	ENSERES MENO	S/M	VARIOS	S/S	PROTECCION CIVIL	REGULAR	TESORERIA	N/D		0.00
163	PRC/1-2111-16	KIT PARA TANQUE DE OXIGENO	S/M	ENSERES MENO	S/M	VARIOS	S/S	PROTECCION CIVIL	REGULAR	TESORERIA	N/D		0.00
164	PRC/1-2111-17	3 TANQUES DE OXIGENO	S/M	ENSERES MENO	S/M	VARIOS	S/S	PROTECCION CIVIL	REGULAR	TESORERIA	N/D		0.00
165	PRC/1-2111-18	3 MASCARILLAS	S/M	ENSERES MENO	S/M	VARIOS	S/S	PROTECCION CIVIL	REGULAR	TESORERIA	N/D		0.00
166	PRC/1-2111-19	3 CONOS DE TRAFICO	S/M	ENSERES MENO	S/M	VARIOS	S/S	PROTECCION CIVIL	REGULAR	TESORERIA	N/D		0.00
167	PRC/1-2111-20	KIT PRIMEROS AUXILIOS	S/M	ENSERES MENO	S/M	VARIOS	S/S	PROTECCION CIVIL	REGULAR	TESORERIA	N/D		0.00
168	PRC/1-2111-21	9 EXTINTORES	S/M	ENSERES MENO	S/M	VARIOS	S/S	PROTECCION CIVIL	REGULAR	TESORERIA	N/D		0.00
169	PRC/1-2111-21	MICROONDAS	SIMPLI-PERFECT	ENSERES MENO	S/M	NEGRO	S/S	PROTECCION CIVIL	REGULAR	TESORERIA	N/D		0.00
170	PRC/1-2111-22	CAMA RIGIDA CONVERTIBLE	S/M	ENSERES MENO	S/M	S/C	S/S	PROTECCION CIVIL	REGULAR	TESORERIA	N/D		0.00
171	PRC/1-2111-23	2 CAMAS RÍGIDAS INFANTILES	S/M	ENSERES MENO	S/M	S/C	S/S	PROTECCION CIVIL	REGULAR	TESORERIA	N/D		0.00
172	PRC/1-2111-24	MOTOBOMBA DE DESAGÜE	S/M	ENSERES MENO	S/M	GRIS	S/S	PROTECCION CIVIL	REGULAR	TESORERIA	N/D		0.00
173	PRC/1-2111-25	MANGUERA DE BOMBERO 2"	S/M	ENSERES MENO	S/M	S/C	S/S	PROTECCION CIVIL	REGULAR	TESORERIA	N/D		0.00
174	PRC/1-2111-26	MANGUERA DE BOMBERO 4"	S/M	ENSERES MENO	S/M	S/C	S/S	PROTECCION CIVIL	REGULAR	TESORERIA	N/D		0.00
175	PRC/1-2111-27	TELEFONO	S/M	ENSERES MENO	S/M	ROJO	S/S	PROTECCION CIVIL	REGULAR	TESORERIA	N/D		0.00
176	RAM/1-2111-01	PINTARRON	S/M	ENSERES MENO	S/M	BLANCO	S/S	RASTRO	REGULAR	TESORERIA	N/D		0.00
177	RAM/1-2111-02	PIZARRON CORCHO	S/M	ENSERES MENO	S/M	CAFÉ	S/S	RASTRO	REGULAR	TESORERIA	N/D		0.00
178	RAM/1-2111-03	SERRUCHO ELECTRICO	S/M	ENSERES MENO	S/M	GRIS	S/S	RASTRO	REGULAR	TESORERIA	N/D		0.00
179	RAM/1-2111-04	HIDROJET	S/M	ENSERES MENO	S/M	GRIS	S/S	RASTRO	REGULAR	TESORERIA	N/D		0.00
180	RAM/1-2111-08	TANQUE 200 LTS	S/M	ENSERES MENO	S/M	S/C	S/S	RASTRO	REGULAR	TESORERIA	N/D		0.00
181	RAM/1-2111-08	CARRETILLA	S/M	ENSERES MENO	S/M	S/C	S/S	RASTRO	REGULAR	TESORERIA	N/D		0.00
182	RAM/1-2111-08	PALA	S/M	ENSERES MENO	S/M	S/C	S/S	RASTRO	REGULAR	TESORERIA	N/D		0.00
183	REC/1-2111-01	MAQUINA DE ESCRIBIR	S/M	ENSERES MENO	S/M	GRIS	S/S	RECLUTAMIENTO	REGULAR	TESORERIA	N/D		0.00
184	REC/1-2111-02	MAQUINA DE ESCRIBIR	S/M	ENSERES MENO	S/M	GRIS	S/S	RECLUTAMIENTO	REGULAR	TESORERIA	N/D		0.00
185	REH/1-2111-01	BOTE DE BASURA	S/M	ENSERES MENO	S/M	CAFÉ	S/S	RECURSOS HUMANOS	REGULAR	TESORERIA	N/D		0.00
186	REH/1-2111-02	REGULADOR	COMPLET	ENSERES MENO	S/M	NEGRO	S/S	RECURSOS HUMANOS	REGULAR	TESORERIA	N/D		0.00
187	SAM/1-2111-01	BOTE DE BASURA	S/M	ENSERES MENO	PLASTICO	NEGRO	S/S	SALUD MUNICIPAL	REGULAR	TESORERIA	N/D		0.00
188	SAM/1-2111-02	PINTARRON	S/M	ENSERES MENO	S/M	BLANCO	S/S	SALUD MUNICIPAL	REGULAR	TESORERIA	N/D		0.00
189	SET/2-2111-01	MACETA DECORATIVA	S/M	ENSERES MENO	BARRO	ROJA	S/S	DESPACHO PRESIDENCIA	REGULAR	TESORERIA	N/D		0.00
190	SET/2-2111-02	PERCHERO	S/M	ENSERES MENO	PEDESTAL	PLATEADO	S/S	DESPACHO PRESIDENCIA	REGULAR	TESORERIA	N/D		0.00
191	SET/2-2111-03	BOTE DE BASURA	S/M	ENSERES MENO	S/M	VERDE	S/S	DESPACHO PRESIDENCIA	REGULAR	TESORERIA	N/D		0.00
192	SET/3-2111-01	MACETERO	S/M	ENSERES MENO	MADERA	CAFÉ	S/S	CABILDO	REGULAR	TESORERIA	N/D		0.00
193	SET/3-2111-02	MACETERO	S/M	ENSERES MENO	MADERA	CAFÉ	S/S	CABILDO	REGULAR	TESORERIA	N/D		0.00

194	SET/3-2	PORTA BANDERA	S/M	ENSERES MENO	MADERA	AFÉ	S/S	CABILDO	REGULAR	TESORERIA	N/D		0.00
195	SET/4-2	REGULADOR	SMARTBICT	ENSERES MENO	AVR900	EGRO	S/S	RECEPCION	REGULAR	TESORERIA	N/D		0.00
196	SET/4-2111-02	MACETA DECORATIVA	S/M	ENSERES MENO	MADERA	BLANCO	S/S	RECEPCION	REGULAR	TESORERIA	N/D		0.00
197	SET/4-2111-03	TELEFONO	PANASONIC	ENSERES MENO	KX-DTF880	NEGRO	S/S	RECEPCION	MALO	TESORERIA	N/D		0.00
198	SET/4-2111-04	BOCINAS PAR	LOGITECH	ENSERES MENO	S-00109	BLANCO	S/S	RECEPCION	REGULAR	TESORERIA	N/D		0.00
199	SGP/1-2111-01	BOTE DE BASURA	S/M	ENSERES MENO	PLASTICO	NEGRO	S/S	SEGURIDAD PUBLICA	REGULAR	TESORERIA	N/D		0.00
200	SGP/1-2111-02	VENTILADOR	CYX	ENSERES MENO	YL1280	NEGRO	S/S	SEGURIDAD PUBLICA	REGULAR	TESORERIA	N/D		0.00
201	SGP/1-2111-03	REGULADOR	COMPLET	ENSERES MENO	S/M	BEIGE	S/S	SEGURIDAD PUBLICA	REGULAR	TESORERIA	N/D		0.00
202	SGP/1-2111-04	BOTE DE BASURA	S/M	ENSERES MENO	PLASTICO	NEGRO	S/S	SEGURIDAD PUBLICA	REGULAR	TESORERIA	N/D		0.00
203	SGP/1-2111-05	BOTE DE BASURA	S/M	ENSERES MENO	PLASTICO	NEGRO	S/S	SEGURIDAD PUBLICA	MALO	TESORERIA	N/D		0.00
204	SGP/1-2111-06	BOTE DE BASURA	S/M	ENSERES MENO	PLASTICO	NEGRO	S/S	SEGURIDAD PUBLICA	MALO	TESORERIA	N/D		0.00
205	SGP/1-2111-07	PINTARRON	S/M	ENSERES MENO	S/M	CAFÉ	S/S	SEGURIDAD PUBLICA	REGULAR	TESORERIA	N/D		0.00
206	SGP/1-2111-08	PINTARRON	S/M	ENSERES MENO	S/M	BLANCO	S/S	SEGURIDAD PUBLICA	REGULAR	TESORERIA	N/D		0.00
207	SGP/1-2111-09	PINTARRON	S/M	ENSERES MENO	S/M	BLANCO	S/S	SEGURIDAD PUBLICA	REGULAR	TESORERIA	N/D		0.00
208	SGP/1-2111-10	BOCINAS P/COMPU	LOGITECH	ENSERES MENO	500109	BLANCAS	S/S	SEGURIDAD PUBLICA	REGULAR	TESORERIA	N/D		0.00
209	SGP/1-2111-11	VENTILADOR	S/M	ENSERES MENO	S/M	NEGRO	S/S	SEGURIDAD PUBLICA	REGULAR	TESORERIA	N/D		0.00
210	SGP/1-2111-12	NICHO P/BANDERA	S/M	ENSERES MENO	S/M	CAFÉ	S/S	SEGURIDAD PUBLICA	REGULAR	TESORERIA	N/D		0.00
211	SGP/1-2111-13	SWITCH 12 PUERTOS	S/M	ENSERES MENO	S/M	NEGRO	S/S	SEGURIDAD PUBLICA	REGULAR	TESORERIA	N/D		0.00
212	SHA/1-2111-01	PLANTA DE DECORACION	S/M	ENSERES MENO	MADERA	CHOCOLATE	S/S	SECRETARIA DEL H. AYUT	REGULAR	TESORERIA	N/D		0.00
213	SHA/1-2111-03	BOTE DE BASURA	S/M	ENSERES MENO	PLASTICO	ROJO	S/S	SECRETARIA DEL H. AYUT	REGULAR	TESORERIA	N/D		0.00
214	SHA/1-2111-07	MULTICONECTOR	FULGORE	ENSERES MENO	FV0578	BLANCO	S/S	SECRETARIA DEL H. AYUT	REGULAR	TESORERIA	N/D		0.00
215	SHA/1-2111-09	BOTE DE BASURA	SABLON	ENSERES MENO	S/M	NEGRO	S/S	SECRETARIA DEL H. AYUT	REGULAR	TESORERIA	N/D		0.00
216	SHA/1-2111-10	ORGANIZADOR DE HOJAS	S/M	ENSERES MENO	S/M	BEIGE	S/S	SECRETARIA DEL H. AYUT	REGULAR	TESORERIA	N/D		0.00
217	SHA/1-2111-11	CUADRO DECORATIVO	S/M	ENSERES MENO	MADERA	CAFÉ	S/S	SECRETARIA DEL H. AYUT	REGULAR	TESORERIA	N/D		0.00
218	SHA/2-2111-02	PORTA BANDERA	S/M	ENSERES MENO	MADERA	CHOCOLATE	S/S	SECRETARIA DEL H. AYUT	REGULAR	TESORERIA	N/D		0.00
219	SHA/2-2111-04	CUADRO DECORATIVO ESCUDO DE A	S/M	ENSERES MENO	LATON	DORADO	S/S	SECRETARIA DEL H. AYUT	REGULAR	TESORERIA	N/D		0.00
220	SHA/2-2111-05	CUADRO DECORATIVO CALIXTO CONT	S/M	ENSERES MENO	MADERA	CAFÉ	S/S	SECRETARIA DEL H. AYUT	MALO	TESORERIA	N/D		0.00
221	SHA/2-2111-06	CUADRO DECORATIVO CARCEL VIEJA	S/M	ENSERES MENO	MADERA	CAFÉ	S/S	SECRETARIA DEL H. AYUT	REGULAR	TESORERIA	N/D		0.00
222	SHA/2-2111-08	PLANTA DE DECORACION	S/M	ENSERES MENO	BARRO	NEGRO	S/S	SECRETARIA DEL H. AYUT	REGULAR	TESORERIA	N/D		0.00
223	SHA/2-2111-12	MACETA	S/M	ENSERES MENO	CERAMICA	CAFÉ	S/S	SECRETARIA DEL H. AYUT	REGULAR	TESORERIA	N/D		0.00
224	SHA/2-2111-13	BOTE DE BASURA	S/M	ENSERES MENO	PLASTICO	ROJO	S/S	SECRETARIA DEL H. AYUT	REGULAR	TESORERIA	N/D		0.00
225	SIN/1-2111-01	LAMPARA ESCRITORIO	S/M	ENSERES MENO	S/M	S/C	S/S	SINDICATURA	REGULAR	TESORERIA	19/02/2015		559.48
226	SIN/1-2111-02	ESCRITORIO EN L SQUARE	S/M	ENSERES MENO	S/M	S/C	S/S	SINDICATURA	REGULAR	TESORERIA	19/02/2015		2,412.93
227	SIN/1-2111-03	ESCRITORIO DE CRISTAL	S/M	ENSERES MENO	S/M	S/C	S/S	SINDICATURA	REGULAR	TESORERIA	19/02/2015		1,206.03
228	SIN/1-2111-04	BANDERA DE MEXICO	S/M	ENSERES MENO	TELA	TRICOLOR	S/S	SINDICATURA	REGULAR	TESORERIA	N/D		0.00
229	SIN/1-2111-05	PLANTA DE DECORACION	S/M	ENSERES MENO	MADERA	CAFÉ/VERDE	S/S	SINDICATURA	REGULAR	TESORERIA	N/D		0.00
230	SIN/1-2111-06	REGULADOR	S/M	ENSERES MENO	S/M	NEGRO	S/S	SINDICATURA	REGULAR	TESORERIA	N/D		0.00
231	SIN/1-2111-07	BANCO DE MADERA	S/M	ENSERES MENO	MADERA	CAFÉ	S/S	SINDICATURA	REGULAR	TESORERIA	N/D		0.00
232	SIN/1-2111-08	MESA PARA IMPRESORA	S/M	ENSERES MENO	S/M	S/C	S/S	SINDICATURA	REGULAR	TESORERIA	19/02/2015		1,093.97
233	SPM/1-2111-01	31 TARIMAS PARA ESCENARIO	S/M	ENSERES MENO	S/M	VARIOS	S/S	SERVICIOS PÚBLICOS MU	REGULAR	TESORERIA	N/D		0.00
234	SPM/1-2111-02	ESCALERA DE TIJERA	S/M	ENSERES MENO	S/M	S/C	S/S	SERVICIOS PÚBLICOS MU	REGULAR	TESORERIA	18/07/2015		1,293.10
235	SPM/1-2111-03	CARRETILLA	S/M	ENSERES MENO	S/M	S/C	S/S	SERVICIOS PÚBLICOS MU	REGULAR	TESORERIA	N/D		0.00
236	SPM/1-2111-04	CARRETILLA	S/M	ENSERES MENO	S/M	S/C	S/S	SERVICIOS PÚBLICOS MU	REGULAR	TESORERIA	N/D		0.00
237	SPM/1-2111-05	CARRETILLA	S/M	ENSERES MENO	S/M	S/C	S/S	SERVICIOS PÚBLICOS MU	REGULAR	TESORERIA	N/D		0.00
238	SPM/1-2111-06	PALA	S/M	ENSERES MENO	S/M	S/C	S/S	SERVICIOS PÚBLICOS MU	REGULAR	TESORERIA	N/D		0.00
239	SPM/1-2111-07	MAQUINA PARA DESTAPAR DRENAJES	S/M	ENSERES MENO	S/M	S/C	S/S	SERVICIOS PÚBLICOS MU	REGULAR	TESORERIA	N/D		0.00
240	SPM/1-2111-08	LLAVE PARA BARILLA DE DRENAJE	S/M	ENSERES MENO	S/M	S/C	S/S	SERVICIOS PÚBLICOS MU	REGULAR	TESORERIA	N/D		0.00
241	SPM/1-2111-09	BARRA	S/M	ENSERES MENO	S/M	S/C	S/S	SERVICIOS PÚBLICOS MU	REGULAR	TESORERIA	N/D		0.00
242	TES/1-2111-01	BOTE DE BASURA	S/M	ENSERES MENO	PLASTICO	NEGRO	S/S	TESORERIA	REGULAR	TESORERIA	N/D		0.00
243	TES/2-2111-01	CABALLETE PARA BOLSO	S/M	ENSERES MENO	S/M	NEGRO	S/S	TESORERIA	REGULAR	TESORERIA	N/D		0.00
244	TES/2-2111-02	TELEFONO	PANASONIC	ENSERES MENO	S/M	NEGRO	S/S	TESORERIA	REGULAR	TESORERIA	N/D		0.00
245	TES/3-2111-01	CAJA DE EFECTIVO	S/M	ENSERES MENO	S/M	BEIGE	S/S	CAJA	MALO	TESORERIA	N/D		0.00

H. AYUNTAMIENTO DEL MUNICIPIO DE CUENCAMÉ, DGO

INVENTARIO ACTUALIZADO DE BIENES INMUEBLES AL 31 DE DICIEMBRE DEL 2025

TERRENOS

No.	CÓDIGO	DESCRIPCIÓN	UBICACIÓN	SUPERFICIE	FECHA DE ADQUISICIÓN	VALOR DE ADQUISICION
1	SET-01-01-00-00-01	TERRENO	AL NOROESTE DE CUENCAMÉ REG. 8		N/D	400,000.00
2	SET-01-01-00-00-02	TERRENO	C. MACLOVIO SANCHEZ S/N		N/D	25,000.00
3	SET-01-01-00-00-03	TERRENO UNIDAD DEPORTIVA			N/D	84,000.00
4	SET-01-01-00-00-04	TERRENO	AV. LUIS DON ALDO COLOSIO		N/D	200,000.00
5	SET-01-01-00-00-05	TERRENO ARENAL			N/D	400,000.00
6	SET-01-01-00-00-06	TERRENO	1RA DE MAYO SN SUR COLONIA MAGISTERIAL		N/D	49,200.00
7	SET-01-01-00-00-07	TERRENO	FRENTE A HOSPITAL REGIONAL (ARTERIA VIAL)		06/09/2018	45,000.00
8	SET-01-01-00-00-08	TERRENO	PREDIO EL ARENAL (CONST. POZO DE AGUA)		24/09/2015	10,000.00
9	SET-01-01-00-00-09	TERRENO	FRENTE A HOSPITAL REGIONAL (ARTERIA VIAL)		07/11/2018	45,000.00
10	SET-01-01-00-00-10	TERRENO	1RA DE MAYO SN SUR COLONIA MAGISTERIAL (ESTACIONAMINETO CASA CULTURA)		08/11/2018	100,000.00
11	SET-01-01-00-00-11	TERRENO	ADQUISICION DE TERRENO DE 400 M2 QUE COLINDA CON LA CALLE NICOLAS BRAVO E IGNACIO OARA UBICADO EN ESTA POBLACION		13/02/2023	190,000.00
12	SET-01-01-00-00-12	TERRENO	ADQUISICION DE TERRENO URVANO DE 400 M2 UBICADO EN ESTA POBLACION POR LA CALLE NICOLAS BRAVO		13/02/2023	200,000.00
13	SET-01-01-00-00-13	TERRENO	LOCALIDAD CUAHTEMOC SUPERFICIE 02-00-00.71 LOTE NUMERO 56	02-00-00.71	26/06/2024	370,000.00
14	SET-01-01-00-00-14	TERRENO				150,000.00
					TOTAL	**2,268,200.00**

H. AYUNTAMIENTO DEL MUNICIPIO DE CUENCAMÉ, DGO

INVENTARIO ACTUALIZADO DE BIENES INMUEBLES AL 31 DE OCTUBRE DEL 2025

EDIFICIOS NO HABITACIONALES

No.		DESCRIPCIÓN	UBICACIÓN	SUPERFICIE	FECHA DE ADQUISICIÓN	VALOR DE ADQUISICION
1	SET-03-02-01-10-01	PRESIDENCIA MPAL	CALLE CONSTITUCION 109		N/D	1,500,000.00
2	SET-03-02-06-02-02	ANTIGUA CARCEL	CALLE CALIXTO CONTRERAS S/N		N/D	320,000.00
3	SET-03-02-04-09-03	PANTEON MPAL	CALLE LEONA VICARIO Y FCO. SARABIA		N/D	2,794,160.00
4	SET-03-02-01-08-04	MERCADO MPAL.GRAL SEV. CENICERO	AV. SEVERINO CENICEROS		N/D	421,200.00
5	SET-03-02-03-03-05	PARQUE MPAL.	AV. SEVERINO CENICEROS S/N		N/D	992,768.00
6	SET-03-02-03-03-06	PLAZA DE ARMAS MPAL.	AV. SEVERINO CENICEROS S/N		N/D	1,000,000.00
7	SET-03-02-01-10-07	D.I.F. MPAL	AV. GALEANA S/N		N/D	169,690.00
8	SET-03-02-04-01-08	UNIDAD BASICA DE REHABILITACION	AV. GALEANA S/N		N/D	107,550.00
9	SET-03-02-02-02-09	BIBLIOTECA PUBLICA MPAL	AV. FRANCISCO SARABIA CON LEONA VICARIO		N/D	100,000.00
10	SET-03-02-03-06-10	SALON DE USOS MULTIPLES	CALLE ITURBIDE S/N		N/D	329,280.00
11	SET-03-01-02-02-11	NAVE INDUSTRIAL CUENCAME	AV. SEVERNO CENICEROS		N/D	1,203,140.00
12	SET-03-02-01-10-12	SIDEAPA	CALLE FELIPE ANGELES S/N		N/D	112,000.00
13	SET-04-51-01-05-13	ANTENA TRANSMISORA	AV. SEVERINO CENICEROS S/N		N/D	5,000.00
14	SET-03-02-03-03-14	PLAZA COMUNITARIA MEXICO	AV. GALEANA S/N		N/D	66,698.96
15	SET-03-02-03-02-15	UNIDAD DEPORTIVA	COMUNIDAD DE E. ZAPATA		N/D	1.00
16	SET-03-01-01-01-16	RASTRO MPAL	AV. SEVERINO CENISEROS		N/D	1.00
					TOTAL	**9,121,488.96**

MUNICIPIO CUENCAME, DGO.

CIERRE EJERCICIO PRESUPUESTAL 2025

N° proyecto	Nombre	Localidad	Incidencia	CDB	COG	Financiamiento	Institución	Tipo de ejecución	Tipo de proyecto	Ciclo de recurso	Adjudicación	Contratista	Anticipo	Presupuesto	Modificado	Devengado	Pagado	N° de cuenta	Estado	% de Avance	Metas	Población	Observaciones
1	AMPLIACION DE RED ELECTRICA	SAN ANGEL	Directa	Dos grados de rezago	613	FISM	OBRAS PUBLICAS	Contrato	lectrificación Ru	2025			$0.00	$500,000.00	$28,149.73	$0.00	$0.00		Cancelada	0%			EL PRESUPUESTO NO SE EJERCIÓ Y SE REALIZÓ LA
2	EQUIPAMIENTO DE POZO DE AGUA POTABLE	EMILIANO ZAPATA	Directa	Dos grados de rezago	613	FISM	OBRAS PUBLICAS	Contrato	Agua Potable	2025	MCME 2025/OP/2022-2025-05	VICTORIA CORREA MEDINA	$0.00	$800,000.00	$2,474,094.08	$2,474,094.08	$2,474,094.08	7110-1235-03-25-00-01-002	Terminada	100%	108	2118	
3	EQUIPAMIENTO DE POZO DE AGUA POTABLE	PASAJE	Directa	Dos grados de rezago	613	FISM	OBRAS PUBLICAS	Contrato	Agua Potable	2025	MCME 2025/OP/2022-2025-06	HERNAN FRAIRE FAVILA	$0.00	$500,677.89	$4,052,391.96	$4,052,391.96	$4,052,391.96	7110-1235-03-25-00-01-003	Terminada	100%	64	1200	
4	PAVIMENTO ASFALTICO LA PURISIMA-PEDRO VELEZ	LA PURISIMA	Complementaria	Dos grados de rezago	613	FISM	OBRAS PUBLICAS	Contrato	Urbanización	2025	MCME 2025/OP/2022-2025-01	MARIA ELENA HERNANDEZ CABALLERO	$0.00	$4,845,008.00	$4,845,008.00	$4,845,008.00	$4,845,008.00	7110-1235-03-25-00-04-001	Terminada	100%	15133.06	2000	
5	EQUIPAMIENTO DE POZO DE AGUA POTABLE ARROYO EL CHOCOLATE	CUENCAME	Directa	Dos grados de rezago	613	FISM	OBRAS PUBLICAS	Contrato	Agua Potable	2025	MCME 2025/OP/2022-2025-02	HERNAN FRAIRE FAVILA	$0.00	$3,914,394.72	$3,914,394.72	$3,914,394.72	$3,914,394.72	7110-1235-03-25-00-01-001	Terminada	100%	128	8000	
6	PERFORACION DE POZO DE AGUA POTABLE ARROYO EL CHOCOLATE	CUENCAME	Directa	Dos grados de rezago	613	PARTICIPACIONES FEDERALES	OBRAS PUBLICAS	Contrato	Agua Potable	2025	MCME 2025/OP/RP/2022-2025-01	PETER THIESSEN WIEBE	$0.00	$0.00	$753,652.00	$753,652.00	$753,652.00	7110-1235-07-25-00-01-001	Terminada	100%	1	10000	
7	PAVIMENTACION DE CONCRETO HIDRAULICO EN CALLE GONZALEZ ORTEGA ESQ. CON LIBRAMIENTO	CUENCAME	Complementaria	Dos grados de rezago	613	RAMO 23 (REPUVE)	OBRAS PUBLICAS	Contrato	Urbanización	2025	MCME 2025/OP/2022-2025-03	ERICK JEHU CORIA VENEGAS	$0.00	$0.00	$272,227.50	$272,227.50	$272,227.50	7110-1235-04-25-01-04-001	Terminada	100%	157	10000	
8	COMISIONES	NA		No aplica	3000	FISM			No aplica	2025			$0.00	$0.00	$76.59	$76.59	$76.59			0%			
9	COMISIONES	NA		No aplica	3000	[illegible]			No aplica	2025			$0.00	$0.00	$5.80	$5.80	$5.80			0%			
10	REHABILITACION DE CAMINO RURAL	VARIAS LOCALIDADES	Complementaria	Dos grados de rezago	613	PARTICIPACIONES FEDERALES	OBRAS PUBLICAS	Contrato	Urbanización	2025	MCME 2025/OP/RP/2022-2025-23	VICTORIA CORREA MEDINA	$0.00	$0.00	$4,120,444.91	$4,120,444.91	$4,120,444.91	7110-1235-07-25-00-04-001	Terminada	100%	461448.5	5000	
11	RECARPETEO DE CARRETERA RAMON CORONA-20 DE NOVIEMBRE	RAMON CORONA	Complementaria	Dos grados de rezago	613	FISM	OBRAS PUBLICAS	Contrato	Urbanización	2025	MCME 2025/OP/2022-2025-04	DANIEL PEREZ ESCOBEDO	$0.00	$0.00	$4,900,455.09	$4,900,455.09	$4,900,455.09	7110-1235-03-25-00-04-002	Terminada	100%	13450	2500	
12	REHABILITACION RED DE DRENAJE SANITARIO COL DEPORTIVA	CUENCAME	Directa	Dos grados de rezago	613	FISM	MUNICIPIO	Contrato	Alcantarillado	2025	MCME 2025/OP/2025-2028-01	OMAR ALEJANDRO MARTINEZ MASCORRO	$0.00	$0.00	$133,565.61	$133,565.61	$133,565.61	7110-1235-03-25-00-01-007	Terminada	100%	37	15	
13	REHABILITACION RED DE DRENAJE SANITARIO	VELARDEÑA	Directa	Dos grados de rezago	613	FISM	MUNICIPIO	Contrato	Alcantarillado	2025	MCME 2025/OP/2025-2028-02	OMAR ALEJANDRO MARTINEZ MASCORRO	$0.00	$0.00	$203,388.31	$203,388.31	$203,388.31	7110-1235-03-25-00-01-008	Terminada	100%	68	40	
14	EQUIPAMIENTO CARCAMO DE BOMBEO SANITARIO	VELARDEÑA	Directa	Dos grados de rezago	613	FISM	MUNICIPIO	Contrato	Alcantarillado	2025	MCME 2025/OP/2025-2028-03	OMAR ALEJANDRO MARTINEZ MASCORRO	$0.00	$0.00	$107,913.73	$107,913.73	$107,913.73	7110-1235-03-25-00-01-006	Terminada	100%	1	150	
15	AMPLIACION RED DE DRENAJE SANITARIO	SAN ANGEL	Directa	Dos grados de rezago	613	FISM	MUNICIPIO	Contrato	Alcantarillado	2025	MCME 2025/OP/2025-2028-04	VICTOR RAMIREZ CALZADA	$0.00	$0.00	$693,493.92	$693,493.92	$693,493.92	7110-1235-03-25-00-01-005	Terminada	100%	617	60	
16	AMPLIACION RED DE DRENAJE SANITARIO	SAN ANTONIO DE OJO SECO	Directa	Dos grados de rezago	613	FISM	MUNICIPIO	Contrato	Alcantarillado	2025	MCME 2025/OP/2025-2028-05	OMAR ALEJANDRO MARTINEZ MASCORRO	$0.00	$0.00	$151,502.45	$151,502.45	$151,502.45	7110-1235-03-25-00-01-009	Terminada	100%	132	20	
17	AMPLIACION RED DE DRENAJE SANITARIO	RAMON CORONA	Directa	Dos grados de rezago	613	FISM	MUNICIPIO	Contrato	Alcantarillado	2025	MCME 2025/OP/2025-2028-06	OMAR ALEJANDRO MARTINEZ MASCORRO	$0.00	$0.00	$652,030.83	$652,030.83	$652,030.83	7110-1235-03-25-00-01-010	Terminada	100%	582	60	
18	AMPLIACION DE RED ELECTRICA	RAMON CORONA	Directa	Dos grados de rezago	613	FISM	MUNICIPIO	Contrato	lectrificación Ru	2025	MCME 2025/OP/2025-2025-2028-07	VICTOR RAMIREZ CALZADA	$0.00	$0.00	$449,262.68	$449,262.68	$449,262.68	7110-1235-03-25-00-04-004	Terminada	100%	417	25	
19	AMPLIACION DE RED ELECTRICA	SAN PEDRO DE OCUILA	Directa	Dos grados de rezago	613	FISM	MUNICIPIO	Contrato	lectrificación Ru	2025	MCME 2025/OP/2025-2028-08	VICTOR RAMIREZ CLAZADA	$0.00	$0.00	$279,859.66	$279,859.66	$279,859.66	7110-1235-03-25-00-04-005	Terminada	100%	145	20	
20	AMPLIACION DE RED ELECTRICA	IGNACIO LOPEZ RAYON	Directa	Dos grados de rezago	613	FISM	MUNICIPIO	Contrato	lectrificación Ru	2025	MCME 2025/OP/2025-2028-09	VICTOR RAMIREZ CALZADA	$0.00	$0.00	$569,476.11	$569,476.11	$569,476.11	7110-1235-03-25-00-04-006	Terminada	100%	404	25	
21	AMPLIACION DE RED ELECTRICA	PEDRICEÑA	Directa	Dos grados de rezago	613	FISM	MUNICIPIO	Contrato	lectrificación Ru	2025	MCME 2025/OP/2025-2028-10	VICTOR RAMIREZ CALZADA	$0.00	$0.00	$593,085.26	$593,085.26	$593,085.26	7110-1235-03-25-00-04-003	Terminada	100%	421	35	
22	EQUIPAMIENTO FANELES SOLARES PARA POZO DE AGUA	EL TANQUE	Directa	Dos grados de rezago	613	FISM	MUNICIPIO	Contrato	Agua Potable	2025	MCME 2025/OP/2025-2028-11	VICTOR RAMIREZ CALZADA	$0.00	$0.00	$274,475.34	$274,475.34	$274,475.34	7110-1235-03-25-00-01-011	Terminada	100%	1	250	
23	EQUIPAMIENTO TANQUE DE AGUA POTABLE	SAN ANTONIO DE OJO SECO	Directa	Dos grados de rezago	613	FISM	MUNICIPIO	Contrato	Agua Potable	2025	MCME 2025/OP/2025-2028-12	OMAR ALEJANDRO MARTINEZ MASCORRO	$0.00	$0.00	$512,399.98	$512,399.98	$512,399.98	7110-1235-03-25-00-01-012	Terminada	100%	2	250	
24	EQUIPAMIENTO FILTRO PURIFICADOR DE AGUA	CERRITO COLORADO	Directa	Dos grados de rezago	613	FISM	MUNICIPIO	Contrato	Agua Potable	2025	MCME 2025/OP/2025-2028-13	OMAR ALEJANDRO MARTINEZ MASCORRO	$0.00	$0.00	$209,223.95	$209,223.95	$209,223.95	7110-1235-03-25-00-01-013	Terminada	100%	1	100	
25	REHABILITACION DE ALUMBRADO PUBLICO	CUENCAME	Directa	Dos grados de rezago	613	FISM	MUNICIPIO	Contrato	Urbanización	2025	MCME 2025/OP/2025-2028-14	OMAR ALEJANDRO MARTINEZ MASCORRO	$0.00	$0.00	$157,793.00	$157,793.00	$157,793.00	7110-1235-03-25-00-04-007	Terminada	100%	26	120	
26	REHABILITACION DE DRENAJE SANITARIO 1ra ETAPA CALLE BRUNO MARTINEZ	CUENCAME	Directa	Dos grados de rezago	613	FISM	MUNICIPIO	Contrato	Alcantarillado	2025	MCME 2025/OP/2025-2028-15	OMAR ALEJANDRO MARTINEZ MASCORRO	$0.00	$0.00	$58,040.00	$58,040.00	$58,040.00	7110-1235-03-25-00-01-004	Terminada	100%	27	15	
27	PAVIMENTACION DE CONCRETO HIDRAULICO1a Y 2a ETAPA AREA CENTRAL EN CALLE GONZALEZ ORTEGA ENTRE AV. CALIXTO CONTRERAS Y AV. GALEANA	CUENCAME	Complementaria	Dos grados de rezago	614	RAMO 23 (REPUVE)	MUNICIPIO	Contrato	Urbanización	2025	MCME 2025/RVPE/2025-2028/01	VICTOR RAMIREZ CALZADA	$0.00	$0.00	$107,392.50	$107,392.50	$415.60	7110-1235-04-25-72-04-001	Terminada	100%	99	30	
28	PAVIMENTACION DE CONCRETO HIDRAULICO1a Y 2a ETAPA AREA CENTRAL EN CALLE GONZALEZ ORTEGA ENTRE AV. CALIXTO CONTRERAS Y AV. GALEANA	CUENCAME	Complementaria	Dos grados de rezago	614	RECURSOS FISCALES	MUNICIPIO	Contrato	Urbanización	2025	MCME 2025/RVPE/2025-2028/01	VICTOR RAMIREZ CALZADA	$0.00	$0.00	$47.50	$47.50	$47.50	7110-1235-04-25-72-04-001	Terminada	100%	99	30	
29	SUMINISTRO E INSTALACION DE LUMINARIAS	MUNICIPIO CUENCAME	Directa	Dos grados de rezago	613	FORTAMUN	MUNICIPIO	Contrato	Urbanización	2025	MCME 2025/FORTA/2025-2028-01	OMAR ALEJANDRO MARTINEZ MASCORRO	$0.00	$0.00	$799,944.35	$799,944.35	$799,944.35	7110-1235-02-25-00-04-001	Terminada	100%	138	500	

REPORTE FOTOGRAFICO 01 REHABILITACIÓN RED DE DRENAJE SANITARIO COLONIA LA DEPORTIVA, CUENCAME, DGO.








NO HAY PASO

REPORTE FOTOGRAFICO 02 REHABILITACIÓN RED DE DRENAJE SANITARIO COMUNIDAD DE VELARDEÑA, MUNICIPIO CUENCAME, DGO.

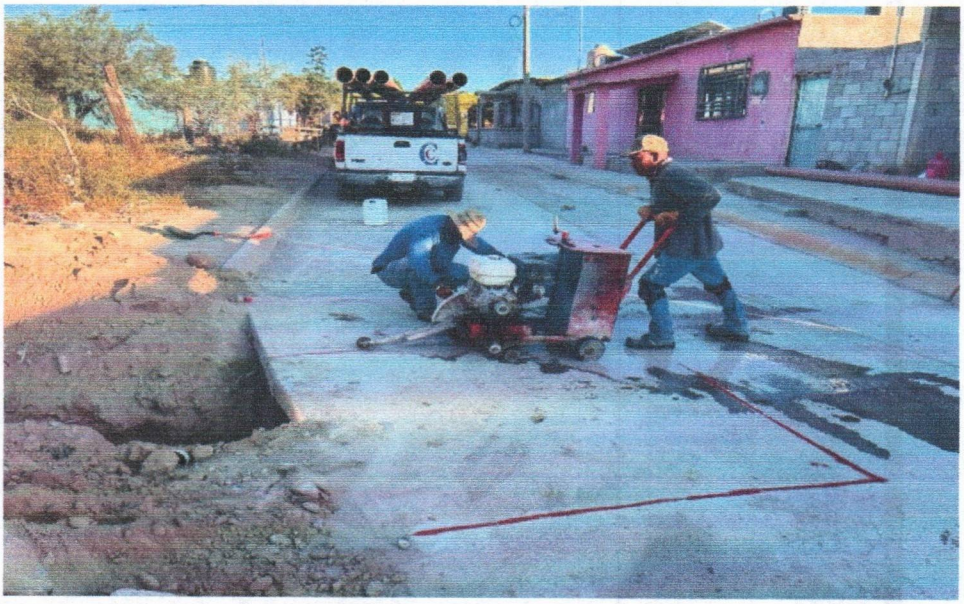





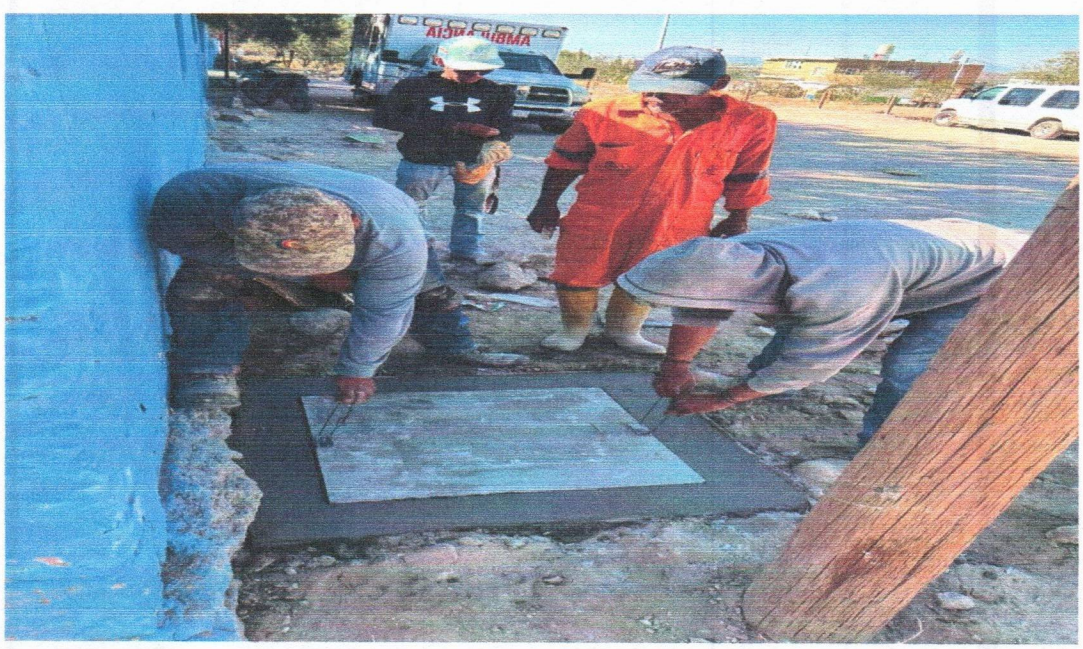

REPORTE FOTOGRAFICO 03 EQUIPAMIENTO CARCAMO DE BOMBEO SANITARIO EN LOCALIDAD DE VELARDEÑA, MUNICIPIO CUENCAME, DGO.









REPORTE FOTOGRAFICO 04 AMPLIACIÓN RED DE DRENAJE SANITARIO EN LA LOCALIDAD DE SAN ANGEL, MUNICIPIO CUENCAME, DGO.









REPORTE FOTOGRAFICO 05 AMPLIACIÓN RED DE DRENAJE SANITARIO EN LA LOCALIDAD DE SAN ANTONIO DE OJO SECO, MUNICIPIO CUENCAME, DGO.

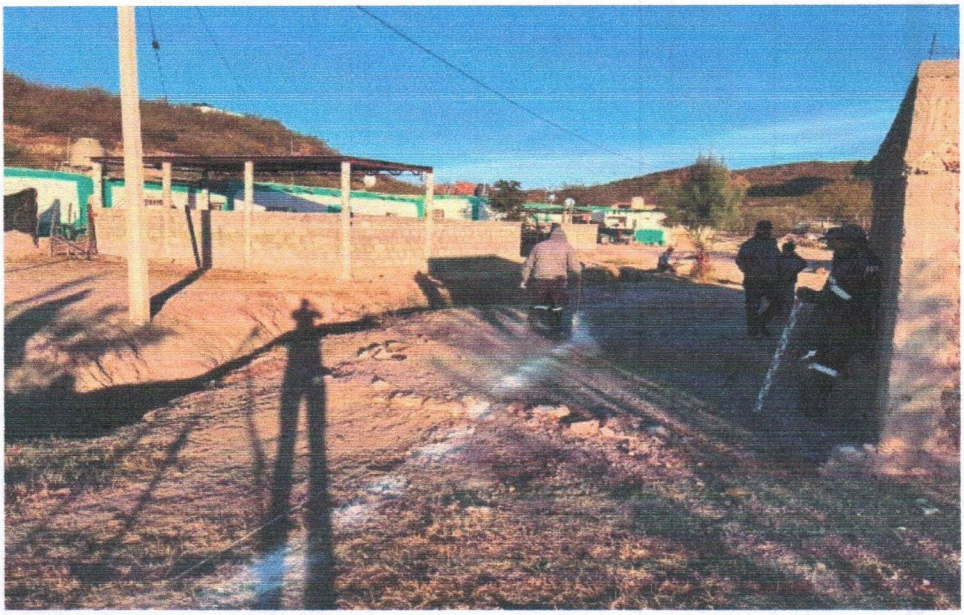



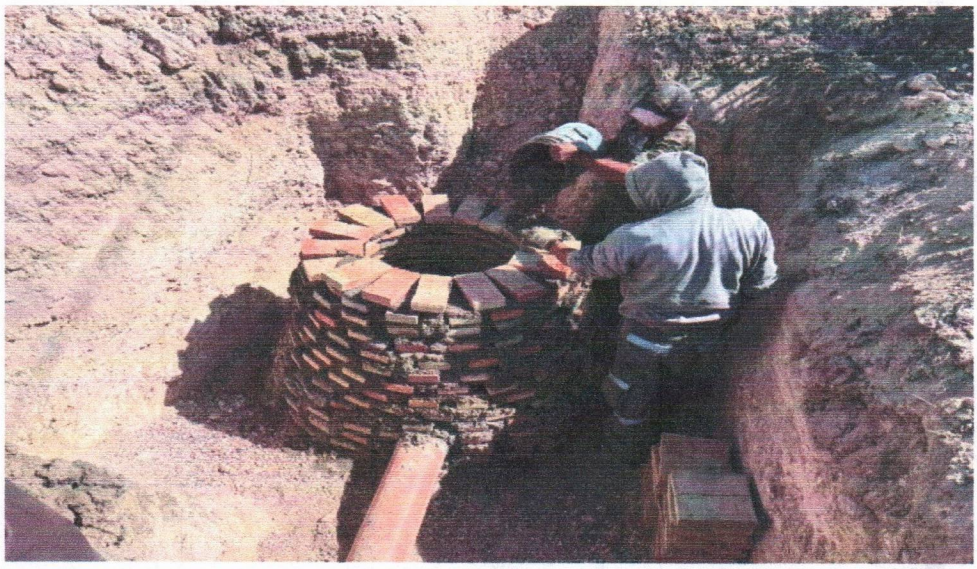



REPORTE FOTOGRAFICO 06 AMPLIACIÓN RED DE DRENAJE SANITARIO EN LA LOCADIDAD DE RAMON CORONA, MUNICIPIO CUENCAMÉ, DGO.



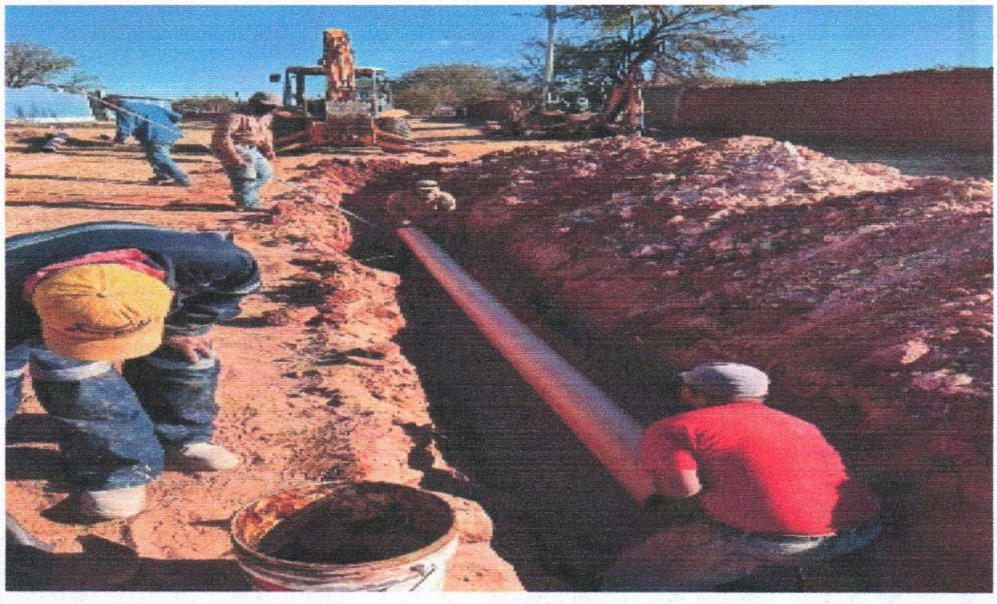

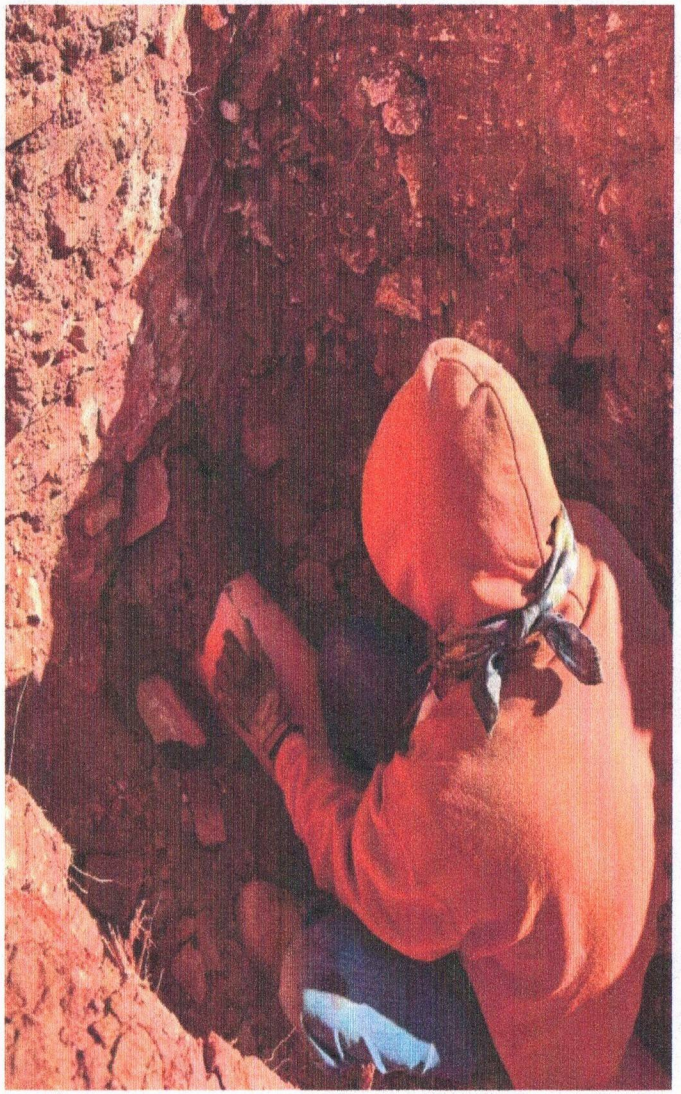

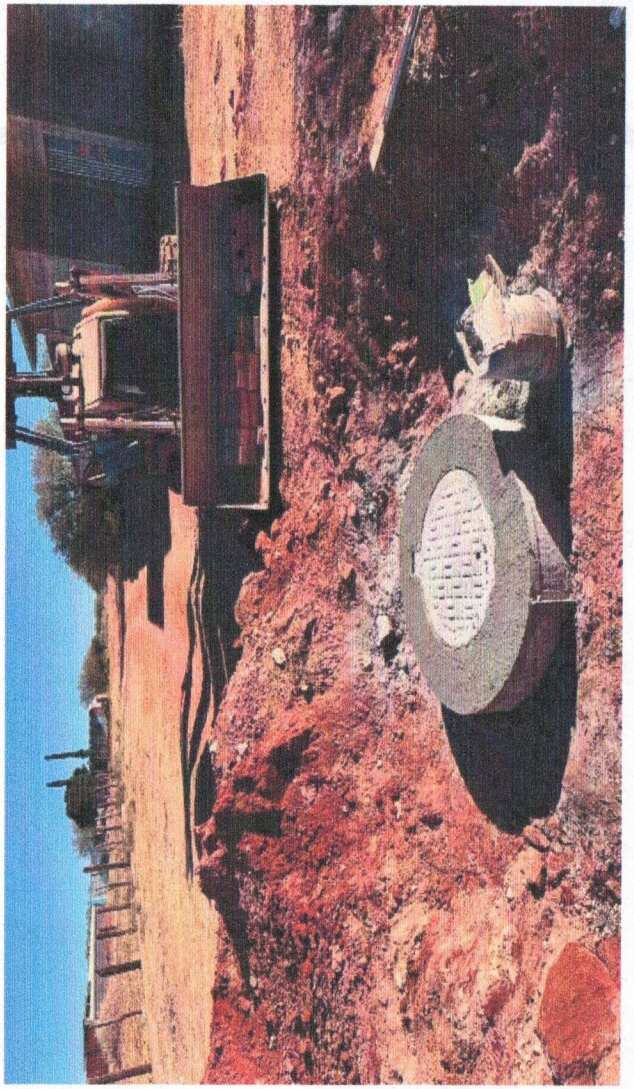

REPORTE FOTOGRAFICO 08 AMPLIACIÓN DE RED ELECTRICA EN LA LOCALIDAD DE SAN PEDRO DE OCUILA, MUNICIPIO CUENCAME, DGO.





REPORTE FOTOGRAFICO 09 AMPLIACIÓN DE RED ELECTRICA EN LA LOCALIDAD DE IGNACIO LOPEZ RAYON, MUNICIPIO CUENCAME, DGO.





REPORTE FOTOGRAFICO 11 EQUIPAMIENTO PANELES SOLARES PARA POZO DE AGUA EN LA LOCALIDAD DE EL TANQUE, MUNICIPIO CUENCAME, DGO.



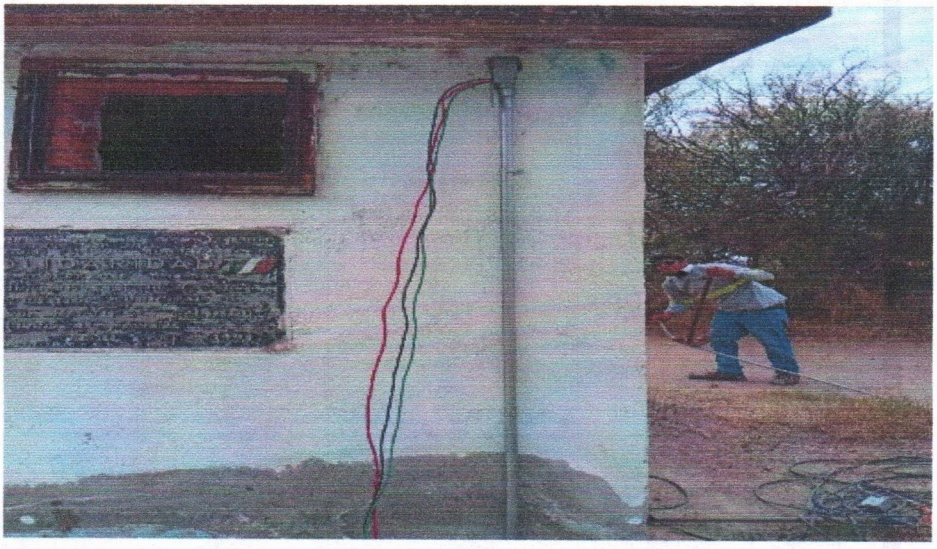

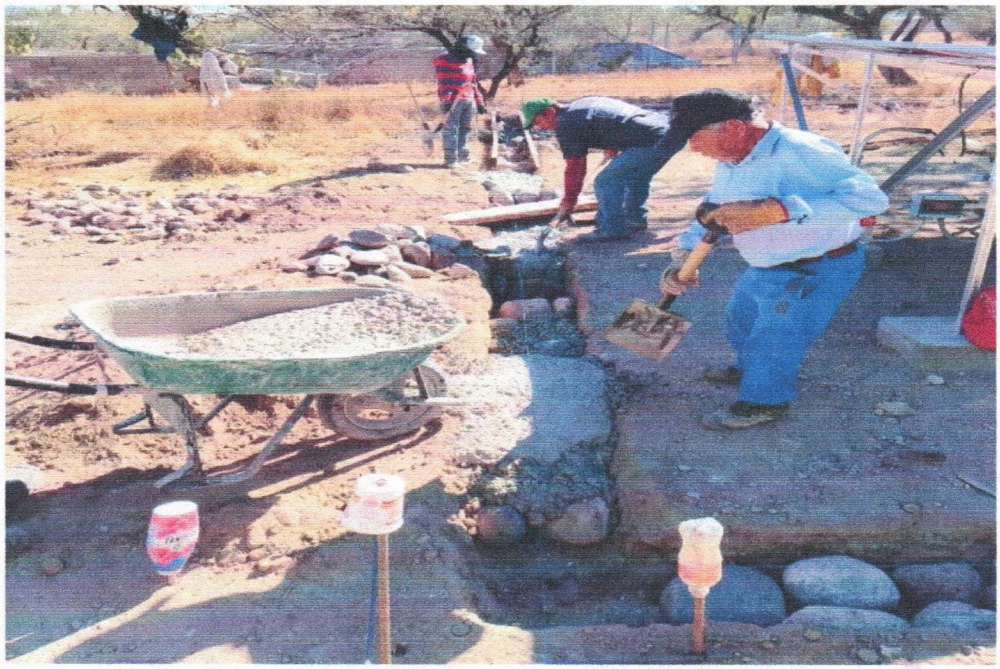



REPORTE FOTOGRAFICO 13 EQUIPAMIENTO FILTRO PURIFICADOR DE AGUA EN LA LOCALIDAD DE CERRITO COLORADO, MUNICIPIO CUENCAME, DGO.

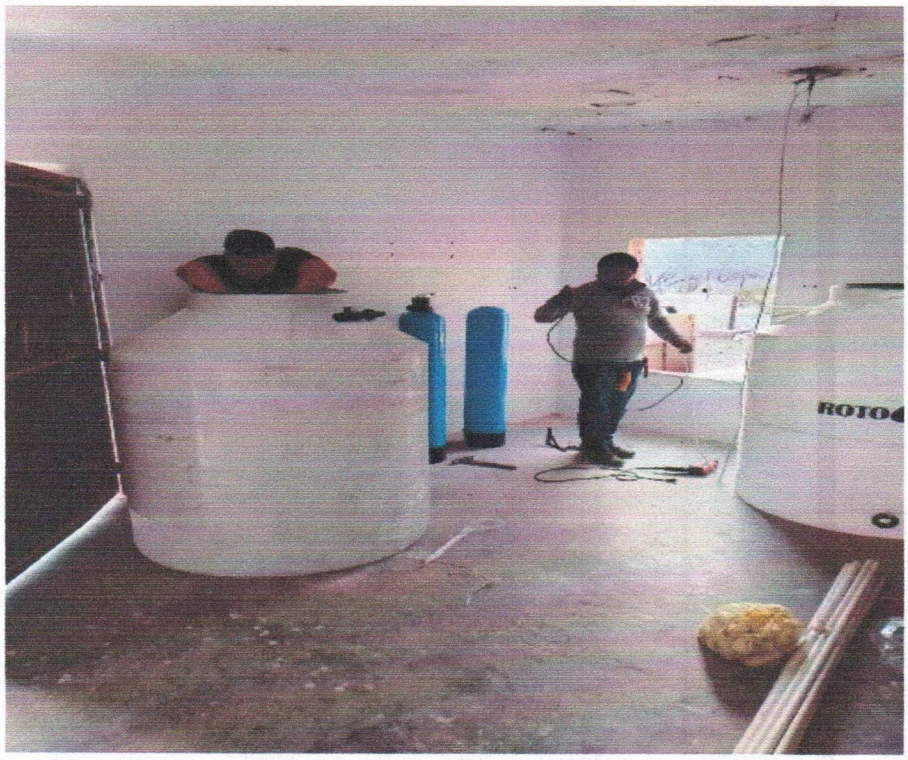

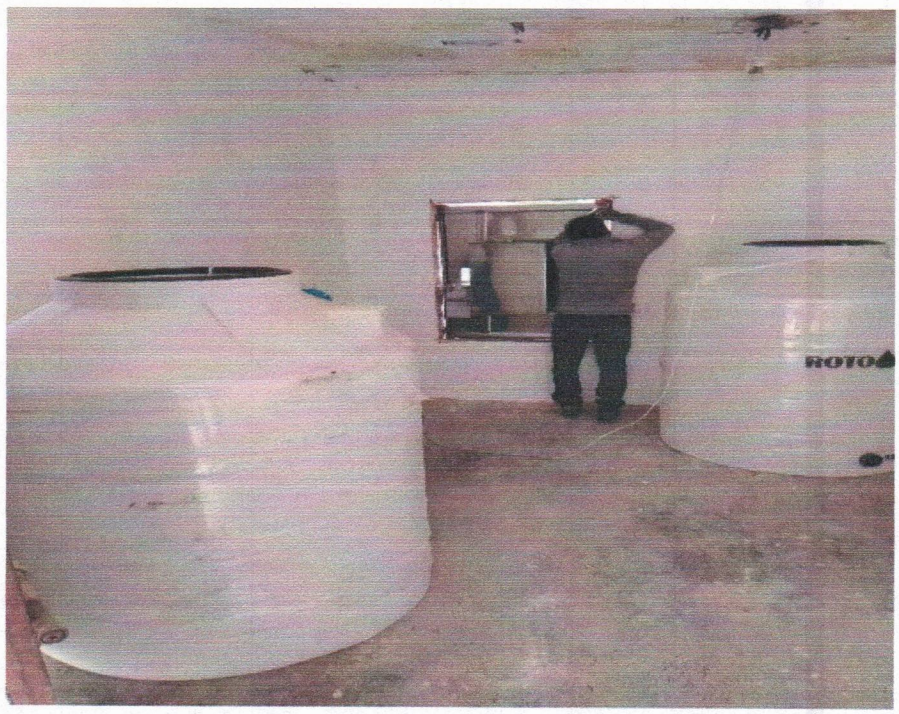

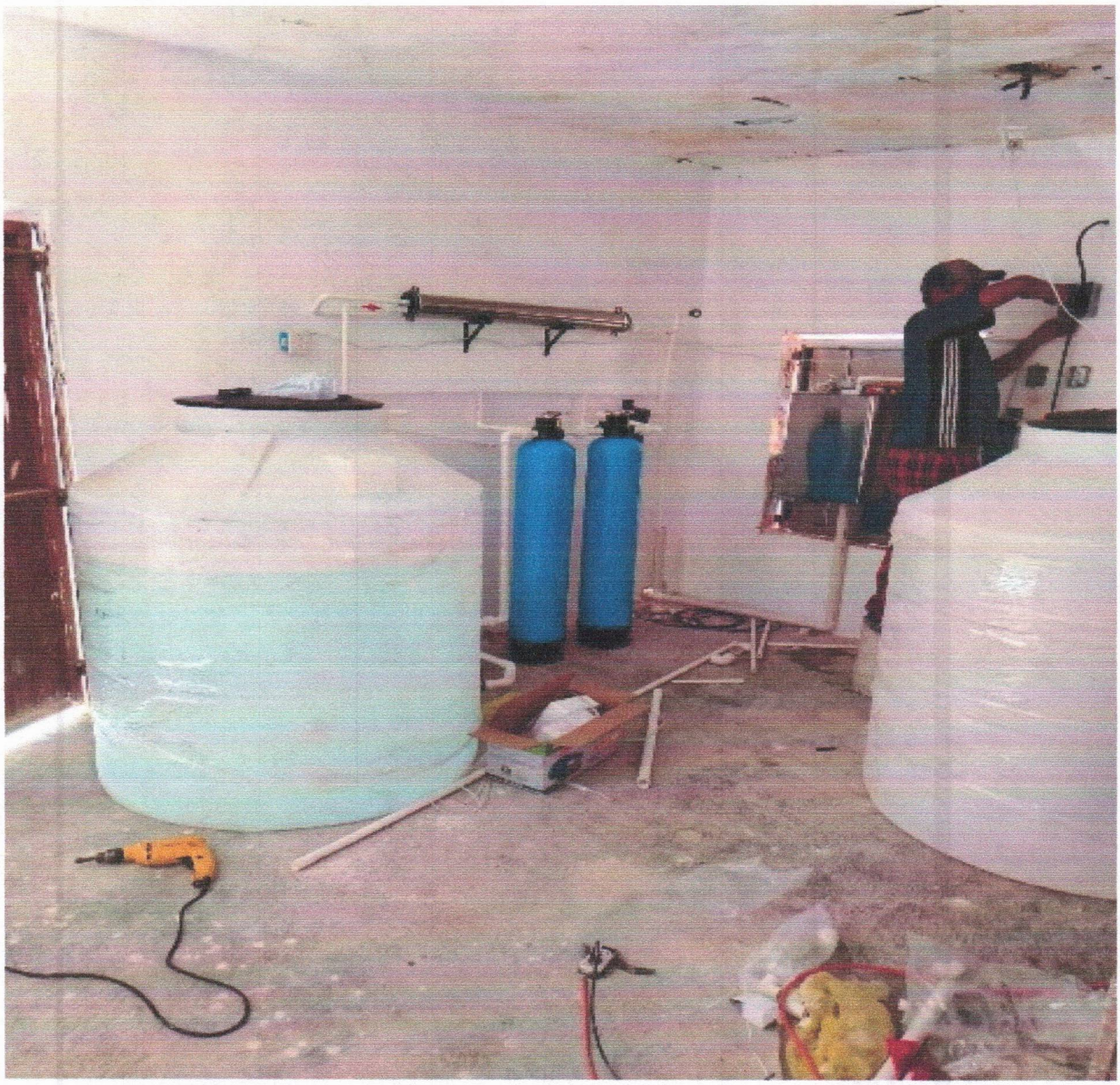

REPORTE FOTOGRAFICO 15 REHABILITACIÓN DE DRENAJE SANITARIO PRIMERA ETAPA EN CALLE BRUNO MARTINEZ, LOCALIDAD DE CUENCAMÉ, MUNICIPIO CUENCAME, DGO.



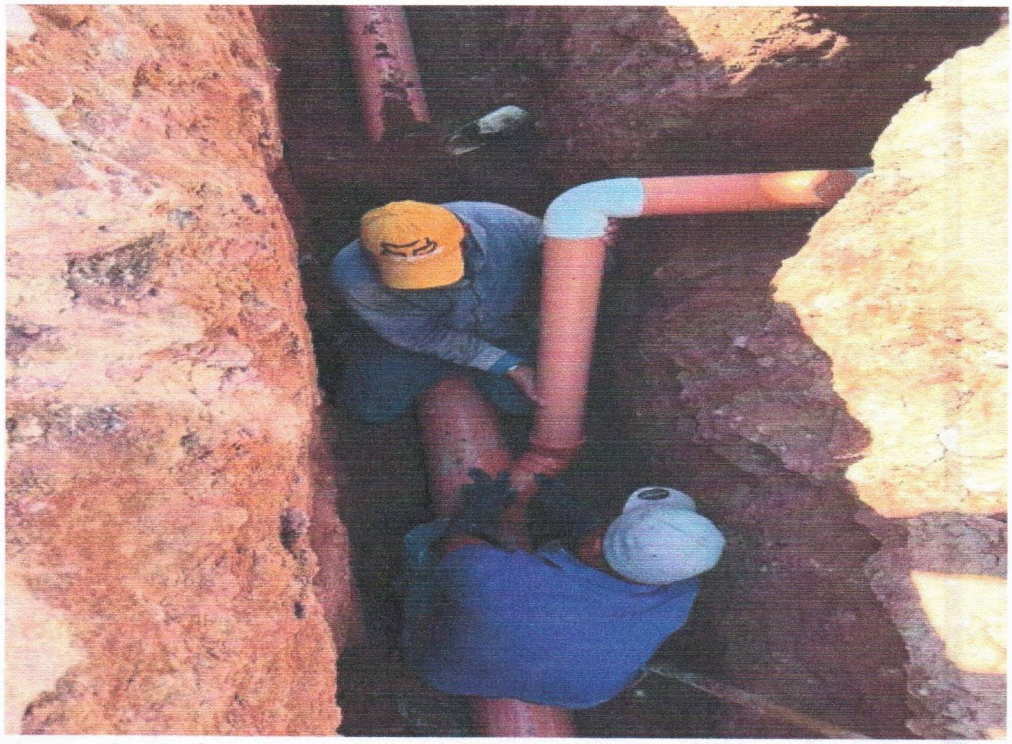





REPORTE FOTOGRAFICO PAVIMENTACIÓN DE CONCRETO HIDRAULICO 1RA Y 2DA ETAPA ÁREA CENTRAL EN CALLE GONZALEZ ORTEGA ENTRE AV. CALIXTRO CONTRERAS Y AV. GALEANA, LOCALIDAD CABECERA DE CUENCAMÉ.



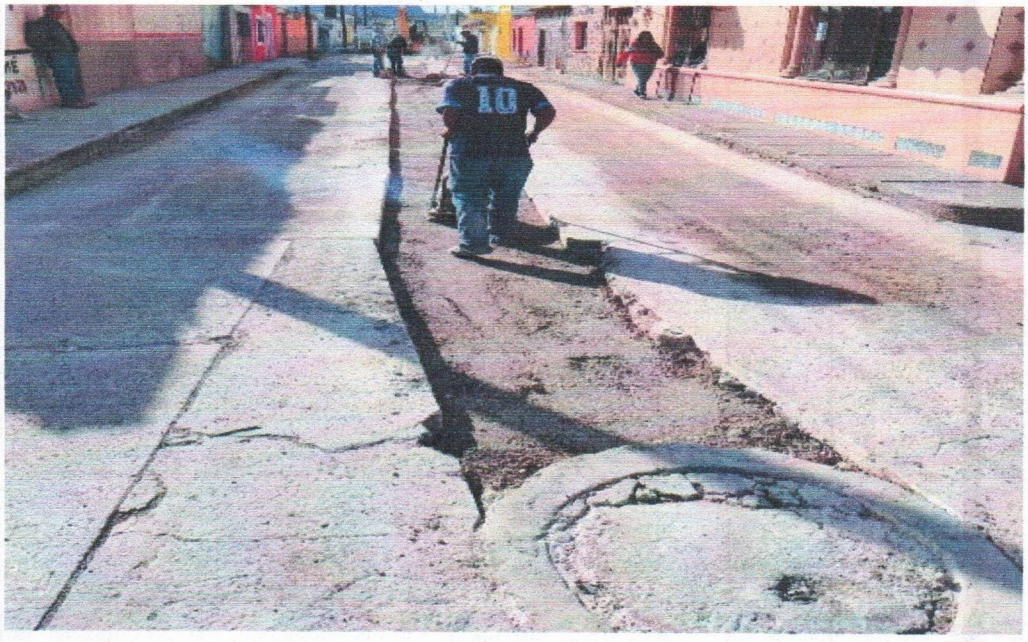





Cuenta Pública 2025

H. AYUNTAMIENTO DEL MUNICIPIO DE CUENCAME, DGO.

Estado Analítico de la Deuda y Otros Pasivos

Del 1 de Enero al 31 de Diciembre de 2025

(Cifras en Pesos)

Denominación de las Deudas	Moneda de Contratación	Institución o País Acreedor	Saldo Inicial del Periodo	Saldo Final del Periodo
DEUDA PÚBLICA				
Corto Plazo				
Deuda Interna			**0**	**0**
Instituciones de Crédito	Peso	México	0	0
Títulos y Valores	Peso	México	0	0
Arrendamientos Financieros	Peso	México	0	0
Deuda Externa			**0**	**0**
Organismos Financieros Internacionales	Peso	México	0	0
Deuda Bilateral	Peso	México	0	0
Títulos y Valores	Peso	México	0	0
Arrendamientos Financieros	Peso	México	0	0
Subtotal de Deuda Pública a Corto Plazo			**0**	**0**
Largo Plazo				
Deuda Interna			**1,071,429**	**0**
Instituciones de Crédito	Peso	México	1,071,429	0
Títulos y Valores	Peso	México	0	0
Arrendamientos Financieros	Peso	México	0	0
Deuda Externa			**0**	**0**
Organismos Financieros Internacionales	Peso	México	0	0
Deuda Bilateral	Peso	México	0	0
Títulos y Valores	Peso	México	0	0
Arrendamientos Financieros	Peso	México	0	0
Subtotal de Deuda Pública a Largo Plazo			**1,071,429**	**0**
Total de Otros Pasivos	Peso	México	**37,846,028**	**37,595,927**
Total de Deuda Pública y Otros Pasivos			**38,917,457**	**37,595,927**

Bajo protesta de decir verdad declaramos que los Estados Financieros y sus notas, son razonablemente correctos y son responsabilidad del emisor.

DRA. EDITH BERNARDA OROZCO MACHADO
PRESIDENTA MUNICIPAL

María Teresa Machado Morquecho

C.P. MARIA TERESA MACHADO MORQUECHO
TESORERA MUNICIPAL

PROF. TOMAS MARTINEZ FLORES
SINDICO MUNICIPAL

Cuenta Pública 2025
H. AYUNTAMIENTO DEL MUNICIPIO DE CUENCAME, DGO.
Endeudamiento Neto
Del 1 de Enero al 31 de Diciembre de 2025
(Cifras en Pesos)

Identificación de Crédito o Instrumento	Contratación / Colocación	Amortización	Endeudamiento Neto
Créditos Bancarios			
CREDITO BANOBRAS 13122	0	1,071,429	0 1,071,429 0 0 0 0 0 0 0
Total Créditos Bancarios	**0**	**1,071,429**	**-1,071,429**
Otros Instrumentos de Deuda			
Total Otros Instrumentos de Deuda	**0**	**0**	0 0 0 0 0 0 0 0 0 **0**
TOTAL	**0**	**1,071,429**	**-1,071,429**

Bajo protesta de decir verdad declaramos que los Estados Financieros y sus notas, son razonablemente correctos y son responsabilidad del emisor.

DRA. EDITH BERNARDA OROZCO MACHADO
PRESIDENTA MUNICIPAL

María Teresa Machado Machado

C.P. MARIA TERESA MACHADO MORQUECHO
TESORERA MUNICIPAL

PROF. TOMAS MARTINEZ FLORES
SINDICO MUNICIPAL

Cuenta Pública 2025
H. AYUNTAMIENTO DEL MUNICIPIO DE CUENCAME, DGO.
Intereses de la Deuda
Del 1 de Enero al 31 de Diciembre de 2025
(Cifras en Pesos)

Identificación de Crédito o Instrumento	Devengado	Pagado
Intereses de la deuda interna con instituciones de crédito		
CREDITO BANOBRAS 13122	33,288	33,288
Total de intereses de Créditos Bancarios	**33,288**	**33,288**
Otros Instrumentos de Deuda		
Total de intereses de Otros Instrumentos de Deuda	**0**	**0**
TOTAL	**33,288**	**33,288**

Bajo protesta de decir verdad declaramos que los Estados Financieros y sus notas, son razonablemente correctos y son responsabilidad del emisor.

DRA. EDITH BERNARDA OROZCO MACHADO
PRESIDENTA MUNICIPAL

María Teresa Machado Morquecho

C.P. MARIA TERESA MACHADO MORQUECHO
TESORERA MUNICIPAL

PROF. TOMAS MARTINEZ FLORES
SINDICO MUNICIPAL

Cuenta Pública 2025

H. AYUNTAMIENTO DEL MUNICIPIO DE CUENCAME, DGO.

Informe sobre Pasivos Contingentes

Del 1 de Enero al 31 de Diciembre de 2025

(Cifras en Pesos)

En cumplimiento a lo dispuesto en los artículos 46, Fracción I, Inciso f) y 52 de la Ley General de Contabilidad Gubernamental y de conformidad con lo establecido en el Capítulo VII, Numeral II, Inciso h) del Manual de Contabilidad Gubernamental emitido por el CONAC, el Ente Público informa lo siguiente:

Cuenta	Concepto	Importe
	EXISTEN DEMANDAS LABORALES PENDIENTES DE RESOLUCION, MISMAS QUE NO ESTAN CUANTIFICADAS	
	TOTAL	

Bajo protesta de decir verdad declaramos que los Estados Financieros y sus notas, son razonablemente correctos y son responsabilidad del emisor.

DRA. EDITH BERNARDA OROZCO MACHADO
PRESIDENTA MUNICIPAL

María Teresa Machado Morquecho

C.P. MARIA TERESA MACHADO MORQUECHO
TESORERA MUNICIPAL

PROF. TOMAS MARTINEZ FLORES
SINDICO MUNICIPAL

H. AYUNTAMIENTO DEL MUNICIPIO DE CUENCAMÉ, DGO.
ESTADO DE DEUDA PÚBLICA AL 31 DE DICIEMBRE DE 2025

Saldo al 1 de enero de 2025		**1,071,428.94**
Crédito No. 13122	1,071,429	
Crédito No.	0	
Contratación de Deuda		**0.00**
Crédito No.	0	
Amortización		**1,071,428.94**
Crédito No. 13122	1,071,429	
Crédito No.	0	
Crédito No.	0	
Saldo al 31 de diciembre de 2025		**0.00**
Crédito No. 13122	0	
Crédito No.	0	
Crédito No.	0	

NOTA: El saldo al 31 de diciembre debe coincidir con la cuenta Deuda Pública a Largo Plazo del Estado de Situación Financiera

Cuenta [illegible] 2025
H. AYUNTAMIENTO DEL MUNICIPIO DE CUENCAME, DGO.
Estado Analítico de Ingresos
Del 1 de Enero al 31 de Diciembre de 2025
(Cifras en Pesos)

Rubro de Ingresos / Fuente de Financiamiento	Ingreso					Diferencia
	Estimado	Ampliaciones / (Reducciones)	Modificado	Devengado	Recaudado	
Impuestos	4,322,243	0	4,322,243	4,177,991	4,177,991	-144,252
Cuotas y Aportaciones de Seguridad Social	0	0	0	0	0	0
Contribuciones de Mejoras	8	0	8	0	0	-8
Derechos	13,372,806	108,342	13,481,148	12,078,188	12,078,188	-1,294,618
Productos	62,188	0	62,188	25,922	25,922	-36,266
Aprovechamientos	1,976,831	121,501	2,098,332	2,505,804	2,505,804	528,973
Ingresos por Venta de Bienes, Prestación de Servicios y Otros Ingresos	0	0	0	0	0	0
Participaciones, Aportaciones, Convenios, Incentivos Derivados de la Colaboración Fiscal y Fondos Distintos de Aportaciones	132,790,496	4,782,375	137,572,871	143,840,137	143,840,137	11,049,641
Transferencias, Asignaciones, Subsidios y Subvenciones, y Pensiones y Jubilaciones	0	0	0	0	0	0
Ingresos Derivados de Financiamientos	0	0	0	0	0	0
Total	**152,524,572**	**5,012,218**	**157,536,790**	**162,628,042**	**162,628,042**	
				Ingresos excedentes		**10,103,470**

Rubro de Ingresos / Fuente de Financiamiento	Ingreso					Diferencia
	Estimado	Ampliaciones / (Reducciones)	Modificado	Devengado	Recaudado	
Ingresos del Poder Ejecutivo Federal o Estatal y de los Municipios	**152,524,572**	**5,012,218**	**157,536,790**	**162,628,042**	**162,628,042**	**10,103,470**
Impuestos	4,322,243	0	4,322,243	4,177,991	4,177,991	-144,252
Cuotas y Aportaciones de Seguridad Social	0	0	0	0	0	0
Contribuciones de Mejoras	8	0	8	0	0	-8
Derechos	13,372,806	108,342	13,481,148	12,078,188	12,078,188	-1,294,618
Productos	62,188	0	62,188	25,922	25,922	-36,266
Aprovechamientos	1,976,831	121,501	2,098,332	2,505,804	2,505,804	528,973
Participaciones, Aportaciones, Convenios, Incentivos Derivados de la Colaboración Fiscal y Fondos Distintos de Aportaciones	132,790,496	4,782,375	137,572,871	143,840,137	143,840,137	11,049,641
Transferencias, Asignaciones, Subsidios y Subvenciones, y Pensiones y Jubilaciones	0	0	0	0	0	0
Ingresos de los Entes Públicos de los Poderes Legislativo y Judicial, de los Órganos Autónomos y del Sector Paraestatal o Paramunicipal, así como de las Empresas Productivas del Estado	**0**	**0**	**0**	**0**	**0**	**0**
Cuotas y Aportaciones de Seguridad Social	0	0	0	0	0	0
Productos	0	0	0	0	0	0
Ingresos por Venta de Bienes, Prestación de Servicios y Otros Ingresos	0	0	0	0	0	0
Transferencias, Asignaciones, Subsidios y Subvenciones, y Pensiones y Jubilaciones	0	0	0	0	0	0
Ingresos derivados de financiamiento	**0**	**0**	**0**	**0**	**0**	**0**
Ingresos Derivados de Financiamientos	0	0	0	0	0	0
Total	**524,572**	**5,012,218**	**157,536,790**	**162,628,042**	**162,628,042**	**10,103,470**

Bajo protesta de decir verdad declaramos que los Estados Fina[illegible]s, son razonablemente correctos y son responsabilidad del emisor.

DRA. EDITH BERNARDA OROZCO MACHADO
PRESIDENTA MUNICIPAL

PROF. TOMAS MARTINEZ FLORES
SINDICO MUNICIPAL

María Teresa Machado Morquecho

C.P. MARIA TERESA MACHADO MORQUECHO
TESORERA MUNICIPAL

Cuenta Pública 2025

H. AYUNTAMIENTO DEL MUNICIPIO DE CUENCAME, DGO.

Conciliación entre los Ingresos Presupuestarios y Contables

Correspondiente del 1 de Enero al 31 de Diciembre de 2025

(Cifras en pesos)

1. Total de Ingresos Presupuestarios	**162,628,042**
2. Más Ingresos Contables No Presupuestarios	**0**
2.1 Ingresos Financieros	0
2.2 Incremento por Variación de Inventarios	0
2.3 Disminución del Exceso de Estimaciones por Pérdida o Deterioro u Obsolescencia	0
2.4 Disminución del Exceso de Provisiones	0
2.5 Otros Ingresos y Beneficios Varios	0
2.6 Otros Ingresos Contables No Presupuestarios	0
3. Menos Ingresos Presupuestarios No Contables	**0**
3.1 Aprovechamientos Patrimoniales	0
3.2 Ingresos Derivados de Financiamientos	0
3.3 Otros Ingresos Presupuestarios No Contables	0
4. Total de Ingresos Contables	**162,628,042**

Bajo protesta de decir verdad declaramos que los Estados Financieros y sus notas, son razonablemente correctos y son responsabilidad del emisor.

DRA. EDITH BERNARDA OROZCO MACHADO
PRESIDENTA MUNICIPAL

María Teresa Machado Morquecho

C.P. MARIA TERESA MACHADO MORQUECHO
TESORERA MUNICIPAL

PROF. TOMAS MARTINEZ FLORES
SINDICO MUNICIPAL

Cuenta Pública 2025
H. AYUNTAMIENTO DEL MUNICIPIO DE CUENCAME, DGO.
Estado Analítico del Ejercicio del Presupuesto de Egresos
Clasificación por Objeto del Gasto (Capítulo y Concepto)
Del 1 de Enero al 31 de Diciembre de 2025
(Cifras en Pesos)

Concepto	Egresos					Subejercicio
	Aprobado	Ampliaciones/ (Reducciones)	Modificado	Devengado	Pagado	
Servicios Personales	**53,952,569**	**-11,219,962**	**42,732,607**	**41,947,817**	**41,947,625**	**784,789**
Remuneraciones al Personal de Carácter Permanente	39,380,319	-7,285,576	32,094,743	31,318,061	31,317,869	776,682
Remuneraciones al Personal de Carácter Transitorio	0	0	0	0	0	0
Remuneraciones Adicionales y Especiales	9,737,372	-2,008,565	7,728,807	7,726,039	7,726,039	2,769
Seguridad Social	0	241,533	241,533	241,533	241,533	0
Otras Prestaciones Sociales y Económicas	3,908,834	-1,243,355	2,665,479	2,662,184	2,662,184	3,295
Previsiones	926,044	-924,000	2,044	0	0	2,044
Pago de Estímulos a Servidores Públicos	0	0	0	0	0	0
Materiales y Suministros	**15,326,855**	**-2,767,466**	**12,559,389**	**12,008,314**	**11,982,496**	**551,075**
Materiales de Administración, Emisión de Documentos y Artículos Oficiales	747,348	605,883	1,353,231	1,162,402	1,151,377	190,829
Alimentos y Utensilios	998,577	-217,784	780,793	757,965	743,926	22,828
Materias Primas y Materiales de Producción y Comercialización	0	0	0	0	0	0
Materiales y Artículos de Construcción y de Reparación	1,402,786	-230,513	1,172,273	1,093,744	1,093,744	78,528
Productos Químicos, Farmacéuticos y de Laboratorio	804	12,870	13,674	7,152	7,152	6,522
Combustibles, Lubricantes y Aditivos	10,901,846	-2,497,640	8,404,206	8,403,475	8,403,475	732
Vestuario, Blancos, Prendas de Protección y Artículos Deportivos	461,867	-244,444	217,423	91,110	91,110	126,313
Materiales y Suministros Para Seguridad	0	0	0	0	0	0
Herramientas, Refacciones y Accesorios Menores	813,627	-195,838	617,789	492,466	491,712	125,324
Servicios Generales	**33,580,657**	**1,501,621**	**35,082,278**	**33,655,994**	**33,172,820**	**1,426,284**
Servicios Básicos	4,025,763	464,118	4,489,881	4,345,448	4,009,758	144,433
Servicios de Arrendamiento	3,763,304	4,724,901	8,488,205	8,042,668	8,042,668	445,537
Servicios Profesionales, Científicos, Técnicos y Otros Servicios	1,345,124	1,533,680	2,878,804	2,765,291	2,739,041	113,513
Servicios Financieros, Bancarios y Comerciales	169,184	-45,125	124,059	97,677	97,677	26,382
Servicios de Instalación, Reparación, Mantenimiento y Conservación	12,773,719	-6,888,897	5,884,822	5,578,331	5,578,331	306,491
Servicios de Comunicación Social y Publicidad	343,638	-17,000	326,638	231,640	231,640	94,998
Servicios de Traslado y Viáticos	92,363	124,491	216,854	157,921	157,921	58,933
Servicios Oficiales	8,087,748	503,411	8,591,159	8,421,972	8,322,104	169,187
Otros Servicios Generales	2,979,814	1,102,042	4,081,856	4,015,047	3,993,681	66,810
Transferencias, Asignaciones, Subsidios y Otras Ayudas	**20,792,209**	**7,965,806**	**28,758,015**	**28,407,188**	**28,407,188**	**350,827**
Transferencias Internas y Asignaciones al Sector Público	0	0	0	0	0	0
Transferencias al Resto del Sector Público	0	0	0	0	0	0
Subsidios y Subvenciones	0	52,000	52,000	51,765	51,765	235
Ayudas Sociales	20,792,209	5,551,741	26,343,950	25,993,358	25,993,358	350,591
Pensiones y Jubilaciones	0	0	0	0	0	0
Transferencias a Fideicomisos, Mandatos y Otros Análogos	0	0	0	0	0	0
Transferencias a la Seguridad Social	0	0	0	0	0	0
Donativos	0	2,362,065	2,362,065	2,362,065	2,362,065	0
Transferencias al Exterior	0	0	0	0	0	0
Bienes Muebles, Inmuebles e Intangibles	**952,332**	**4,997,028**	**5,949,360**	**5,731,516**	**5,731,516**	**217,844**
Mobiliario y Equipo de Administración	952,332	-545,090	407,242	207,911	207,911	199,331
Mobiliario y Equipo Educacional y Recreativo	0	102,705	102,705	84,192	84,192	18,513
Equipo e Instrumental Médico y de Laboratorio	0	0	0	0	0	0
Vehículos y Equipo de Transporte	0	4,776,960	4,776,960	4,776,960	4,776,960	0
Equipo de Defensa y Seguridad	0	0	0	0	0	0
Maquinaria, Otros Equipos y Herramientas	0	512,453	512,453	512,453	512,453	0
Activos Biológicos	0	0	0	0	0	0
Bienes Inmuebles	0	150,000	150,000	150,000	150,000	0

Cuenta Pública 2025
H. AYUNTAMIENTO DEL MUNICIPIO DE CUENCAME, DGO.
Estado Analítico del Ejercicio del Presupuesto de Egresos
Clasificación por Objeto del Gasto (Capítulo y Concepto)
Del 1 de Enero al 31 de Diciembre de 2025
(Cifras en Pesos)

Concepto	Egresos					Subejercicio
	Aprobado	Ampliaciones/ (Reducciones)	Modificado	Devengado	Pagado	
Activos Intangibles	0	0	0	0	0	0
Inversión Pública	**26,778,521**	**4,535,192**	**31,313,713**	**31,285,563**	**31,178,587**	**28,150**
Obra Pública en Bienes de Dominio Público	26,778,521	4,535,192	31,313,713	31,285,563	31,178,587	28,150
Obra Pública en Bienes Propios	0	0	0	0	0	0
Proyectos Productivos y Acciones de Fomento	0	0	0	0	0	0
Inversiones Financieras y Otras Provisiones	**0**	**0**	**0**	**0**	**0**	**0**
Inversiones Para el Fomento de Actividades Productivas	0	0	0	0	0	0
Acciones y Participaciones de Capital	0	0	0	0	0	0
Compra de Títulos y Valores	0	0	0	0	0	0
Concesión de Préstamos	0	0	0	0	0	0
Inversiones en Fideicomisos, Mandatos y Otros Análogos	0	0	0	0	0	0
Otras Inversiones Financieras	0	0	0	0	0	0
Provisiones para Contingencias y Otras Erogaciones Especiales	0	0	0	0	0	0
Participaciones y Aportaciones	**0**	**0**	**0**	**0**	**0**	**0**
Participaciones	0	0	0	0	0	0
Aportaciones	0	0	0	0	0	0
Convenios	0	0	0	0	0	0
Deuda Pública	**1,141,429**	**0**	**1,141,429**	**1,104,717**	**1,104,717**	**36,712**
Amortización de la Deuda Pública	1,071,429	0	1,071,429	1,071,429	1,071,429	0
Intereses de la Deuda Pública	70,000	0	70,000	33,288	33,288	36,712
Comisiones de la Deuda Pública	0	0	0	0	0	0
Gastos de la Deuda Pública	0	0	0	0	0	0
Costo por Coberturas	0	0	0	0	0	0
Apoyos Financieros	0	0	0	0	0	0
Adeudos de Ejercicios Fiscales Anteriores (Adefas)	0	0	0	0	0	0
Total del Egreso	**152,524,572**	**5,012,218**	**157,536,790**	**154,141,109**	**153,524,949**	**3,395,681**

Bajo protesta de decir verdad declaramos que los Estados Financieros y sus notas, son razonablemente correctos y son responsabilidad del emisor.

DRA. EDITH BERNARDA OROZCO MACHADO
PRESIDENTA MUNICIPAL

PROF. TOMAS MARTINEZ FLORES
SINDICO MUNICIPAL

María Teresa Machado Morquecho

C.P. MARIA TERESA MACHADO MORQUECHO
TESORERA MUNICIPAL

Cuenta Pública 2025
H. AYUNTAMIENTO DEL MUNICIPIO DE CUENCAME, DGO.
Estado Analítico del Ejercicio del Presupuesto de Egresos
Clasificación Económica (por Tipo de Gasto)
Del 1 de Enero al 31 de Diciembre de 2025
(Cifras en Pesos)

Concepto	Egresos					Subejercicio
	Aprobado	Ampliaciones/ (Reducciones)	Modificado	Devengado	Pagado	
Gasto Corriente	123,722,290	-4,520,292	119,201,998	116,052,601	115,543,418	3,149,397
Gasto de Capital	27,730,853	9,532,510	37,263,363	37,017,079	36,910,102	246,284
Amortización de la Deuda y Disminución de Pasivos	1,071,429	0	1,071,429	1,071,429	1,071,429	0
Pensiones y Jubilaciones	0	0	0	0	0	0
Participaciones	0	0	0	0	0	0
Total del Egreso	**152,524,572**	**5,012,218**	**157,536,790**	**154,141,109**	**153,524,949**	**3,395,681**

Bajo protesta de decir verdad declaramos que los Estados Financieros y sus notas, son razonablemente correctos y son responsabilidad del emisor.

DRA. EDITH BERNARDA OROZCO MACHADO
PRESIDENTA MUNICIPAL

PROF. TOMAS MARTINEZ FLORES
SINDICO MUNICIPAL

María Teresa Machado Morquecho

C.P. MARIA TERESA MACHADO MORQUECHO
TESORERA MUNICIPAL

Cuenta Pública 2025
H. AYUNTAMIENTO DEL MUNICIPIO DE CUENCAME, DGO.
Estado Analítico del Ejercicio del Presupuesto de Egresos
Clasificación Administrativa
Del 1 de Enero al 31 de Diciembre de 2025
(Cifras en Pesos)

Concepto	Egresos					Subejercicio
	Aprobado	Ampliaciones/ (Reducciones)	Modificado	Devengado	Pagado	
Sin Ramo/Dependencia	**152,524,572**	**5,012,218**	**157,536,790**	**154,141,109**	**153,524,949**	**3,395,681**
TESORERIA	92,525,693	4,857,515	97,383,208	94,082,323	93,573,140	3,300,885
FORTALECIMIENTO	33,220,358	1,293,517	34,513,875	34,447,229	34,447,229	66,646
OBRA PUBLICA	26,778,520	-1,518,439	25,260,081	25,231,931	25,231,931	28,150
CONVENIOS	1	379,625	379,626	379,626	272,649	0
Total del Egreso	**152,524,572**	**5,012,218**	**157,536,790**	**154,141,109**	**153,524,949**	**3,395,681**

Bajo protesta de decir verdad declaramos que los Estados Financieros y sus notas, son razonablemente correctos y son responsabilidad del emisor.

DRA. EDITH BERNARDA OROZCO MACHADO
PRESIDENTA MUNICIPAL

PROF. TOMAS MARTINEZ FLORES
SINDICO MUNICIPAL

María Teresa Machado Morquecho

C.P. MARIA TERESA MACHADO MORQUECHO
TESORERA MUNICIPAL

Cuenta Pública 2025
H. AYUNTAMIENTO DEL MUNICIPIO DE CUENCAME, DGO.
Estado Analítico del Ejercicio del Presupuesto de Egresos
Clasificación Funcional (Finalidad y Función)
Del 1 de Enero al 31 de Diciembre de 2025
(Cifras en Pesos)

Concepto	Egresos					Subejercicio
	Aprobado	Ampliaciones/ (Reducciones)	Modificado	Devengado	Pagado	
Gobierno	**152,524,572**	**5,012,218**	**157,536,790**	**154,141,109**	**153,524,949**	**3,395,681**
Legislación	0	0	0	0	0	0
Justicia	0	0	0	0	0	0
Coordinación de la Política de Gobierno	0	0	0	0	0	0
Relaciones Exteriores	0	0	0	0	0	0
Asuntos Financieros y Hacendarios	152,524,572	5,012,218	157,536,790	154,141,109	153,524,949	3,395,681
Seguridad Nacional	0	0	0	0	0	0
Asuntos de Orden Público y de Seguridad Interior	0	0	0	0	0	0
Otros Servicios Generales	0	0	0	0	0	0
Desarrollo Social	**0**	**0**	**0**	**0**	**0**	**0**
Protección Ambiental	0	0	0	0	0	0
Vivienda y Servicios a la Comunidad	0	0	0	0	0	0
Salud	0	0	0	0	0	0
Recreación, Cultura y Otras Manifestaciones Sociales	0	0	0	0	0	0
Educación	0	0	0	0	0	0
Protección Social	0	0	0	0	0	0
Otros Asuntos Sociales	0	0	0	0	0	0
Desarrollo Económico	**0**	**0**	**0**	**0**	**0**	**0**
Asuntos Económicos, Comerciales y Laborales en General	0	0	0	0	0	0
Agropecuaria, Silvicultura, Pesca y Caza	0	0	0	0	0	0
Combustibles y Energía	0	0	0	0	0	0
Minería, Manufacturas y Construcción	0	0	0	0	0	0
Transporte	0	0	0	0	0	0
Comunicaciones	0	0	0	0	0	0
Turismo	0	0	0	0	0	0
Ciencia, Tecnología e Innovación	0	0	0	0	0	0
Otras Industrias y Otros Asuntos Económicos	0	0	0	0	0	0
Otras no Clasificadas en Funciones Anteriores	**0**	**0**	**0**	**0**	**0**	**0**
Transacciones de la Deuda Publica / Costo Financiero de la Deuda	0	0	0	0	0	0
Transferencias, Participaciones y Aportaciones entre Diferentes Niveles y Ordenes de Gobierno	0	0	0	0	0	0
Saneamiento del Sistema Financiero	0	0	0	0	0	0
Adeudos de Ejercicios Fiscales Anteriores	0	0	0	0	0	0
Total del Egreso	**152,524,572**	**5,012,218**	**157,536,790**	**154,141,109**	**153,524,949**	**3,395,681**

Bajo protesta de decir verdad declaramos que los Estados Financieros y sus notas, son razonablemente correctos y son responsabilidad del emisor.

DRA. EDITH BERNARDA OROZCO MACHADO
PRESIDENTA MUNICIPAL

PROF. TOMAS MARTINEZ FLORES
SINDICO MUNICIPAL

María Teresa Machado Morquecho

C.P. MARIA TERESA MACHADO MORQUECHO
TESORERA MUNICIPAL

Cuenta Pública 2025
H. AYUNTAMIENTO DEL MUNICIPIO DE CUENCAME, DGO.
Gasto por Categoría Programática
Del 1 de Enero al 31 de Diciembre de 2025
(Cifras en Pesos)

Concepto	Egresos					Subejercicio
	Aprobado	Ampliaciones/ (Reducciones)	Modificado	Devengado	Pagado	
Programas	**152,524,572**	**5,012,218**	**157,536,790**	**154,141,109**	**153,524,949**	**3,395,681**
Subsidios: Sector Social y Privado o Entidades Federativas y Municipios	**0**	**0**	**0**	**0**	**0**	**0**
Sujetos a Reglas de Operación	0	0	0	0	0	0
Otros Subsidios	0	0	0	0	0	0
Desempeño de las Funciones	**152,524,572**	**5,012,218**	**157,536,790**	**154,141,109**	**153,524,949**	**3,395,681**
Prestación de Servicios Públicos	152,524,572	5,012,218	157,536,790	154,141,109	153,524,949	3,395,681
Provisión de Bienes Públicos	0	0	0	0	0	0
Planeación, seguimiento y evaluación de políticas públicas	0	0	0	0	0	0
Promoción y fomento	0	0	0	0	0	0
Regulación y supervisión	0	0	0	0	0	0
Funciones de las Fuerzas Armadas (Únicamente Gobierno Federal)	0	0	0	0	0	0
Específicos	0	0	0	0	0	0
Proyectos de Inversión	0	0	0	0	0	0
Administrativos y de Apoyo	**0**	**0**	**0**	**0**	**0**	**0**
Apoyo al proceso presupuestario y para mejorar la eficiencia institucional	0	0	0	0	0	0
Apoyo a la función pública y al mejoramiento de la gestión	0	0	0	0	0	0
Operaciones ajenas	0	0	0	0	0	0
Compromisos	**0**	**0**	**0**	**0**	**0**	**0**
Obligaciones de cumplimiento de resolución jurisdiccional	0	0	0	0	0	0
Desastres Naturales	0	0	0	0	0	0
Obligaciones	**0**	**0**	**0**	**0**	**0**	**0**
Pensiones y jubilaciones	0	0	0	0	0	0
Aportaciones a la seguridad social	0	0	0	0	0	0
Aportaciones a fondos de estabilización	0	0	0	0	0	0
Aportaciones a fondos de inversión y reestructura de pensiones	0	0	0	0	0	0
Programas de Gasto Federalizado (Gobierno Federal)	**0**	**0**	**0**	**0**	**0**	**0**
Gasto Federalizado	0	0	0	0	0	0
Participaciones a entidades federativas y municipios	0	0	0	0	0	0
Costo financiero, deuda o apoyos a deudores y ahorradores de la banca	0	0	0	0	0	0
Adeudos de ejercicios fiscales anteriores	0	0	0	0	0	0
Total del Egreso	**152,524,572**	**5,012,218**	**157,536,790**	**154,141,109**	**153,524,949**	**3,395,681**

Bajo protesta de decir verdad declaramos que los Estados Financieros y sus notas, son razonablemente correctos y son responsabilidad del emisor.

DRA. EDITH BERNARDA OROZCO MACHADO
PRESIDENTA MUNICIPAL

María Teresa Machado Morquecho

C.P. MARIA TERESA MACHADO MORQUECHO
TESORERA MUNICIPAL

PROF. TOMAS MARTINEZ FLORES
SINDICO MUNICIPAL

Cuenta Pública 2025

H. AYUNTAMIENTO DEL MUNICIPIO DE CUENCAME, DGO.

Conciliación entre los Egresos Presupuestarios y los Gastos Contables

Correspondiente del 1 de Enero al 31 de Diciembre de 2025

(Cifras en pesos)

1. Total de Egresos Presupuestarios	**154,141,109**
2. Menos Egresos Presupuestarios No Contables	**50,096,822**
2.1 Materias Primas y Materiales de Producción y Comercialización	0
2.2 Materiales y Suministros	12,008,314
2.3 Mobiliario y Equipo de Administración	207,911
2.4 Mobiliario y Equipo Educacional y Recreativo	84,192
2.5 Equipo e Instrumental Médico y de Laboratorio	0
2.6 Vehículos y Equipo de Transporte	4,776,960
2.7 Equipo de Defensa y Seguridad	0
2.8 Maquinaria, Otros Equipos y Herramientas	512,453
2.9 Activos Biológicos	0
2.10 Bienes Inmuebles	150,000
2.11 Activos Intangibles	0
2.12 Obra Pública en Bienes de Dominio Público	31,285,563
2.13 Obra Pública en Bienes Propios	0
2.14 Acciones y Participaciones de Capital	0
2.15 Compra de Títulos y Valores	0
2.16 Concesión de Préstamos	0
2.17 Inversiones en Fideicomisos, Mandatos y Otros Análogos	0
2.18 Provisiones para Contingencias y Otras Erogaciones Especiales	0
2.19 Amortización de la Deuda Pública	1,071,429
2.20 Adeudos de Ejercicios Fiscales Anteriores (ADEFAS)	0
2.21 Otros Egresos Presupuestales No Contables	0
3. Más Gastos Contables No Presupuestarios	**43,293,877**
3.1 Estimaciones, Depreciaciones, Deterioros, Obsolescencia y Amortizaciones	0
3.2 Provisiones	0
3.3 Disminución de Inventarios	0
3.4 Otros Gastos	0
3.5 Inversión Pública no Capitalizable	31,285,563
3.6 Materiales y Suministros (Consumos)	12,008,314
3.7 Otros Gastos Contables No Presupuestales	0
4. Total de Gasto Contable	**147,338,164**

Bajo protesta de decir verdad declaramos que los Estados Financieros y sus notas, son razonablemente correctos y son responsabilidad del emisor.

María Teresa Machado Morquecho

DRA. EDITH BERNARDA OROZCO MACHADO
PRESIDENTA MUNICIPAL

C.P. MARIA TERESA MACHADO MORQUECHO
TESORERA MUNICIPAL

PROF. TOMAS MARTINEZ FLORES
SINDICO MUNICIPAL

Cuenta Pública 2025
H. AYUNTAMIENTO DEL MUNICIPIO DE CUENCAME, DGO.
Indicadores de Postura Fiscal
Del 1 de Enero al 31 de Diciembre de 2025
(Cifras en pesos)

Concepto	Estimado/Aprobado	Devengado	Recaudado/Pagado
I. Ingresos Presupuestarios	**152,524,572**	**162,628,042**	**162,628,042**
1. Ingresos del Gobierno de la Entidad Federativa	152,524,572	162,628,042	162,628,042
2. Ingresos del Sector Paraestatal	0	0	0
II. Egresos Presupuestarios	**151,453,143**	**153,069,680**	**152,453,520**
3. Egresos del Gobierno de la Entidad Federativa	151,453,143	153,069,680	152,453,520
4. Egresos del Sector Paraestatal	0	0	0
III. Balance Presupuestario (Superávit o Déficit) (III = I - II)	**1,071,429**	**9,558,362**	**10,174,522**

Concepto	Estimado/Aprobado	Devengado	Recaudado/Pagado
III. Balance presupuestario (Superávit o Déficit)	**1,071,429**	**9,558,362**	**10,174,522**
IV. Intereses, Comisiones y Gastos de la Deuda	70,000	33,288	33,288
V. Balance Primario (Superávit o Déficit) (V= III + IV)	**1,141,429**	**9,591,650**	**10,207,810**

Concepto	Estimado/Aprobado	Devengado	Recaudado/Pagado
A. Financiamiento	0	0	0
B. Amortización de la deuda	1,071,429	1,071,429	1,071,429
C. Financiamiento Neto	**-1,071,429**	**-1,071,429**	**-1,071,429**

Bajo protesta de decir verdad declaramos que los Estados Financieros y sus notas, son razonablemente correctos y son responsabilidad del emisor.

DRA. EDITH BERNARDA OROZCO MACHADO
PRESIDENTA MUNICIPAL

María Teresa Machado Morquecho

C.P. MARIA TERESA MACHADO MORQUECHO
TESORERA MUNICIPAL

PROF. TOMAS MARTINEZ FLORES
SINDICO MUNICIPAL

Cuencamé
Unidos somos Grandes
ADMINISTRACION 2025 2028

MUNICIPIO DE CUENCAMÉ, DGO. A 31 DE DICIEMBRE DE 2025

M.F. Diana Gabriela Gaitán Garza
Auditora Superior del Estado de Durango
Presente:

Por medio del presente escrito manifiesto que no se genera los **Indicadores de Resultados,** en virtud de que el artículo 48 en correlación con el artículo 46 de la Ley General de Contabilidad Gubernamental, no establece la obligación de que el sistema de contabilidad gubernamental genere informes sobre este punto en mención.

ATENTAMENTE

María Teresa Machado Morquecho

PRESIDENCIA MUNICIPAL
CUENCAME, DGO.
ADMINISTRACIÓN 2025-2028
TESORERIA

C.P. MARIA TERESA MACHADO MORQUECHO
TESORERA MUNICIPAL

Cuenta Pública 2025
H. AYUNTAMIENTO DEL MUNICIPIO DE CUENCAMÉ, DGO.
Programas y Proyectos de Inversión
Correspondiente del 1 de Enero al 31 de Diciembre de 2025
(Cifras en pesos)

Programa o Proyecto	Importe
FORTAMUN	
URBANIZACION	
SUMINISTRO E INSTALACION DE LUMINARIAS EN EL MUNICIPIO DE CUENCAME	$ 799,944.35
FISM	
AGUA Y SANEAMIENTO	
EQUIPAMIENTO DE POZO DE AGUA POTABLE CON PANELES SOLARES ARROLLO EL CHOCOLATE	$ 3,914,394.71
EQUIPAMIENTO DE POZO DE AGUA POTABLE CON PANELES SOLARES EN LA LOCALIDAD DE EMILIANO ZAPATA	$ 2,474,094.11
EQUIPAMIENTO DE POZO DE AGUA POTABLE CON PANELES SOLARES LOCALIDAD EL PASAJE	$ 4,052,391.96
REHABILITACION DE DRENAJE SANITARIO 1ER ETAPA EN CALLE BRUNO MARTINEZ, CUENCAME DE CENICEROS	$ 58,040.00
AMPLIACION DE RED DE DRENAJE SANITARIO EN LA LOCALIDAD DE SAN ANGEL	$ 693,493.92
EQUIPAMIENTO DE CARCAMO DE BOMBEO SANITARIO EN LA LOCALIDAD DE VELARDEÑA	$ 107,913.73
REHABILITACION DE RED DE DRENAJE SANITARIO EN LA COLONIA LA DEPORTIVA	$ 133,565.61
REHABILITACION DE RED DE DRENAJE SANITARIO EN LA LOCALIDAD DE VELARDEÑA	$ 203,388.31
AMPLIACION DE RED DE DRENAJE SANITARIO EN LA LOCALIDAD DE SAN ANTONIO DE OJO SECO	$ 151,502.45
AMPLIACION DE RED DE DRENAJE SANITARIO EN LA LOCALIDAD DE RAMON CORONA	$ 652,030.83
EQUIPAMIENTO DE PANELES SOLARES PARA POZO DE AGUA EN LA LOCALIDAD DEL TANQUE	$ 274,475.34
EQUIPAMIENTO DE TANQUE DE AGUA POTABLE EN LA LOCALIDAD DE SAN ANTONIO DE OJO SECO	$ 512,399.98
EQUIPAMIENTO DE FILTRO PURIFICADOR DE AGUA POTABLE EN LA LOCALIDAD DE CERRITO COLORADO	$ 209,223.95
URBANIZACION	
PAVIMENTO ASFALTICO LA PURISIMA PEDRO VELEZ	$ 4,845,008.01
RECARPETEO DE CARRETERA RAMON CORONA-20 DE NOVIEMBRE DEL MUNICIPIO DE CUENCAME	$ 4,900,455.09
AMPLIACION DE RED ELECTRICA EN LA LOCALIDAD DE PEDRICEÑA	$ 593,085.26
PAGO DE ESTIMACION UNICA AMPLIACION DE RED ELECTRICA EN LA LOCALIDAD DE RAMON CORONA	$ 449,262.68
AMPLIACION DE RED ELECTRICA EN LA LOCALIDAD DE SAN PEDRO DE OCUILA	$ 279,859.66
AMPLIACION DE RED ELECTRICA EN LA LOCALIDAD DE IGNACIO LOPEZ RAYON	$ 569,476.11
REHABILITACION DE ALUMBRADO PUBLICO EN CABECERA MUNICIPAL	$ 157,793.00
REPUVE	
URBANIZACION	
PAVIMENTACION DE CONCRETO HIDRAULICO EN LA CALLE GONZALEZ ORTEGA ESQ CON LIBRAMIENTO CUENCAME	$ 272,227.50
PAVIMENTACION DE CONCRETO HIDRAULICO 1ER Y 2DA ETAPA AREA CENTRAL EN CALLE GONZALEZ ORTEGA ENTRE AVENIDA CALIXTO CONTRERAS Y AVENIDA GALEANA EN CABECERA MUNICIPAL	$ 107,440.00

PARTICIPACIONES		
AGUA Y SANEAMIENTO		
PERFORACION DE POZO PROFUNDO ARROYO EL CHOCOLATE, CUENCAME	$	753,652.00
URBANIZACION		
REHABILITACION DE CAMINO RURAL EN LAS COMUNIDADES DE LA VIRGEN ALAMILLO Y CERRO DE SANTIAGO	$	4,120,444.91
TOTAL	**$**	**31,285,563.47**

Bajo protesta de decir verdad declaramos que los Estados Financieros y sus notas, son razonablemente correctos y son responsabilidad del emisor.

DRA. EDITH BERNARDA OROZCO MACHADO
PRESIDENTA MUNICIPAL

María Teresa Machado Morquecho

C.P. MARIA TERESA MACHADO MORQUECHO
TESORERA MUNICIPAL

PROF. TOMAS MARTINEZ FLORES
SINDICO MUNICIPAL

Cuenta Pública 2025
Municipio de Cuencamé, Dgo.
Esquemas Bursatiles y de Cobertura Financiera
Del 1 de Enero al 31 de Diciembre de 2025
(Cifras en Pesos)

El municipio durante 2025 no estableció estrategias financieras para protegerse contra pérdidas o riesgos (cobertura financiera) ni cuenta con esquemas bursatiles.

Bajo protesta de decir verdad declaramos que los Estados Financieros y sus notas, son razonablemente correctos y son responsabilidad del emisor.

DRA. EDITH BERNARDA OROZCO MACHADO
PRESIDENTA MUNICIPAL

María Teresa Machado Morquecho

C.P. MARIA TERESA MACHADO MORQUECHO
TESORERA MUNICIPAL

PROF. TOMAS MARTINEZ FLORES
SINDICO MUNICIPAL

H. AYUNTAMIENTO DEL MUNICIPIO DE CUENCAME, DGO. (a)
Estado de Situación Financiera Detallado - LDF
Al 31 de diciembre de 2024 y al 31 de Diciembre de 2025 (b)
(PESOS)

Concepto (c)	2025 (d)	31 de diciembre de 2024 (e)	Concepto (c)	2025 (d)	31 de diciembre de 2024 (e)
ACTIVO			**PASIVO**		
Activo Circulante			**Pasivo Circulante**		
a. Efectivo y Equivalentes (a=a1+a2+a3+a4+a5+a6+a7)	10,903,639	7,937,294	a. Cuentas por Pagar a Corto Plazo (a=a1+a2+a3+a4+a5+a6+a7+a8+a9)	27,839,641	27,912,076
a1) Efectivo	0	156,900	a1) Servicios Personales por Pagar a Corto Plazo	192	0
a2) Bancos/Tesoreria	10,903,639	7,780,394	a2) Proveedores por Pagar a Corto Plazo	7,478,018	7,327,036
a3) Bancos/Dependencias y Otros	0	0	a3) Contratistas por Obras Públicas por Pagar a Corto Plazo	106,977	0
a4) Inversiones Temporales (Hasta 3 meses)	0	0	a4) Participaciones y Aportaciones por Pagar a Corto Plazo	0	0
a5) Fondos con Afectación Especifica	0	0	a5) Transferencias Otorgadas por Pagar a Corto Plazo	0	0
a6) Depósitos de Fondos de Terceros en Garantía y/o Administración	0	0	a6) Intereses, Comisiones y Otros Gastos de la Deuda Pública por Pagar a Corto Plazo	0	0
a7) Otros Efectivos y Equivalentes	0	0	a7) Retenciones y Contribuciones por Pagar a Corto Plazo	20,247,476	20,585,040
b. Derechos a Recibir Efectivo o Equivalentes (b=b1+b2+b3+b4+b5+b6+b7)	4,806,089	942,015	a8) Devoluciones de la Ley de Ingresos por Pagar a Corto Plazo	0	0
b1) Inversiones Financieras de Corto Plazo	0	0	a9) Otras Cuentas por Pagar a Corto Plazo	6,978	0
b2) Cuentas por Cobrar a Corto Plazo	0	0	b. Documentos por Pagar a Corto Plazo (b=b1+b2+b3)	0	0
b3) Deudores Diversos por Cobrar a Corto Plazo	4,806,089	919,231	b1) Documentos Comerciales por Pagar a Corto Plazo	0	0
b4) Ingresos por Recuperar a Corto Plazo	0	0	b2) Documentos con Contratistas por Obras Públicas por Pagar a Corto	0	0
b5) Deudores por Anticipos de la Tesorería a Corto Plazo	0	0	b3) Otros Documentos por Pagar a Corto Plazo	0	0
b6) Préstamos Otorgados a Corto Plazo	0	0	c. Porción a Corto Plazo de la Deuda Pública a Largo Plazo (c=c1+c2)	0	0
b7) Otros Derechos a Recibir Efectivo o Equivalentes a Corto Plazo	0	22,784	c1) Porción a Corto Plazo de la Deuda Pública	0	0
c. Derechos a Recibir Bienes o Servicios (c=c1+c2+c3+c4+c5)	9,423,288	8,040,540	c2) Porción a Corto Plazo de Arrendamiento Financiero	0	0
c1) Anticipo a Proveedores por Adquisición de Bienes y Prestación de Servicios a Corto Plazo	263,997	255,875	d. Títulos y Valores a Corto Plazo	0	0
c2) Anticipo a Proveedores por Adquisición de Bienes Inmuebles y Muebles a Corto Plazo	0	0	e. Pasivos Diferidos a Corto Plazo (e=e1+e2+e3)	0	0
c3) Anticipo a Proveedores por Adquisición de Bienes Intangibles a Corto Plazo	0	0	e1) Ingresos Cobrados por Adelantado a Corto Plazo	0	0
c4) Anticipo a Contratistas por Obras Públicas a Corto Plazo	0	0	e2) Intereses Cobrados por Adelantado a Corto Plazo	0	0
c5) Otros Derechos a Recibir Bienes o Servicios a Corto Plazo	9,159,290	7,784,664	e3) Otros Pasivos Diferidos a Corto Plazo	0	0
d. Inventarios (d=d1+d2+d3+d4+d5)	0	0	f. Fondos y Bienes de Terceros en Garantía y/o Administración a Corto Plazo (f=f1+f2+f3+f4+f5+f6)	0	0
d1) Inventario de Mercancías para Venta	0	0	f1) Fondos en Garantía a Corto Plazo	0	0
d2) Inventario de Mercancías Terminadas	0	0	f2) Fondos en Administración a Corto Plazo	0	0
d3) Inventario de Mercancías en Proceso de Elaboración	0	0	f3) Fondos Contingentes a Corto Plazo	0	0
d4) Inventario de Materias Primas, Materiales y Suministros para Producción	0	0	f4) Fondos de Fideicomisos, Mandatos y Contratos Análogos a Corto Plazo	0	0
d5) Bienes en Tránsito	0	0	f5) Otros Fondos de Terceros en Garantía y/o Administración a Corto Plazo	0	0
e. Almacenes	0	0	f6) Valores y Bienes en Garantía a Corto Plazo	0	0
f. Estimación por Pérdida o Deterioro de Activos Circulantes (f=f1+f2)	0	0	g. Provisiones a Corto Plazo (g=g1+g2+g3)	0	0
f1) Estimaciones para Cuentas Incobrables por Derechos a Recibir Efectivo o Equivalentes	0	0	g1) Provisión para Demandas y Juicios a Corto Plazo	0	0
f2) Estimación por Deterioro de Inventarios	0	0	g2) Provisión para Contingencias a Corto Plazo	0	0
g. Otros Activos Circulantes (g=g1+g2+g3+g4)	0	0	g3) Otras Provisiones a Corto Plazo	0	0
g1) Valores en Garantía	0	0	h. Otros Pasivos a Corto Plazo (h=h1+h2+h3)	9,756,286	9,933,952
g2) Bienes en Garantía (excluye depósitos de fondos)	0	0	h1) Ingresos por Clasificar	0	0
g3) Bienes Derivados de Embargos, Decomisos, Aseguramientos y Dación en Pago	0	0	h2) Recaudación por Participar	0	0
g4) Adquisición con Fondos de Terceros	0	0	h3) Otros Pasivos Circulantes	9,756,286	9,933,952
IA. Total de Activos Circulantes (IA = a + b + c + d + e + f + g)	25,133,016	16,919,849	**IIA. Total de Pasivos Circulantes (IIA = a + b + c + d + e + f + g + h)**	37,595,927	37,846,028
Activo No Circulante			**Pasivo No Circulante**		
a. Inversiones Financieras a Largo Plazo	0	0	a. Cuentas por Pagar a Largo Plazo	0	0
b. Derechos a Recibir Efectivo o Equivalentes a Largo Plazo	0	0	b. Documentos por Pagar a Largo Plazo	0	0
c. Bienes Inmuebles, Infraestructura y Construcciones en Proceso	11,389,689	11,239,689	c. Deuda Pública a Largo Plazo	0	1,071,429
d. Bienes Muebles	21,579,436	17,213,807	d. Pasivos Diferidos a Largo Plazo	0	0
e. Activos Intangibles	0	0	e. Fondos y Bienes de Terceros en Garantía y/o en Administración a Largo Plazo	0	0
f. Depreciación, Deterioro y Amortización Acumulada de Bienes	0	0	f. Provisiones a Largo Plazo	0	0
g. Activos Diferidos	0	0			
h. Estimación por Pérdida o Deterioro de Activos no Circulantes	0	0	**IIB. Total de Pasivos No Circulantes (IIB = a + b + c + d + e + f)**	0	1,071,429
i. Otros Activos no Circulantes	0	0			
			II. Total del Pasivo (II = IIA + IIB)	37,595,927	38,917,457
IB. Total de Activos No Circulantes (IB = a + b + c + d + e + f + g + h + i)	32,969,125	28,453,496			
			HACIENDA PÚBLICA/PATRIMONIO		
I. Total del Activo (I = IA + IB)	58,102,140	45,373,345			
			IIIA. Hacienda Pública/Patrimonio Contribuido (IIIA = a + b + c)	0	0
			a. Aportaciones	0	0
			b. Donaciones de Capital	0	0
			c. Actualización de la Hacienda Pública/Patrimonio	0	0
			IIIB. Hacienda Pública/Patrimonio Generado (IIIB = a + b + c + d + e)	20,506,214	6,455,887
			a. Resultados del Ejercicio (Ahorro/ Desahorro)	15,289,878	4,862,539
			b. Resultados de Ejercicios Anteriores	5,216,336	1,593,349
			c. Revalúos	0	0
			d. Reservas	0	0
			e. Rectificaciones de Resultados de Ejercicios Anteriores	0	0
			IIIC. Exceso o Insuficiencia en la Actualización de la Hacienda Pública/Patrimonio (IIIC=a+b)	0	0
			a. Resultado por Posición Monetaria	0	0
			b. Resultado por Tenencia de Activos no Monetarios	0	0
			III. Total Hacienda Pública/Patrimonio (III = IIIA + IIIB + IIIC)	20,506,214	6,455,887
			IV. Total del Pasivo y Hacienda Pública/Patrimonio (IV = II + III)	58,102,140	45,373,345

H. AYUNTAMIENTO DEL MUNICIPIO DE CUENCAME, DGO. (a)							
Informe Analítico de la Deuda Pública y Otros Pasivos - LDF							
Del 1 de Enero al 31 de Diciembre de 2025 (b)							
(PESOS)							
Denominación de la Deuda Pública y Otros Pasivos (c)	**Saldo al 31 de diciembre de 2024 (d)** (d)	**Disposiciones del Periodo** (e)	**Amortizaciones del Periodo** (f)	**Revaluaciones, Reclasificaciones y Otros Ajustes** (g)	**Saldo Final del Periodo (h)** h=d+e-f+g	**Pago de Intereses del Periodo** (i)	**Pago de Comisiones y demás costos asociados durante el Periodo** (j)
1. Deuda Pública (1=A+B)	**1,071,429**	**1,071,429**	**2,142,858**	**0**	**0**	**33,288**	**0**
A. Corto Plazo (A=a1+a2+a3)	**0**	**1,071,429**	**1,071,429**	**0**	**0**	**33,288**	**0**
a1) Instituciones de Crédito	**0**	**1,071,429**	**1,071,429**		0	**33,288**	**0**
a2) Títulos y Valores	0	0	0		0	0	0
a3) Arrendamientos Financieros	0	0	0		0	0	0
B. Largo Plazo (B=b1+b2+b3)	**1,071,429**	**0**	**1,071,429**	**0**	**0**	**0**	**0**
b1) Instituciones de Crédito	**1,071,429**	**0**	**1,071,429**		0	**0**	**0**
b2) Títulos y Valores	0	0	0		0	0	0
b3) Arrendamientos Financieros	0	0	0		0	0	0
2. Otros Pasivos	**37,846,028**				37,595,927		
3. Total de la Deuda Pública y Otros Pasivos	**38,917,457**	**1,071,429**	**2,142,858**	**0**	**37,595,927**	**33,288**	**0**
4. Deuda Contingente 1 (informativo)	**0**	**0**	**0**	**0**	**0**	**0**	**0**
A. Deuda Contingente 1					0		
B. Deuda Contingente 2					0		
C. Deuda Contingente XX					0		
5. Valor de Instrumentos Bono Cupón Cero 2 (Informativo)	**0**	**0**	**0**	**0**	**0**	**0**	**0**
A. Instrumento Bono Cupón Cero 1					0		
B. Instrumento Bono Cupón Cero 2					0		
C. Instrumento Bono Cupón Cero XX					0		

1. Se refiere a cualquier Financiamiento sin fuente o garantía de pago definida, que sea asumida de manera solidaria o subsidiaria por las Entidades Federativas con sus Municipios, organismos descentralizados y empresas de participación estatal mayoritaria y fideicomisos, locales o municipales, y por los Municipios con sus respectivos organismos descentralizados y empresas de participación municipal mayoritaria.

2. Se refiere al valor del Bono Cupón Cero que respalda el pago de los créditos asociados al mismo (Activo).

Obligaciones a Corto Plazo (k)	**Monto Contratado (l)**	**Plazo Pactado (m)**	**Tasa de Interés** (n)	**Comisiones y Costos Relacionados (o)**	**Tasa Efectiva** (p)
6. Obligaciones a Corto Plazo (Informativo)	**0**	**0**	**0**	**0**	**0**
A. Crédito 1					
B. Crédito 2					
C. Crédito XX					

H. AYUNTAMIENTO DEL MUNICIPIO DE CUENCAME, DGO. (a)										
Informe Analítico de Obligaciones Diferentes de Financiamientos – LDF										
Del 1 de Enero al 31 de Diciembre de 2025 (b)										
(PESOS)										
Denominación de las Obligaciones Diferentes de Financiamiento (c)	Fecha del Contrato (d)	Fecha de inicio de operación del proyecto (e)	Fecha de vencimiento (f)	Monto de la inversión pactado (g)	Plazo pactado (h)	Monto promedio mensual del pago de la contraprestación (i)	Monto promedio mensual del pago de la contraprestación correspondiente al pago de inversión (j)	Monto pagado de la inversión al XX de XXXX de 20XN (k)	Monto pagado de la inversión actualizado al XX de XXXX de 20XN (l)	Saldo pendiente por pagar de la inversión al XX de XXXX de 20XN (m = g – l)
A. Asociaciones Público Privadas (APP's) (A=a+b+c+d)	0	0	0	0	0	0	0	0	0	0
a) APP 1										0
b) APP 2										0
c) APP 3										0
d) APP XX										0
										0
B. Otros Instrumentos (B=a+b+c+d)	0	0	0	0	0	0	0	0	0	0
a) Otro Instrumento 1										0
b) Otro Instrumento 2										0
c) Otro Instrumento 3										0
d) Otro Instrumento XX										0
										0
C. Total de Obligaciones Diferentes de Financiamiento (C=A+B)	0	0	0	0	0	0	0	0	0	0

H. AYUNTAMIENTO DEL MUNICIPIO DE CUENCAME, DGO. (a)
Balance Presupuestario - LDF
Del 1 de Enero al 31 de Diciembre de 2025 (b)
(PESOS)

Concepto (c)	Estimado/ Aprobado (d)	Devengado	Recaudado/ Pagado
A. Ingresos Totales (A = A1+A2+A3)	**151,453,143**	**161,556,613**	**161,556,613**
A1. Ingresos de Libre Disposición	92,525,693	102,474,466	102,474,466
A2. Transferencias Federales Etiquetadas	59,998,879	60,153,576	60,153,576
A3. Financiamiento Neto	-1,071,429	-1,071,429	-1,071,429
B. Egresos Presupuestarios[1] (B = B1+B2)	**151,453,143**	**153,069,680**	**152,453,520**
B1. Gasto No Etiquetado (sin incluir Amortización de la Deuda Pública)	91,454,264	93,010,894	92,501,711
B2. Gasto Etiquetado (sin incluir Amortización de la Deuda Pública)	59,998,879	60,058,786	59,951,809
C. Remanentes del Ejercicio Anterior (C = C1 + C2)	**0**	**0**	**0**
C1. Remanentes de Ingresos de Libre Disposición aplicados en el periodo			
C2. Remanentes de Transferencias Federales Etiquetadas aplicados en el periodo			
I. Balance Presupuestario (I = A – B + C)	**0**	**8,486,933**	**9,103,093**
II. Balance Presupuestario sin Financiamiento Neto (II = I - A3)	**1,071,429**	**9,558,362**	**10,174,522**
III. Balance Presupuestario sin Financiamiento Neto y sin Remanentes del Ejercicio Anterior (III= II - C)	**1,071,429**	**9,558,362**	**10,174,522**

Concepto	Aprobado	Devengado	Pagado
E. Intereses, Comisiones y Gastos de la Deuda (E = E1+E2)	**70,000**	**33,288**	**33,288**
E1. Intereses, Comisiones y Gastos de la Deuda con Gasto No Etiquetado	70,000	33,288	33,288
E2. Intereses, Comisiones y Gastos de la Deuda con Gasto Etiquetado			
IV. Balance Primario (IV = III + E)	**1,141,429**	**9,591,650**	**10,207,810**

Concepto	Estimado/ Aprobado	Devengado	Recaudado/ Pagado
F. Financiamiento (F = F1 + F2)	**0**	**0**	**0**
F1. Financiamiento con Fuente de Pago de Ingresos de Libre Disposición	0	0	0
F2. Financiamiento con Fuente de Pago de Transferencias Federales Etiquetadas			
G. Amortización de la Deuda (G = G1 + G2)	**1,071,429**	**1,071,429**	**1,071,429**
G1. Amortización de la Deuda Pública con Gasto No Etiquetado	1,071,429	1,071,429	1,071,429
G2. Amortización de la Deuda Pública con Gasto Etiquetado			
A3. Financiamiento Neto (A3 = F – G)	**-1,071,429**	**-1,071,429**	**-1,071,429**

Concepto	Estimado/ Aprobado	Devengado	Recaudado/ Pagado
A1. Ingresos de Libre Disposición	92,525,693	102,474,466	102,474,466
A3.1 Financiamiento Neto con Fuente de Pago de Ingresos de Libre Disposición (A3.1 = F1 – G1)	-1,071,429	-1,071,429	-1,071,429
F1. Financiamiento con Fuente de Pago de Ingresos de Libre Disposición	0	0	0
G1. Amortización de la Deuda Pública con Gasto No Etiquetado	1,071,429	1,071,429	1,071,429
B1. Gasto No Etiquetado (sin incluir Amortización de la Deuda Pública)	91,454,264	93,010,894	92,501,711
C1. Remanentes de Ingresos de Libre Disposición aplicados en el periodo		0	0
V. Balance Presupuestario de Recursos Disponibles (V = A1 + A3.1 – B 1 + C1)	**0**	**8,392,143**	**8,901,326**

VI. Balance Presupuestario de Recursos Disponibles sin Financiamiento Neto (VI = V – A3.1)	**1,071,429**	**9,463,572**	**9,972,755**

Concepto	Estimado/ Aprobado	Devengado	Recaudado/ Pagado
A2. Transferencias Federales Etiquetadas	59,998,879	60,153,576	60,153,576
A3.2 Financiamiento Neto con Fuente de Pago de Transferencias Federales Etiquetadas (A3.2 = F2 – G2)	0	0	0
F2. Financiamiento con Fuente de Pago de Transferencias Federales Etiquetadas	0	0	0
G2. Amortización de la Deuda Pública con Gasto Etiquetado	0	0	0
B2. Gasto Etiquetado (sin incluir Amortización de la Deuda Pública)	59,998,879	60,058,786	59,951,809
C2. Remanentes de Transferencias Federales Etiquetadas aplicados en el periodo		0	0
VII. Balance Presupuestario de Recursos Etiquetados (VII = A2 + A3.2 – B2 + C2)	**0**	**94,790**	**201,767**
VIII. Balance Presupuestario de Recursos Etiquetados sin Financiamiento Neto (VIII = VII – A3.2)	**0**	**94,790**	**201,767**

H. AYUNTAMIENTO DEL MUNICIPIO DE CUENCAME, DGO. (a)
Estado Analítico de Ingresos Detallado - LDF
Del 1 de Enero al 31 de Diciembre de 2025 (b)
(PESOS)

Concepto (c)	Ingreso					Diferencia (e)
	Estimado (d)	Ampliaciones/ (Reducciones)	Modificado	Devengado	Recaudado	
Ingresos de Libre Disposición						
A. Impuestos	4,322,243	0	4,322,243	4,177,991	4,177,991	-144,252
B. Cuotas y Aportaciones de Seguridad Social			0			0
C. Contribuciones de Mejoras	8	0	8	0	0	-8
D. Derechos	13,372,806	108,342	13,481,148	12,078,188	12,078,188	-1,294,618
E. Productos	62,188	0	62,188	25,922	25,922	-36,266
F. Aprovechamientos	1,976,831	121,501	2,098,332	2,505,804	2,505,804	528,973
G. Ingresos por Ventas de Bienes y Prestación Servicios			0			0
H. Participaciones (H=h1+h2+h3+h4+h5+h6+h7+h8+h9+h10+h11)	71,844,407	4,560,674	76,405,081	82,729,284	82,729,284	10,884,877
h1) Fondo General de Participaciones	45,750,766	3,472,624	49,223,390	50,772,842	50,772,842	5,022,076
h2) Fondo de Fomento Municipal	19,782,857	-876,104	18,906,753	20,369,243	20,369,243	586,386
h3) Fondo de Fiscalización y Recaudación	2,369,216	1,290,932	3,660,148	5,025,189	5,025,189	2,655,973
h4) Fondo de Compensación			0			0
h5) Fondo de Extracción de Hidrocarburos			0			0
h6) Impuesto Especial Sobre Producción y Servicios	1,177,673	-58,860	1,118,813	984,805	984,805	-192,868
h7) 0.136% de la Recaudación Federal Participable			0			0
h8) 3.17% Sobre Extracción de Petróleo			0			0
h9) Gasolinas y Diésel	1,922,277	-519,145	1,403,132	1,155,937	1,155,937	-766,340
h10) Fondo del Impuesto Sobre la Renta	841,618	1,251,227	2,092,845	4,421,269	4,421,269	3,579,651
h11) Fondo de Estabilización de los Ingresos de las Entidades Federativas			0			0
I. Incentivos Derivados de la Colaboración Fiscal (I=i1+i2+i3+i4+i5)	736,326	100,055	836,381	753,865	753,865	17,539
i1) Tenencia o Uso de Vehículos			0			0
i2) Fondo de Compensación ISAN	99,289	920	100,209	100,209	100,209	920
i3) Impuesto Sobre Automóviles Nuevos	637,037	99,135	736,172	653,656	653,656	16,619
i4) Fondo de Compensación de Repecos-Intermedios			0			0
i5) Otros Incentivos Económicos			0			0
J. Transferencias y Asignaciones			0			0
K. Convenios	0	0	0	0	0	0
k1) Otros Convenios y Subsidios			0			0
L. Otros Ingresos de Libre Disposición (L=l1+l2)	210,884	-33,057	177,827	203,412	203,412	-7,472
l1) Participaciones en Ingresos Locales	210,884	-33,057	177,827	203,412	203,412	-7,472
l2) Otros Ingresos de Libre Disposición			0			0
I. Total de Ingresos de Libre Disposición (I=A+B+C+D+E+F+G+H+I+J+K+L)	**92,525,693**	**4,857,515**	**97,383,208**	**102,474,466**	**102,474,466**	**9,948,773**
Ingresos Excedentes de Ingresos de Libre Disposición						**9,948,773**
Transferencias Federales Etiquetadas						
A. Aportaciones (A=a1+a2+a3+a4+a5+a6+a7+a8)	59,998,878	-224,922	59,773,956	59,773,956	59,773,956	-224,922
a1) Fondo de Aportaciones para la Nómina Educativa y Gasto Operativo			0			0
a2) Fondo de Aportaciones para los Servicios de Salud			0			0
a3) Fondo de Aportaciones para la Infraestructura Social	26,778,520	-1,518,439	25,260,081	25,260,081	25,260,081	-1,518,439
a4) Fondo de Aportaciones para el Fortalecimiento de los Municipios y de las Demarcaciones Territoriales del Distrito Federal	33,220,358	1,293,517	34,513,875	34,513,875	34,513,875	1,293,517
a5) Fondo de Aportaciones Múltiples			0			0
a6) Fondo de Aportaciones para la Educación Tecnológica y de Adultos			0			0
a7) Fondo de Aportaciones para la Seguridad Pública de los Estados y del Distrito Federal			0			0
a8) Fondo de Aportaciones para el Fortalecimiento de las Entidades Federativas			0			0
B. Convenios (B=b1+b2+b3+b4)	1	379,625	379,626	379,620	379,620	379,619
b1) Convenios de Protección Social en Salud			0			0

H. AYUNTAMIENTO DEL MUNICIPIO DE CUENCAME, DGO. (a)
Estado Analítico de Ingresos Detallado - LDF
Del 1 de Enero al 31 de Diciembre de 2025 (b)
(PESOS)

Concepto (c)	Ingreso					Diferencia (e)
	Estimado (d)	Ampliaciones/ (Reducciones)	Modificado	Devengado	Recaudado	
b2) Convenios de Descentralización			0			0
b3) Convenios de Reasignación			0			0
b4) Otros Convenios y Subsidios	1	379,625	379,626	379,620	379,620	379,619
C. Fondos Distintos de Aportaciones (C=c1+c2)	0	0	0	0	0	0
c1) Fondo para Entidades Federativas y Municipios Productores de Hidrocarburos			0			0
c2) Fondo Minero			0			0
D. Transferencias, Asignaciones, Subsidios y Subvenciones, y Pensiones y Jubilaciones			0			0
E. Otras Transferencias Federales Etiquetadas			0			0
II. Total de Transferencias Federales Etiquetadas (II = A + B + C + D + E)	**59,998,879**	**154,703**	**60,153,582**	**60,153,576**	**60,153,576**	**154,697**
III. Ingresos Derivados de Financiamientos (III = A)	**0**	**0**	**0**	**0**	**0**	**0**
A. Ingresos Derivados de Financiamientos			0			0
IV. Total de Ingresos (IV = I + II + III)	**152,524,572**	**5,012,218**	**157,536,790**	**162,628,042**	**162,628,042**	**10,103,470**
Datos Informativos						
1. Ingresos Derivados de Financiamientos con Fuente de Pago de Ingresos de Libre Disposición			0			0
2. Ingresos Derivados de Financiamientos con Fuente de Pago de Transferencias Federales Etiquetadas			0			0
3. Ingresos Derivados de Financiamientos (3 = 1 + 2)	**0**	**0**	**0**	**0**	**0**	**0**

H. AYUNTAMIENTO DEL MUNICIPIO DE CUENCAME, DGO. (a)
Estado Analítico del Ejercicio del Presupuesto de Egresos Detallado - LDF
Clasificación por Objeto del Gasto (Capítulo y Concepto)
Del 1 de Enero al 31 de Diciembre de 2025 (b)
(PESOS)

Concepto (c)	Egresos					Subejercicio (e)
	Aprobado (d)	Ampliaciones/ (Reducciones)	Modificado	Devengado	Pagado	
I. Gasto No Etiquetado (I=A+B+C+D+E+F+G+H+I)	**92,525,693**	**4,857,515**	**97,383,208**	**94,082,323**	**93,573,140**	**3,300,885**
A. Servicios Personales (A=a1+a2+a3+a4+a5+a6+a7)	31,077,211	-5,664,445	25,412,766	24,694,623	24,694,430	718,143
a1) Remuneraciones al Personal de Carácter Permanente	19,504,961	-1,683,948	17,821,013	17,110,977	17,110,785	710,036
a2) Remuneraciones al Personal de Carácter Transitorio			0			0
a3) Remuneraciones Adicionales y Especiales	6,737,372	-2,054,675	4,682,697	4,679,929	4,679,929	2,769
a4) Seguridad Social	0	241,533	241,533	241,533	241,533	0
a5) Otras Prestaciones Sociales y Económicas	3,908,834	-1,243,355	2,665,479	2,662,184	2,662,184	3,295
a6) Previsiones	926,044	-924,000	2,044	0	0	2,044
a7) Pago de Estímulos a Servidores Públicos			0			0
B. Materiales y Suministros (B=b1+b2+b3+b4+b5+b6+b7+b8+b9)	5,226,855	71,167	5,298,022	4,746,946	4,721,129	551,075
b1) Materiales de Administración, Emisión de Documentos y Artículos Oficiales	747,348	605,883	1,353,231	1,162,402	1,151,377	190,829
b2) Alimentos y Utensilios	998,577	-241,912	756,665	733,837	719,798	22,828
b3) Materias Primas y Materiales de Producción y Comercialización			0			0
b4) Materiales y Artículos de Construcción y de Reparación	1,402,786	-230,513	1,172,273	1,093,744	1,093,744	78,528
b5) Productos Químicos, Farmacéuticos y de Laboratorio	804	12,870	13,674	7,152	7,152	6,522
b6) Combustibles, Lubricantes y Aditivos	801,846	371,000	1,172,846	1,172,114	1,172,114	732
b7) Vestuario, Blancos, Prendas de Protección y Artículos Deportivos	461,867	-244,444	217,423	91,110	91,110	126,313
b8) Materiales y Suministros Para Seguridad			0			0
b9) Herramientas, Refacciones y Accesorios Menores	813,627	-201,717	611,910	486,587	485,833	125,324
C. Servicios Generales (C=c1+c2+c3+c4+c5+c6+c7+c8+c9)	33,335,657	-2,609,224	30,726,433	29,300,149	28,816,975	1,426,284
c1) Servicios Básicos	4,025,763	-2,429,139	1,596,624	1,452,191	1,116,501	144,433
c2) Servicios de Arrendamiento	3,763,304	4,693,580	8,456,884	8,011,347	8,011,347	445,537
c3) Servicios Profesionales, Científicos, Técnicos y Otros Servicios	1,345,124	1,530,030	2,875,154	2,761,641	2,735,391	113,513
c4) Servicios Financieros, Bancarios y Comerciales	124,184	-22,612	101,572	75,191	75,191	26,382
c5) Servicios de Instalación, Reparación, Mantenimiento y Conservación	12,573,719	-7,051,398	5,522,321	5,215,830	5,215,830	306,491
c6) Servicios de Comunicación Social y Publicidad	343,638	-17,000	326,638	231,640	231,640	94,998
c7) Servicios de Traslado y Viáticos	92,363	124,491	216,854	157,921	157,921	58,933
c8) Servicios Oficiales	8,087,748	503,411	8,591,159	8,421,972	8,322,104	169,187
c9) Otros Servicios Generales	2,979,814	59,413	3,039,227	2,972,417	2,951,052	66,810
D. Transferencias, Asignaciones, Subsidios y Otras Ayudas (D=d1+d2+d3+d4+d5+d6+d7+d8+d9)	20,792,209	7,965,806	28,758,015	28,407,188	28,407,188	350,827
d1) Transferencias Internas y Asignaciones al Sector Público			0			0
d2) Transferencias al Resto del Sector Público			0			0
d3) Subsidios y Subvenciones	0	52,000	52,000	51,765	51,765	235
d4) Ayudas Sociales	20,792,209	5,551,741	26,343,950	25,993,358	25,993,358	350,591
d5) Pensiones y Jubilaciones			0			0
d6) Transferencias a Fideicomisos, Mandatos y Otros Análogos			0			0
d7) Transferencias a la Seguridad Social			0			0
d8) Donativos	0	2,362,065	2,362,065	2,362,065	2,362,065	0
d9) Transferencias al Exterior			0			0
E. Bienes Muebles, Inmuebles e Intangibles (E=e1+e2+e3+e4+e5+e6+e7+e8+e9)	952,332	220,068	1,172,400	954,556	954,556	217,844
e1) Mobiliario y Equipo de Administración	952,332	-545,090	407,242	207,911	207,911	199,331
e2) Mobiliario y Equipo Educacional y Recreativo	0	102,705	102,705	84,192	84,192	18,513
e3) Equipo e Instrumental Médico y de Laboratorio			0			0
e4) Vehículos y Equipo de Transporte	0	0	0	0	0	0
e5) Equipo de Defensa y Seguridad			0			0
e6) Maquinaria, Otros Equipos y Herramientas	0	512,453	512,453	512,453	512,453	0
e7) Activos Biológicos			0			0
e8) Bienes Inmuebles	0	150,000	150,000	150,000	150,000	0
e9) Activos Intangibles			0			0
F. Inversión Pública (F=f1+f2+f3)	0	4,874,144	4,874,144	4,874,144	4,874,144	0
f1) Obra Pública en Bienes de Dominio Público	0	4,874,144	4,874,144	4,874,144	4,874,144	0
f2) Obra Pública en Bienes Propios			0			0
f3) Proyectos Productivos y Acciones de Fomento			0			0
G. Inversiones Financieras y Otras Provisiones (G=g1+g2+g3+g4+g5+g6+g7)	0	0	0	0	0	0
g1) Inversiones Para el Fomento de Actividades Productivas			0			0
g2) Acciones y Participaciones de Capital			0			0
g3) Compra de Títulos y Valores			0			0
g4) Concesión de Préstamos			0			0
g5) Inversiones en Fideicomisos, Mandatos y Otros Análogos			0			0
Fideicomiso de Desastres Naturales (Informativo)			0			0
g6) Otras Inversiones Financieras			0			0
g7) Provisiones para Contingencias y Otras Erogaciones Especiales			0			0
H. Participaciones y Aportaciones (H=h1+h2+h3)	0	0	0	0	0	0
h1) Participaciones			0			0
h2) Aportaciones			0			0
h3) Convenios			0			0
I. Deuda Pública (I=i1+i2+i3+i4+i5+i6+i7)	1,141,429	0	1,141,429	1,104,717	1,104,717	36,712
i1) Amortización de la Deuda Pública	1,071,429	0	1,071,429	1,071,429	1,071,429	0
i2) Intereses de la Deuda Pública	70,000	0	70,000	33,288	33,288	36,712
i3) Comisiones de la Deuda Pública			0			0
i4) Gastos de la Deuda Pública			0			0
i5) Costo por Coberturas			0			0

H. AYUNTAMIENTO DEL MUNICIPIO DE CUENCAME, DGO. (a)
Estado Analítico del Ejercicio del Presupuesto de Egresos Detallado - LDF
Clasificación por Objeto del Gasto (Capítulo y Concepto)
Del 1 de Enero al 31 de Diciembre de 2025 (b)
(PESOS)

Concepto (c)	Egresos					Subejercicio (e)
	Aprobado (d)	Ampliaciones/ (Reducciones)	Modificado	Devengado	Pagado	
i6) Apoyos Financieros			0			0
i7) Adeudos de Ejercicios Fiscales Anteriores (ADEFAS)			0			0
II. Gasto Etiquetado (II=A+B+C+D+E+F+G+H+I)	**59,998,879**	**154,703**	**60,153,582**	**60,058,786**	**59,951,809**	**94,796**
A. Servicios Personales (A=a1+a2+a3+a4+a5+a6+a7)	22,875,358	-5,555,517	17,319,841	17,253,195	17,253,195	66,646
a1) Remuneraciones al Personal de Carácter Permanente	19,875,358	-5,601,628	14,273,730	14,207,084	14,207,084	66,646
a2) Remuneraciones al Personal de Carácter Transitorio			0			0
a3) Remuneraciones Adicionales y Especiales	3,000,000	46,110	3,046,110	3,046,110	3,046,110	0
a4) Seguridad Social			0			0
a5) Otras Prestaciones Sociales y Económicas	0	0	0	0	0	0
a6) Previsiones			0			0
a7) Pago de Estímulos a Servidores Públicos			0			0
B. Materiales y Suministros (B=b1+b2+b3+b4+b5+b6+b7+b8+b9)	10,100,000	-2,838,633	7,261,367	7,261,367	7,261,367	0
b1) Materiales de Administración, Emisión de Documentos y Artículos Oficiales			0			0
b2) Alimentos y Utensilios	0	24,128	24,128	24,128	24,128	0
b3) Materias Primas y Materiales de Producción y Comercialización			0			0
b4) Materiales y Artículos de Construcción y de Reparación			0			0
b5) Productos Químicos, Farmacéuticos y de Laboratorio			0			0
b6) Combustibles, Lubricantes y Aditivos	10,100,000	-2,868,640	7,231,360	7,231,360	7,231,360	0
b7) Vestuario, Blancos, Prendas de Protección y Artículos Deportivos			0			0
b8) Materiales y Suministros Para Seguridad			0			0
b9) Herramientas, Refacciones y Accesorios Menores	0	5,879	5,879	5,879	5,879	0
C. Servicios Generales (C=c1+c2+c3+c4+c5+c6+c7+c8+c9)	245,000	4,110,845	4,355,845	4,355,845	4,355,845	0
c1) Servicios Básicos	0	2,893,257	2,893,257	2,893,257	2,893,257	0
c2) Servicios de Arrendamiento	0	31,321	31,321	31,321	31,321	0
c3) Servicios Profesionales, Científicos, Técnicos y Otros Servicios	0	3,650	3,650	3,650	3,650	0
c4) Servicios Financieros, Bancarios y Comerciales	45,000	-22,514	22,486	22,486	22,486	0
c5) Servicios de Instalación, Reparación, Mantenimiento y Conservación	200,000	162,501	362,501	362,501	362,501	0
c6) Servicios de Comunicación Social y Publicidad			0			0
c7) Servicios de Traslado y Viáticos			0			0
c8) Servicios Oficiales			0			0
c9) Otros Servicios Generales	0	1,042,630	1,042,630	1,042,630	1,042,630	0
D. Transferencias, Asignaciones, Subsidios y Otras Ayudas (D=d1+d2+d3+d4+d5+d6+d7+d8+d9)	0	0	0	0	0	0
d1) Transferencias Internas y Asignaciones al Sector Público			0			0
d2) Transferencias al Resto del Sector Público			0			0
d3) Subsidios y Subvenciones			0			0
d4) Ayudas Sociales			0			0
d5) Pensiones y Jubilaciones			0			0
d6) Transferencias a Fideicomisos, Mandatos y Otros Análogos			0			0
d7) Transferencias a la Seguridad Social			0			0
d8) Donativos			0			0
d9) Transferencias al Exterior			0			0
E. Bienes Muebles, Inmuebles e Intangibles (E=e1+e2+e3+e4+e5+e6+e7+e8+e9)	0	4,776,960	4,776,960	4,776,960	4,776,960	0
e1) Mobiliario y Equipo de Administración			0			0
e2) Mobiliario y Equipo Educacional y Recreativo			0			0
e3) Equipo e Instrumental Médico y de Laboratorio			0			0
e4) Vehículos y Equipo de Transporte	0	4,776,960	4,776,960	4,776,960	4,776,960	0
e5) Equipo de Defensa y Seguridad			0			0
e6) Maquinaria, Otros Equipos y Herramientas			0			0
e7) Activos Biológicos			0			0
e8) Bienes Inmuebles			0			0
e9) Activos Intangibles			0			0
F. Inversión Pública (F=f1+f2+f3)	26,778,521	-338,952	26,439,569	26,411,419	26,304,442	28,150
f1) Obra Pública en Bienes de Dominio Público	26,778,521	-338,952	26,439,569	26,411,419	26,304,442	28,150
f2) Obra Pública en Bienes Propios			0			0
f3) Proyectos Productivos y Acciones de Fomento			0			0
G. Inversiones Financieras y Otras Provisiones (G=g1+g2+g3+g4+g5+g6+g7)	0	0	0	0	0	0
g1) Inversiones Para el Fomento de Actividades Productivas			0			0
g2) Acciones y Participaciones de Capital			0			0
g3) Compra de Títulos y Valores			0			0
g4) Concesión de Préstamos			0			0
g5) Inversiones en Fideicomisos, Mandatos y Otros Análogos			0			0
Fideicomiso de Desastres Naturales (Informativo)			0			0
g6) Otras Inversiones Financieras			0			0
g7) Provisiones para Contingencias y Otras Erogaciones Especiales			0			0
H. Participaciones y Aportaciones (H=h1+h2+h3)	0	0	0	0	0	0
h1) Participaciones			0			0
h2) Aportaciones			0			0
h3) Convenios			0			0
I. Deuda Pública (I=i1+i2+i3+i4+i5+i6+i7)	0	0	0	0	0	0
i1) Amortización de la Deuda Pública			0			0
i2) Intereses de la Deuda Pública			0			0
i3) Comisiones de la Deuda Pública			0			0

H. AYUNTAMIENTO DEL MUNICIPIO DE CUENCAME, DGO. (a)
Estado Analítico del Ejercicio del Presupuesto de Egresos Detallado - LDF
Clasificación por Objeto del Gasto (Capítulo y Concepto)
Del 1 de Enero al 31 de Diciembre de 2025 (b)
(PESOS)

Concepto (c)	Egresos					Subejercicio (e)
	Aprobado (d)	Ampliaciones/ (Reducciones)	Modificado	Devengado	Pagado	
i4) Gastos de la Deuda Pública			0			0
i5) Costo por Coberturas			0			0
i6) Apoyos Financieros			0			0
i7) Adeudos de Ejercicios Fiscales Anteriores (ADEFAS)			0			0
III. Total de Egresos (III = I + II)	152,524,572	5,012,218	157,536,790	154,141,109	153,524,949	3,395,681

H. AYUNTAMIENTO DEL MUNICIPIO DE CUENCAME, DGO. (a)
Estado Analítico del Ejercicio del Presupuesto de Egresos Detallado - LDF
Clasificación Administrativa
Del 1 de Enero al 31 de Diciembre de 2025 (b)
(PESOS)

Concepto (c)	Egresos					Subejercicio (e)
	Aprobado (d)	Ampliaciones/ (Reducciones)	Modificado	Devengado	Pagado	
I. Gasto No Etiquetado (I=A+B+C+D+E+F+G+H)	**92,525,693**	**4,857,515**	**97,383,208**	**94,082,323**	**93,573,140**	**3,300,885**
TESORERIA	0	0	0	0	0	0
TESORERIA	0	0	0	0	0	0
TESORERIA	0	0	0	0	0	0
TESORERIA	0	0	0	0	0	0
TESORERIA	0	0	0	0	0	0
TESORERIA	0	0	0	0	0	0
TESORERIA	0	0	0	0	0	0
TESORERIA	0	0	0	0	0	0
TESORERIA	0	0	0	0	0	0
TESORERIA	92,525,693	4,857,515	97,383,208	94,082,323	93,573,140	3,300,885
FORTALECIMIENTO	0	0	0	0	0	0
FORTALECIMIENTO	0	0	0	0	0	0
FORTALECIMIENTO	0	0	0	0	0	0
FORTALECIMIENTO	0	0	0	0	0	0
FORTALECIMIENTO	0	0	0	0	0	0
FORTALECIMIENTO	0	0	0	0	0	0
FORTALECIMIENTO	0	0	0	0	0	0
FORTALECIMIENTO	0	0	0	0	0	0
FORTALECIMIENTO	0	0	0	0	0	0
OBRA PUBLICA	0	0	0	0	0	0
OBRA PUBLICA	0	0	0	0	0	0
OBRA PUBLICA	0	0	0	0	0	0
OBRA PUBLICA	0	0	0	0	0	0
OBRA PUBLICA	0	0	0	0	0	0
OBRA PÚBLICA	0	0	0	0	0	0
OBRA PÚBLICA	0	0	0	0	0	0
OBRA PÚBLICA	0	0	0	0	0	0
OBRA PUBLICA	0	0	0	0	0	0
CONVENIOS	0	0	0	0	0	0
CONVENIOS	0	0	0	0	0	0
CONVENIOS	0	0	0	0	0	0
CONVENIOS	0	0	0	0	0	0
CONVENIOS	0	0	0	0	0	0
CONVENIOS	0	0	0	0	0	0
CONVENIOS	0	0	0	0	0	0
CONVENIOS	0	0	0	0	0	0
CONVENIOS	0	0	0	0	0	0
II. Gasto Etiquetado (II=A+B+C+D+E+F+G+H)	**59,998,879**	**154,703**	**60,153,582**	**60,058,786**	**59,951,809**	**94,796**
TESORERIA	0	0	0	0	0	0
TESORERIA	0	0	0	0	0	0
TESORERIA	0	0	0	0	0	0
TESORERIA	0	0	0	0	0	0
TESORERIA	0	0	0	0	0	0
TESORERIA	0	0	0	0	0	0
TESORERIA	0	0	0	0	0	0
TESORERIA	0	0	0	0	0	0
TESORERIA	0	0	0	0	0	0
TESORERIA	0	0	0	0	0	0
FORTALECIMIENTO	0	0	0	0	0	0
FORTALECIMIENTO	0	0	0	0	0	0
FORTALECIMIENTO	0	0	0	0	0	0
FORTALECIMIENTO	0	0	0	0	0	0
FORTALECIMIENTO	0	0	0	0	0	0
FORTALECIMIENTO	0	0	0	0	0	0
FORTALECIMIENTO	0	0	0	0	0	0
FORTALECIMIENTO	0	0	0	0	0	0
FORTALECIMIENTO	0	0	0	0	0	0
FORTALECIMIENTO	33,220,358	1,293,517	34,513,875	34,447,229	34,447,229	66,646
OBRA PUBLICA	0	0	0	0	0	0

OBRA PUBLICA	0	0	0	0	0	0
OBRA PUBLICA	0	0	0	0	0	0
OBRA PUBLICA	0	0	0	0	0	0
OBRA PUBLICA	0	0	0	0	0	0
OBRA PÚBLICA	0	0	0	0	0	0
OBRA PÚBLICA	0	0	0	0	0	0
OBRA PÚBLICA	0	0	0	0	0	0
OBRA PUBLICA	26,778,520	-1,518,439	25,260,081	25,231,931	25,231,931	28,150
CONVENIOS	0	0	0	0	0	0
CONVENIOS	0	0	0	0	0	0
CONVENIOS	0	0	0	0	0	0
CONVENIOS	0	0	0	0	0	0
CONVENIOS	0	0	0	0	0	0
CONVENIOS	0	0	0	0	0	0
CONVENIOS	0	0	0	0	0	0
CONVENIOS	0	0	0	0	0	0
CONVENIOS	1	379,625	379,626	379,626	272,649	0
III. Total de Egresos (III = I + II)	**152,524,572**	**5,012,218**	**157,536,790**	**154,141,109**	**153,524,949**	**3,395,681**

H. AYUNTAMIENTO DEL MUNICIPIO DE CUENCAME, DGO. (a)
Estado Analítico del Ejercicio del Presupuesto de Egresos Detallado - LDF
Clasificación Funcional (Finalidad y Función)
Del 1 de Enero al 31 de Diciembre de 2025 (b)
(PESOS)

Concepto (c)	Egresos					Subejercicio (e)
	Aprobado (d)	Ampliaciones/ (Reducciones)	Modificado	Devengado	Pagado	
I. Gasto No Etiquetado (I=A+B+C+D)	**92,525,693**	**4,857,515**	**97,383,208**	**94,082,323**	**93,573,140**	**3,300,885**
A. Gobierno (A=a1+a2+a3+a4+a5+a6+a7+a8)	**92,525,693**	**4,857,515**	**97,383,208**	**94,082,323**	**93,573,140**	**3,300,885**
a1) Legislación			0			0
a2) Justicia			0			0
a3) Coordinación de la Política de Gobierno			0			0
a4) Relaciones Exteriores			0			0
a5) Asuntos Financieros y Hacendarios	92,525,693	4,857,515	97,383,208	94,082,323	93,573,140	3,300,885
a6) Seguridad Nacional			0			0
a7) Asuntos de Orden Público y de Seguridad Interior			0			0
a8) Otros Servicios Generales			0			0
B. Desarrollo Social (B=b1+b2+b3+b4+b5+b6+b7)	**0**	**0**	**0**	**0**	**0**	**0**
b1) Protección Ambiental			0			0
b2) Vivienda y Servicios a la Comunidad			0			0
b3) Salud			0			0
b4) Recreación, Cultura y Otras Manifestaciones Sociales			0			0
b5) Educación			0			0
b6) Protección Social			0			0
b7) Otros Asuntos Sociales			0			0
C. Desarrollo Económico (C=c1+c2+c3+c4+c5+c6+c7+c8+c9)	**0**	**0**	**0**	**0**	**0**	**0**
c1) Asuntos Económicos, Comerciales y Laborales en General			0			0
c2) Agropecuaria, Silvicultura, Pesca y Caza			0			0
c3) Combustibles y Energía			0			0
c4) Minería, Manufacturas y Construcción			0			0
c5) Transporte			0			0
c6) Comunicaciones			0			0
c7) Turismo			0			0
c8) Ciencia, Tecnología e Innovación			0			0
c9) Otras Industrias y Otros Asuntos Económicos			0			0
D. Otras No Clasificadas en Funciones Anteriores (D=d1+d2+d3+d4)	**0**	**0**	**0**	**0**	**0**	**0**
d1) Transacciones de la Deuda Publica / Costo Financiero de la Deuda			0			0
d2) Transferencias, Participaciones y Aportaciones Entre Diferentes Niveles y Ordenes de Gobierno			0			0
d3) Saneamiento del Sistema Financiero			0			0
d4) Adeudos de Ejercicios Fiscales Anteriores			0			0
II. Gasto Etiquetado (II=A+B+C+D)	**59,998,879**	**154,703**	**60,153,582**	**60,058,786**	**59,951,809**	**94,796**
A. Gobierno (A=a1+a2+a3+a4+a5+a6+a7+a8)	**59,998,879**	**154,703**	**60,153,582**	**60,058,786**	**59,951,809**	**94,796**
a1) Legislación			0			0
a2) Justicia			0			0
a3) Coordinación de la Política de Gobierno			0			0
a4) Relaciones Exteriores			0			0
a5) Asuntos Financieros y Hacendarios	59,998,879	154,703	60,153,582	60,058,786	59,951,809	94,796
a6) Seguridad Nacional			0			0
a7) Asuntos de Orden Público y de Seguridad Interior			0			0
a8) Otros Servicios Generales			0			0
B. Desarrollo Social (B=b1+b2+b3+b4+b5+b6+b7)	**0**	**0**	**0**	**0**	**0**	**0**
b1) Protección Ambiental			0			0
b2) Vivienda y Servicios a la Comunidad			0			0
b3) Salud			0			0
b4) Recreación, Cultura y Otras Manifestaciones Sociales			0			0
b5) Educación			0			0
b6) Protección Social			0			0
b7) Otros Asuntos Sociales			0			0
C. Desarrollo Económico (C=c1+c2+c3+c4+c5+c6+c7+c8+c9)	**0**	**0**	**0**	**0**	**0**	**0**
c1) Asuntos Económicos, Comerciales y Laborales en General			0			0
c2) Agropecuaria, Silvicultura, Pesca y Caza			0			0
c3) Combustibles y Energía			0			0

H. AYUNTAMIENTO DEL MUNICIPIO DE CUENCAME, DGO. (a)
Estado Analítico del Ejercicio del Presupuesto de Egresos Detallado - LDF
Clasificación Funcional (Finalidad y Función)
Del 1 de Enero al 31 de Diciembre de 2025 (b)
(PESOS)

Concepto (c)	Egresos					Subejercicio (e)
	Aprobado (d)	Ampliaciones/ (Reducciones)	Modificado	Devengado	Pagado	
c4) Minería, Manufacturas y Construcción			0			0
c5) Transporte			0			0
c6) Comunicaciones			0			0
c7) Turismo			0			0
c8) Ciencia, Tecnología e Innovación			0			0
c9) Otras Industrias y Otros Asuntos Económicos			0			0
D. Otras No Clasificadas en Funciones Anteriores (D=d1+d2+d3+d4)	**0**	**0**	**0**	**0**	**0**	**0**
d1) Transacciones de la Deuda Publica / Costo Financiero de la Deuda			0			0
d2) Transferencias, Participaciones y Aportaciones Entre Diferentes Niveles y Ordenes de Gobierno			0			0
d3) Saneamiento del Sistema Financiero			0			0
d4) Adeudos de Ejercicios Fiscales Anteriores			0			0
III. Total de Egresos (III = I + II)	**152,524,572**	**5,012,218**	**157,536,790**	**154,141,109**	**153,524,949**	**3,395,681**

H. AYUNTAMIENTO DEL MUNICIPIO DE CUENCAME, DGO. (a)
Estado Analítico del Ejercicio del Presupuesto de Egresos Detallado - LDF
Clasificación de Servicios Personales por Categoría
Del 1 de Enero al 31 de Diciembre de 2025 (b)
(PESOS)

Concepto (c)	Egresos					Subejercicio (e)
	Aprobado (d)	Ampliaciones/ (Reducciones)	Modificado	Devengado	Pagado	
I. Gasto No Etiquetado (I=A+B+C+D+E+F)	**31,077,211**	**-5,664,445**	**25,412,766**	**24,694,623**	**24,694,430**	**718,143**
A. Personal Administrativo y de Servicio Público	**30,616,854**	**-5,664,445**	24,952,409	**24,234,266**	**24,234,073**	718,143
B. Magisterio			0			0
C. Servicios de Salud (C=c1+c2)	0	0	0	0	0	0
c1) Personal Administrativo			0			0
c2) Personal Médico, Paramédico y afín			0			0
D. Seguridad Pública	**460,357**	**0**	460,357	**460,357**	**460,357**	0
E. Gastos asociados a la implementación de nuevas leyes federales o reformas a las mismas (E = e1 + e2)	0	0	0	0	0	0
e1) Nombre del Programa o Ley 1			0			0
e2) Nombre del Programa o Ley 2			0			0
F. Sentencias laborales definitivas			0			0
II. Gasto Etiquetado (II=A+B+C+D+E+F)	**22,875,358**	**-5,555,517**	**17,319,841**	**17,253,195**	**17,253,195**	**66,646**
A. Personal Administrativo y de Servicio Público	**22,427,721**	**-5,555,517**	16,872,203	**16,805,557**	**16,805,557**	66,646
B. Magisterio			0			0
C. Servicios de Salud (C=c1+c2)	0	0	0	0	0	0
c1) Personal Administrativo			0			0
c2) Personal Médico, Paramédico y afín			0			0
D. Seguridad Pública	**447,637**	**0**	447,637	**447,637**	**447,637**	0
E. Gastos asociados a la implementación de nuevas leyes federales o reformas a las mismas (E = e1 + e2)	0	0	0	0	0	0
e1) Nombre del Programa o Ley 1			0			0
e2) Nombre del Programa o Ley 2			0			0
F. Sentencias laborales definitivas			0			0
III. Total del Gasto en Servicios Personales (III = I + II)	**53,952,569**	**-11,219,962**	**42,732,607**	**41,947,817**	**41,947,625**	**784,789**

H. AYUNTAMIENTO DEL MUNICIPIO DE CUENCAME, DGO. (a) Proyecciones de Ingresos - LDF (PESOS) (CIFRAS NOMINALES)						
Concepto (b)	**Año en Cuestión 2025 (de iniciativa de Ley) (c)**	**2026(d)**	**2027 (d)**	**2028 (d)**	**2029 (d)**	**2030 (d)**
1. Ingresos de Libre Disposición (1=A+B+C+D+E+F+G+H+I+J+K+L)	**92,525,693**	**0**	**0**	**0**	**0**	**0**
A. Impuestos	4,322,243	0	0	0	0	0
B. Cuotas y Aportaciones de Seguridad Social	0	0	0	0	0	0
C. Contribuciones de Mejoras	8	0	0	0	0	0
D. Derechos	13,372,806	0	0	0	0	0
E. Productos	62,188	0	0	0	0	0
F. Aprovechamientos	1,976,831	0	0	0	0	0
G. Ingresos por Venta de Bienes y Prestación de Servicios	0	0	0	0	0	0
H. Participaciones	71,844,407	0	0	0	0	0
I. Incentivos Derivados de la Colaboración Fiscal	736,326	0	0	0	0	0
J. Transferencias y Asignaciones	0	0	0	0	0	0
K. Convenios	0	0	0	0	0	0
L. Otros Ingresos de Libre Disposición	210,884	0	0	0	0	0
2. Transferencias Federales Etiquetadas (2=A+B+C+D+E)	**59,998,879**	**0**	**0**	**0**	**0**	**0**
A. Aportaciones	59,998,878	0	0	0	0	0
B. Convenios	1	0	0	0	0	0
C. Fondos Distintos de Aportaciones	0	0	0	0	0	0
D. Transferencias, Asignaciones, Subsidios y Subvenciones, y Pensiones y Jubilaciones	0	0	0	0	0	0
E. Otras Transferencias Federales Etiquetadas	0	0	0	0	0	0
3. Ingresos Derivados de Financiamientos (3=A)	**0**	**0**	**0**	**0**	**0**	**0**
A. Ingresos Derivados de Financiamientos	0	0	0	0	0	0
4. Total de Ingresos Proyectados (4=1+2+3)	**152,524,572**	**0**	**0**	**0**	**0**	**0**
Datos Informativos						
1. Ingresos Derivados de Financiamientos con Fuente de Pago de Recursos de Libre Disposición	0	0	0	0	0	0
2. Ingresos derivados de Financiamientos con Fuente de Pago de Transferencias Federales Etiquetadas	0	0	0	0	0	0
3. Ingresos Derivados de Financiamiento (3 = 1 + 2)	**0**	**0**	**0**	**0**	**0**	**0**

H. AYUNTAMIENTO DEL MUNICIPIO DE CUENCAME, DGO. (a) Proyecciones de Egresos - LDF (PESOS) (CIFRAS NOMINALES)						
Concepto (b)	Año en Cuestión 2025 (de proyecto de presupuesto) (c)	2026(d)	2027 (d)	2028 (d)	2029 (d)	2030 (d)
1. Gasto No Etiquetado (1=A+B+C+D+E+F+G+H+I)	**92,525,693**	**0**	**0**	**0**	**0**	**0**
A. Servicios Personales	31,077,211	0	0	0	0	0
B. Materiales y Suministros	5,226,855	0	0	0	0	0
C. Servicios Generales	33,335,657	0	0	0	0	0
D. Transferencias, Asignaciones, Subsidios y Otras Ayudas	20,792,209	0	0	0	0	0
E. Bienes Muebles, Inmuebles e Intangibles	952,332	0	0	0	0	0
F. Inversión Pública	0	0	0	0	0	0
G. Inversiones Financieras y Otras Provisiones	0	0	0	0	0	0
H. Participaciones y Aportaciones	0	0	0	0	0	0
I. Deuda Pública	1,141,429	0	0	0	0	0
2. Gasto Etiquetado (2=A+B+C+D+E+F+G+H+I)	**59,998,879**	**0**	**0**	**0**	**0**	**0**
A. Servicios Personales	22,875,358	0	0	0	0	0
B. Materiales y Suministros	10,100,000	0	0	0	0	0
C. Servicios Generales	245,000	0	0	0	0	0
D. Transferencias, Asignaciones, Subsidios y Otras Ayudas	0	0	0	0	0	0
E. Bienes Muebles, Inmuebles e Intangibles	0	0	0	0	0	0
F. Inversión Pública	26,778,521	0	0	0	0	0
G. Inversiones Financieras y Otras Provisiones	0	0	0	0	0	0
H. Participaciones y Aportaciones	0	0	0	0	0	0
I. Deuda Pública	0	0	0	0	0	0
3. Total de Egresos Proyectados (3 = 1 + 2)	**152,524,572**	**0**	**0**	**0**	**0**	**0**

H. AYUNTAMIENTO DEL MUNICIPIO DE CUENCAME, DGO. (a) Resultados de Ingresos - LDF (PESOS)						
Concepto (b)	**2020 (c)**	**2021 (c)**	**2022 (c)**	**2023 (c)**	**2024 (c)**	**2025 (d)**
1. Ingresos de Libre Disposición (1=A+B+C+D+E+F+G+H+I+J+K+L)	**71,588,378**	**70,648,989**	**0**	**0**	**0**	**0**
A. Impuestos	4,360,000	4,220,000	0	0	0	0
B. Cuotas y Aportaciones de Seguridad Social	0	0	0	0	0	0
C. Contribuciones de Mejoras	7	7	0	0	0	0
D. Derechos	8,880,007	9,710,007	0	0	0	0
E. Productos	96,404	15,000	0	0	0	0
F. Aprovechamientos	1,105,000	1,105,000	0	0	0	0
G. Ingresos por Venta de Bienes y Prestación de Servicios	0	0	0	0	0	0
H. Participaciones	56,417,071	55,086,681	0	0	0	0
I. Incentivos Derivados de la Colaboración Fiscal	729,889	512,294	0	0	0	0
J. Transferencias y Asignaciones	0	0	0	0	0	0
K. Convenios	0	0	0	0	0	0
L. Otros Ingresos de Libre Disposición	0	0	0	0	0	0
2. Transferencias Federales Etiquetadas (2=A+B+C+D+E)	**68,351,332**	**48,153,223**	**0**	**0**	**0**	**0**
A. Aportaciones	47,109,706	45,276,338	0	0	0	0
B. Convenios	447,120	2,876,885	0	0	0	0
C. Fondos Distintos de Aportaciones	20,794,506	0	0	0	0	0
D. Transferencias, Asignaciones, Subsidios y Subvenciones, y Pensiones y Jubilaciones	0	0	0	0	0	0
E. Otras Transferencias Federales Etiquetadas	0	0	0	0	0	0
3. Ingresos Derivados de Financiamientos (3=A)	**0**	**0**	**0**	**0**	**0**	**0**
A. Ingresos Derivados de Financiamientos	0	0	0	0	0	0
4. Total de Resultados de Ingresos (4=1+2+3)	**139,939,710**	**118,802,212**	**0**	**0**	**0**	**0**
Datos Informativos						
1. Ingresos Derivados de Financiamientos con Fuente de Pago de Recursos de Libre Disposición	0	0	0	0	0	0
2. Ingresos derivados de Financiamientos con Fuente de Pago de Transferencias Federales Etiquetadas	0	0	0	0	0	0
3. Ingresos Derivados de Financiamiento (3 = 1 + 2)	**0**	**0**	**0**	**0**	**0**	**0**

H. AYUNTAMIENTO DEL MUNICIPIO DE CUENCAME, DGO. (a) Resultados de Egresos - LDF (PESOS)						
Concepto (b)	**2020 (c)**	**2021 (c)**	**2022 (c)**	**2023 (c)**	**2024 (c)**	**2025 (d)**
1. Gasto No Etiquetado (1=A+B+C+D+E+F+G+H+I)	**71,588,378**	**73,325,874**	**0**	**0**	**0**	**0**
A. Servicios Personales	25,745,854	24,196,804	0	0	0	0
B. Materiales y Suministros	12,796,409	12,982,060	0	0	0	0
C. Servicios Generales	15,202,462	17,230,648	0	0	0	0
D. Transferencias, Asignaciones, Subsidios y Otras Ayudas	12,997,664	14,655,696	0	0	0	0
E. Bienes Muebles, Inmuebles e Intangibles	498,198	960,103	0	0	0	0
F. Inversión Pública	675,007	0	0	0	0	0
G. Inversiones Financieras y Otras Provisiones	0	0	0	0	0	0
H. Participaciones y Aportaciones	0	0	0	0	0	0
I. Deuda Pública	3,672,785	3,300,563	0	0	0	0
2. Gasto Etiquetado (2=A+B+C+D+E+F+G+H+I)	**68,351,332**	**45,476,338**	**0**	**0**	**0**	**0**
A. Servicios Personales	14,709,340	16,787,578	0	0	0	0
B. Materiales y Suministros	4,268,902	2,092,200	0	0	0	0
C. Servicios Generales	5,952,031	5,146,364	0	0	0	0
D. Transferencias, Asignaciones, Subsidios y Otras Ayudas	0	0	0	0	0	0
E. Bienes Muebles, Inmuebles e Intangibles	802,475	279,268	0	0	0	0
F. Inversión Pública	42,618,584	21,170,928	0	0	0	0
G. Inversiones Financieras y Otras Provisiones	0	0	0	0	0	0
H. Participaciones y Aportaciones	0	0	0	0	0	0
I. Deuda Pública	0	0	0	0	0	0
3. Total del Resultado de Egresos (3=1+2)	**139,939,710**	**118,802,212**	**0**	**0**	**0**	**0**

Municipio de Cuencame

Informe sobre Estudios Actuariales - LDF

	Pensiones y jubilaciones	Salud	Riesgos de trabajo	Invalidez y vida	Otras prestaciones sociales	Total
Tipo de Sistema						
Prestación laboral o Fondo general para trabajadores del estado o municipic	Prestación Laboral		Prestación Laboral	Prestación Laboral	Prestación Laboral	Prestación Laboral
Beneficio definido, Contribución definida o Mixto	NA		NA	NA	Beneficio Definido	Beneficio Definido
Población afiliada						
Activos	140		140	140	140	140
Edad máxima	76		76	76	76	76
Edad mínima	21		21	21	21	21
Edad promedio	44		44	44	44	44
Pensionados y Jubilados	0		0	0	0	0
Edad máxima	0		0	0	0	0
Edad mínima	0		0	0	0	0
Edad promedio	0		0	0	0	0
Beneficiarios						
Promedio de años de servicio (trabajadores activos)	0.01		0.01	0.01	0.01	0.01
Aportación individual al plan de pensión como % del salario *	0.00%		0.00%	0.00%	0.00%	0.00%
Aportación del ente público al plan de pensión como % del salario *	0.00%		0.00%	0.00%	0.00%	0.00%
Crecimiento esperado de los pensionados y jubilados (como %)	NA		NA	NA	NA	NA
Crecimiento esperado de los activos (como %)	0.1419%		0.1419%	0.1419%	0.1419%	0.1419%
Edad de Jubilación o Pensión	NA		NA	NA	NA	NA
Esperanza de vida	NA		NA	NA	NA	NA
Ingresos del Fondo						
Ingresos Anuales al Fondo de Pensiones	0.00		0.00	0.00	0.00	0.00
Nómina anual						
Activos	17,321,040.00		17,321,040.00	17,321,040.00	17,321,040.00	17,321,040.00
Pensionados y Jubilados	0.00		0.00	0.00	0.00	0.00
Beneficiarios de Pensionados y Jubilados	0.00		0.00	0.00	0.00	0.00
Monto mensual por pensión						
Máximo	0.00		0.00	0.00	0.00	0.00
Mínimo	0.00		0.00	0.00	0.00	0.00
Promedio	0.00		0.00	0.00	0.00	0.00
Monto de la reserva	0.00		0.00	0.00	0.00	0.00
Valor presente de las obligaciones						
Pensiones y Jubilaciones en curso de pago	0.00		0.00	0.00	0.00	0.00
Generación actual	0.00		0.00	0.00	3,003,884.08	3,003,884.08
Generaciones futuras	0.00		0.00	0.00	19,007,743.09	19,007,743.09
Valor presente de las contribuciones asociadas a los sueldos futuros de cotización 2.00%						
Generación actual	0.00		0.00	0.00	0.00	0.00
Generaciones futuras	0.00		0.00	0.00	0.00	0.00
Valor presente de aportaciones futuras						
Generación actual	0.00		0.00	0.00	0.00	0.00
Generaciones futuras	0.00		0.00	0.00	0.00	0.00
Otros Ingresos	0.00		0.00	0.00	0.00	0.00
Déficit/superávit actuarial						
Generación actual	0.00		0.00	0.00	(3,003,884.08)	(3,003,884.08)
Generaciones futuras	0.00		0.00	0.00	(19,007,743.09)	(19,007,743.09)
Periodo de suficiencia						
Año de descapitalización	2026		2026	2026	2026	2026
Tasa de rendimiento	2.00%		2.00%	2.00%	2.00%	2.00%
Estudio actuarial						
Año de elaboración del estudio actuaria	2026		2026	2026	2026	2026
Empresa que elaboró el estudio actuarial	Valuaciones Actuariales del Norte, S. C.		Valuaciones Actuariales del Norte, S. C.	Valuaciones Actuariales del Norte, S. C.	Valuaciones Actuariales del Norte, S. C.	Valuaciones Actuariales del Norte, S. C.

H. AYUNTAMIENTO DEL MUNICIPIO DE CUENCAME, DGO. (a)
Guia de Cumplimiento de la Ley de Disciplina Financiera de las Entidades Federativas y Municipios
Del 1 de Enero al 31 de Diciembre de 2025 (b)

Indicadores de Observancia (c)	Implementación		Resultado		Fundamento (h)	Comentarios (i)
	SI: Mecanismo de Verificación (d)	NO: Fecha estimada de cumplimiento (e)	Monto o valor (f)	Unidad (pesos/porcentaje) (g)		
INDICADORES PRESUPUESTARIOS						
A. INDICADORES CUANTITATIVOS						
1 Balance Presupuestario Sostenible (j)						
a. Propuesto	Iniciativa de Ley de Ingresos y Proyecto de Presupuesto de Egresos		0	pesos	Art. 6 y 19 de la LDF	
b. Estimada/Aprobado	Ley de Ingresos y Presupuesto de Egresos		0	pesos	Art. 6 y 19 de la LDF	
c. Devengado	Cuenta Pública / Formato 4 LDF		8486933	pesos	Art. 6 y 19 de la LDF	
2 Balance Presupuestario de Recursos Disponibles Sostenible (k)						
a. Propuesto	Iniciativa de Ley de Ingresos y Proyecto de Presupuesto de Egresos		0	pesos	Art. 6 y 19 de la LDF	
b. Estimada/Aprobado	Ley de Ingresos y Presupuesto de Egresos		0	pesos	Art. 6 y 19 de la LDF	
c. Devengado	Cuenta Pública / Formato 4 LDF		8392143	pesos	Art. 6 y 19 de la LDF	
3 Financiamiento Neto dentro del Techo de Financiamiento Neto (l)						
a. Propuesto	Iniciativa de Ley de Ingresos		-1071429	pesos	Art. 6, 19 y 46 de la LDF	
b. Estimada	Ley de Ingresos		-1071429	pesos	Art. 6, 19 y 46 de la LDF	
c. Devengado	Cuenta Pública / Formato 4 LDF		-1071429	pesos	Art. 6, 19 y 46 de la LDF	
4 Recursos destinados a la atención de desastres naturales						
a. Asignación al fideicomiso para desastres naturales (m)						
a.1 Aprobado	Reporte Trim. Formato 6 a)		0	pesos	Art. 9 de la LDF	
a.2 Pagado	Cuenta Pública / Formato 6 a)		0	pesos	Art. 9 de la LDF	
b. Aportación promedio realizada por la Entidad Federativa durante los 5 ejercicios previos, para infraestructura dañada por desastres naturales (n)	Autorizaciones de recursos aprobados por el FONDEN		0	pesos	Art. 9 de la LDF	
c. Saldo del fideicomiso para desastres naturales (o)	Cuenta Pública / Auxiliar de Cuentas		0	pesos	Art. 9 de la LDF	
d. Costo promedio de los últimos 5 ejercicios de la reconstrucción de infraestructura dañada por desastres naturales (p)	Autorizaciones de recursos aprobados por el FONDEN		0	pesos	Art. 9 de la LDF	
5 Techo para servicios personales (q)						
a. Asignación en el Presupuesto de Egresos	Reporte Trim. Formato 6 d)		53952569	pesos	Art. 10 y 21 de la LDF	
b. Devengado	Reporte Trim. Formato 6 d)		41947817	pesos	Art. 13 fracc. V y 21 de la LDF	
6 Previsiones de gasto para compromisos de pago derivados de APPs (r)						
a. Asignación en el Presupuesto de Egresos	Presupuesto de Egresos		0	pesos	Art. 11 y 21 de la LDF	
7 Techo de ADEFAS para el ejercicio fiscal (s)						
a. Propuesto	Proyecto de Presupuesto de Egresos		0	pesos	Art. 12 y 20 de la LDF	
b. Aprobado	Reporte Trim. Formato 6 a)		0	pesos	Art. 12 y 20 de la LDF	
c. Devengado	Cuenta Pública / Formato 6 a)		0	pesos	Art. 12 y 20 de la LDF	
B. INDICADORES CUALITATIVOS						
1 Iniciativa de Ley de Ingresos y Proyecto de Presupuesto de Egresos						
a. Objetivos anuales, estrategias y metas para el ejercicio fiscal (t)	Iniciativa de Ley de Ingresos y Proyecto de Presupuesto de Egresos				Art. 5 y 18 de la LDF	
b. Proyecciones de ejercicios posteriores (u)	Iniciativa de Ley de Ingresos y Proyecto de Presupuesto de Egresos / Formatos 7 a) y b)				Art. 5 y 18 de la LDF	
c. Descripción de riesgos relevantes y propuestas de acción para enfrentarlos (v)	Iniciativa de Ley de Ingresos y Proyecto de Presupuesto de Egresos				Art. 5 y 18 de la LDF	
d. Resultados de ejercicios fiscales anteriores y el ejercicio fiscal en cuestión (w)	Iniciativa de Ley de Ingresos y Proyecto de Presupuesto de Egresos / Formatos 7 c) y d)				Art. 5 y 18 de la LDF	
e. Estudio actuarial de las pensiones de sus trabajadores (x)	Proyecto de Presupuesto de Egresos / Formato 8				Art. 5 y 18 de la LDF	
2 Balance Presupuestario de Recursos Disponibles, en caso de ser negativo						
a. Razones excepcionales que justifican el Balance Presupuestario de Recursos Disponibles negativo (y)	Iniciativa de Ley de Ingresos o Proyecto de Presupuesto de Egresos				Art. 6 y 19 de la LDF	
b. Fuente de recursos para cubrir el Balance Presupuestario de Recursos Disponibles negativo (z)	Iniciativa de Ley de Ingresos o Proyecto de Presupuesto de Egresos				Art. 6 y 19 de la LDF	
c. Número de ejercicios fiscales y acciones necesarias para cubrir el Balance Presupuestario de Recursos Disponibles negativo (aa)	Iniciativa de Ley de Ingresos o Proyecto de Presupuesto de Egresos				Art. 6 y 19 de la LDF	
d. Informes Trimestrales sobre el avance de las acciones para recuperar el Balance Presupuestario de Recursos Disponibles (bb)	Reporte Trim. y Cuenta Pública				Art. 6 y 19 de la LDF	
3 ›s Personales						
a. Remuneraciones de los servidores públicos (cc)	Proyecto de Presupuesto				Art. 10 y 21 de la LDF	
b. Previsiones salariales y económicas para cubrir incrementos salariales, creación de plazas y otros (dd)	Proyecto de Presupuesto				Art. 10 y 21 de la LDF	
INDICADORES DEL EJERCICIO PRESUPUESTARIO						
A. INDICADORES CUANTITATIVOS						
1 Ingresos Excedentes derivados de Ingresos de Libre Disposición						
a. Monto de Ingresos Excedentes derivados de ILD (ee)	Cuenta Pública / Formato 5		9948773	pesos	Art. 14 y 21 de la LDF	

H. AYUNTAMIENTO DEL MUNICIPIO DE CUENCAME, DGO. (a)
Guia de Cumplimiento de la Ley de Disciplina Financiera de las Entidades Federativas y Municipios
Del 1 de Enero al 31 de Diciembre de 2025 (b)

Indicadores de Observancia (c)	Implementaciòn			Resultado		Fundamento (h)	Comentarios (i)
	SI		NO				
	Mecanismo de Verificaciòn (d)		Fecha estimada de cumplimiento (e)	Monto o valor (f)	Unidad (pesos/porcentaje) (g)		
INDICADORES PRESUPUESTARIOS							
b. Monto de Ingresos Excedentes derivados de ILD destinados al fin del A.14, fracciòn I de la LDF (ff)	Cuenta Pública			0	pesos	Art. 14 y 21 de la LDF	
c. Monto de Ingresos Excedentes derivados de ILD destinados al fin del A.14, fracción II, a) de la LDF (gg)	Cuenta Pública			0	pesos	Art. 14 y 21 de la LDF	
d. Monto de Ingresos Excedentes derivados de ILD destinados al fin del A.14, fracción II, b) de la LDF (hh)	Cuenta Pública			0	pesos	Art. 14 y 21 de la LDF	
e. Monto de Ingresos Excedentes derivados de ILD destinados al fin del artículo noveno transitorio de la LDF (ii)				0	pesos	Art. Noveno Transitorio de la LDF	
f. Monto de Ingresos Excedentes derivados de ILD destinados al fin señalado por el Artículo 14, párrafo segundo y en el artículo 21 y Noveno Transitorio de la LDF (jj)				0	pesos	Art. 14 y 21 de la LDF	
g. Monto de Ingresos Excedentes derivados de ILD en un nivel de endeudamiento sostenible de acuerdo al Sistema de Alertas hasta por el 5% de los recursos para cubrir el Gasto Corriente (kk)				0	pesos	Art. 14 y 21 de la LDF	
B. INDICADORES CUALITATIVOS							
1 Análisis Costo-Beneficio para programas o proyectos de inversión mayores a 10 millones de UDIS (jj)	Página de internet de la Secretaria de Finanzas o Tesoreria Municipal					Art. 13 frac. III y 21 de la LDF	
2 Análisis de conveniencia y análisis de transferencia de riesgos de los proyectos APPs (kk)	Página de internet de la Secretaria de Finanzas o Tesoreria Municipal					Art. 13 frac. III y 21 de la LDF	
3 Identificación de población objetivo, destino y temporalidad de subsidios (ll)	Página de internet de la Secretaria de Finanzas o Tesoreria Municipal					Art. 13 frac. VII y 21 de la LDF	
INDICADORES DE DEUDA PÚBLICA							
A. INDICADORES CUANTITATIVOS							
1 Obligaciones a Corto Plazo							
a. Limite de Obligaciones a Corto Plazo (mm)				9151474	pesos	Art. 30 frac. I de la LDF	
b. Obligaciones a Corto Plazo (nn)				27839641	pesos	Art. 30 frac. I de la LDF	

Cuencamé
Unidos para Grandes
ADMINISTRACIÓN 2025-2028

ACTA DE SESIÓN EXTRAORDINARIA No. 07

CON FUNDAMENTO EN LA LEY ORGÁNICA DEL MUNICIPIO LIBRE DEL ESTADO DE DURANGO, TÍTULO SEGUNDO, CAPÍTULO IV ARTÍCULOS 35, FRACCIÓN II, 36,37,39, 40, 42 Y DEMÁS RELATIVOS Y APLICABLES, DE LAS FUNCIONES DE LOS AYUNTAMIENTOS, SE:

CONVOCÓ

A SESIÓN EXTRAORDINARIA DE H. CABILDO N° 07 A CELEBRAR EL MARTES 17 DE DICIEMBRE DE 2025, A LAS 10:00 HORAS, EN LA SALA DEL H. CABILDO C. CONSTITUCIÓN N° 109, ZONA CENTRO, CUENCAME, DGO. BAJO EL SIGUIENTE:

ORDEN DEL DÍA

1.- LISTA DE ASISTENCIA.

2.- INSTALACIÓN DE LA SESIÓN.

3.-PRESENTACIÓN, ANÁLISIS Y EN SU CASO APROBACIÓN DE LAS TRANSFERENCIAS PRESUPUESTALES PARA EL EJERCICIO FISCAL 2025, ASI COMO EL PRESUPUESTO DE EGRESOS FINAL PARA EL EJERCICIO FISCAL 2025.

4.- CLAUSURA DE LA SESIÓN.

1.- LISTA DE ASISTENCIA.

El C. Dr. Humberto Antonio Hita Ríos Secretario del H. Ayuntamiento, procede a pasar lista de asistencia existiendo presentes la totalidad de los miembros del H. Cabildo de la Administración 2025-2028 (Presidenta Municipal, Síndico Municipal y 9 Regidores).

2.- INSTALACIÓN DE LA SESIÓN.

La C. Presidenta Municipal Dra. Edith Bernarda Orozco Machado, una vez constatado que se encuentran presentes la mayoría de los integrantes del H. Ayuntamiento 2025-2028 del Municipio de Cuencamé, Dgo. Y con ello hay el quórum de ley requerido para sesionar, declara legalmente instalada la sesión y validos los acuerdos que en ella se tomen.

3.-PRESENTACIÓN, ANÁLISIS Y EN SU CASO APROBACIÓN DE LAS TRANSFERENCIAS PRESUPUESTALES PARA EL EJERCICIO FISCAL 2025, ASI COMO EL PRESUPUESTO DE EGRESOS FINAL PARA EL EJERCICIO FISCAL 2025.

La Dra. Edith Bernarda Orozco Machado, Presidenta Municipal, hace uso de la palabra para iniciar el análisis relativo a las modificaciones presupuestales y transferencias, así como los incrementos del ejercicio fiscal 2025, en los términos que señala el artículo 33 inciso C) fracción V de la Ley Orgánica del Municipio Libre del Estado de Durango, solicitándole al C.P. Miguel Ángel Talamantes Gómez y a la C.P. María Teresa Machado Morquecho, Tesorera Municipal, den una explicación de las Partidas que sufren las modificaciones en base a la comparación presupuestada efectuada

En cumplimiento a las instrucciones giradas por la C. presidenta Municipal, Proceden el Contador Miguel Talamantes y la tesorera municipal, a explicar a los integrantes del H. Ayuntamiento las modificaciones requeridas, mismas que se desglosan de la siguiente manera:

Cuencamé
Unidos somos Grandes
ADMINISTRACION 2025-2028

RECURSOS FISCALES

SE TRANSFIERE DE LA CUENTA DE :	
NOMBRE	IMPORTE
SUELDOS BASE AL PERSONAL PERMANENTE	-$ 1,066,580.25
PRODUCTOS ALIMENTICIOS PARA PERSONAS	-$ 177,921.62
CEMENTO Y PRODUCTOS DE CONCRETO	-$ 20,000.00
MATERIAL ELECTRICO Y ELECTRONICO	-$ 40,500.00
OTROS MATERIALES Y ARTICULOS DE CONSTRUCCION Y REPARACION	-$ 92,583.51
ARTICULOS DEPORTIVOS	-$ 2,000.00
REFACCIONES Y ACCESORIOS MENORES DE MAQUINARIA Y OTROS EQUIPOS	-$ 100,000.00
ENERGIA ELECTRICA	-$ 3,744,639.17
ARRENDAMIENTO DE EQUIPO DE TRANSPORTE	-$ 120,000.00
SERVICIOS LEGALES, DE CONTABILIDAD, AUDITORIA Y RELACIONADOS	-$ 200,000.00
SERVICIOS PROFESIONALES, CIENTIFICOS Y TECNICOS INTEGRALES	-$ 50,000.00
CONSERVACION Y MANTENIMIENTO MENOR DE INMUEBLES	-$ 3,000,000.00
IMPUESTOS Y DERECHOS	-$ 200,000.00
AYUDAS SOCIALES A INSTITUCIONES DE ENSEÑANZA	-$ 135,000.00
AYUDAS SOCIALES A INSTITUCIONES SIN FINES DE LUCRO	-$ 1,270,000.00
MUEBLES DE OFICINA Y ESTANTERIA	-$ 756,000.00
TOTAL TRANSFERIDO	-$ 10,975,224.55

A LA CUENTA DE :	
NOMBRE	IMPORTE
APORTACIONES PARA SEGUROS	$ 241,532.75
MATERIALES, UTILES Y EQUIPOS MENORES DE OFICINA	$ 26,236.21
MATERIALES, UTILES Y EQUIPOS MENORES DE TECNOLOGIAS DE LA INFORMACION	$ 141.00
MATERIAL IMPRESO E INFORMACION DIGITAL	$ 50,000.00
UTENSILIOS PARA EL SERVICIO DE ALIMENTACION	$ 500.00
MEDICINAS Y PRODUCTOS FARMACEUTICOS	$ 10,000.00
OTROS ARRENDAMIENTOS	$ 1,611,000.00
PASAJES TERRESTRES	$ 60,000.00
VIATICOS EN EL PAIS	$ 25,000.00
GASTOS DE ORDEN SOCIAL Y CULTURAL	$ 495,456.45
SERVICIOS FUNERARIOS Y DE CEMENTERIOS	$ 5,000.00
OTROS SERVICIOS GENERALES	$ 756,000.00
OTROS SUBSIDIOS	$ 52,000.00
AYUDAS SOCIALES A PERSONAS	$ 7,822,153.74
EQUIPOS Y APARATOS AUDIOVISUALES	$ 50,000.00
OBRAS DE URBANIZACION	$ 47.50
TOTAL TRANSFERIDO	$ 11,205,067.65

AMPLIACIONES AL PRESUPUESTO	$ 229,843.10

Cuencamé
Unidos somos Grandes
ADMINISTRACION 2025-2028

PARTICIPACIONES

SE TRANSFIERE DE LA CUENTA DE :	
NOMBRE	IMPORTE
SUELDOS BASE AL PERSONAL PERMANENTE	-$ 617,367.60
PRIMAS DE VACACIONES, DOMINICAL Y GRATIFICACION DE FIN DE AÑO	-$ 1,386,174.86
COMPENSACIONES	-$ 668,500.00
INDEMNIZACIONES	-$ 1,243,355.01
PREVISIONES DE CARÁCTER LABORAL, ECONÓMICA Y DE SEGURIDAD SOCIAL	-$ 924,000.00
MATERIALES, UTILES Y EQUIPOS MENORES DE TECNOLOGIAS DE LA INFORMACION	-$ 4,000.00
PRODUCTOS ALIMENTICIOS PARA PERSONAS	-$ 74,170.68
CEMENTO Y PRODUCTOS DE CONCRETO	-$ 58,000.00
ARTICULOS METALICOS PARA LA CONSTRUCCION	-$ 7,000.00
OTROS MATERIALES Y ARTICULOS DE CONSTRUCCION Y REPARACION	-$ 587,591.24
VESTUARIO Y UNIFORMES	-$ 8,440.28
PRENDAS DE SEGURIDAD Y PROTECCION PERSONAL	-$ 71,003.29
ARTICULOS DEPORTIVOS	-$ 163,000.00
REFACCIONES Y ACCESORIOS MENORES DE EQUIPO DE COMPUTO	-$ 3,742.40
REFACCIONES Y ACCESORIOS MENORES DE EQUIPO DE TRANSPORTE	-$ 157,104.24
SERVICIOS DE ACCESO A INTERNET, REDES Y PROCESAMIENTO DE DATOS	-$ 10,000.00
ARRENDAMIENTO DE MOBILIARIO Y EQUIPO DE ADMINISTRACION	-$ 57,000.00
ARRENDAMIENTO DE EQUIPO DE TRANSPORTE	-$ 211,420.00
SERVICIOS PROFESIONALES, CIENTIFICOS Y TECNICOS INTEGRALES	-$ 280,675.39
SERVICIOS FINANCIEROS Y BANCARIOS	-$ 49,055.80

A LA CUENTA DE :	
NOMBRE	IMPORTE
MATERIALES, UTILES Y EQUIPOS MENORES DE OFICINA	$ 323,005.52
MATERIALES Y UTILES DE IMPRESIÓN Y REPRODUCCION	$ 7,500.00
MATERIAL IMPRESO E INFORMACION DIGITAL	$ 168,000.00
MATERIAL DE LIMPIEZA	$ 35,000.00
UTENSILIOS PARA EL SERVICIO DE ALIMENTACION	$ 9,680.00
CAL, YESO Y PRODUCTOS DE YESO	$ 345.00
MATERIAL ELECTRICO Y ELECTRONICO	$ 226,000.00
MATERIALES COMPLEMENTARIOS	$ 348,816.30
MEDICINAS Y PRODUCTOS FARMACEUTICOS	$ 2,870.00
COMBUSTIBLES, LUBRICANTES Y ADITIVOS	$ 371,000.00
HERRAMIENTAS MENORES	$ 23,000.00
REFACCIONES Y ACCESORIOS MENORES DE EDIFICIOS	$ 2,130.00
REFACCIONES Y ACCESORIOS MENORES DE MAQUINARIA Y OTROS EQUIPOS	$ 34,000.00
ENERGIA ELECTRICA	$ 1,320,000.00
AGUA	$ 5,500.00
ARRENDAMIENTO DE EDIFICIOS	$ 100,000.00
ARRENDAMIENTO DE MAQUINARIA, OTROS EQUIPOS Y HERRAMIENTA	$ 50,000.00
OTROS ARRENDAMIENTOS	$ 3,321,000.00
SERVICIOS LEGALES, DE CONTABILIDAD, AUDITORIA Y RELACIONADOS	$ 1,822,667.00
SERVICIOS DE DISEÑO, ARQUITECTURA, INGENIERIA Y ACTIVIDADES RELACIONADAS	$ 150,000.00

CONSERVACION Y MANTENIMIENTO MENOR DE INMUEBLES	-$ 3,497,618.77
REPARACION Y MANTENIMIENTO DE EQUIPO DE TRANSPORTE	-$ 409,778.84
INSTALACION, REPARACION Y MANTENIMIENTO DE MAQUINARIA, OTROS EQUIPOS Y HERRAMIENTA	-$ 184,000.00
DIFUSION POR RADIO, TELEVISION Y OTROS MEDIOS SOBRE ACTIVIDADES Y PROGRAMAS GUBERNAMENTALES	-$ 17,000.00
VIATICOS EN EL PAIS	-$ 20,000.00
IMPUESTOS Y DERECHOS	-$ 544,480.00
SENTENCIAS Y RESOLUCIONES POR AUTORIDAD COMPETENTE	-$ 459,107.28
AYUDAS SOCIALES A PERSONAS	-$ 1,869,163.63
TOTAL TRANSFERIDO	**-$13,582,749.31**

SERVICIOS DE CONSULTORIA ADMINISTRATIVA, PROCESOS, TECNICA Y EN TECNOLOGIAS DE LA INFORMACION	$	950.00
SERVICIOS DE CAPACITACION	$	2,668.00
SERVICIOS DE APOYO ADMINISTRATIVO, FOTOCOPIADO E IMPRESIÓN	$	84,420.00
SEGURO DE BIENES PATRIMONIALES	$	26,444.29
INSTALACION, REPARACION Y MANTENIMIENTO DE EQUIPO DE COMPUTO	$	40,000.00
PASAJES AEREOS	$	39,490.57
PASAJES TERRESTRES	$	20,000.00
GASTOS DE ORDEN SOCIAL Y CULTURAL	$	7,954.56
PENAS, MULTAS, ACCESORIOS Y ACTUALIZACIONES	$	70,000.00
OTROS SERVICIOS GENERALES	$	432,000.00
AYUDAS SOCIALES A INSTITUCIONES DE ENSEÑANZA	$	653,750.63
AYUDAS SOCIALES A INSTITUCIONES SIN FINES DE LUCRO	$	350,000.00
DONATIVOS A INSTITUCIONES SIN FINES DE LUCRO	$	2,362,064.84
MUEBLES DE OFICINA Y ESTANTERIA	$	144,350.00
EQUIPO DE COMPUTO Y TECNOLOGIA DE LA INFORMACION	$	66,559.64
EQUIPOS Y APARATOS AUDIOVISUALES	$	52,705.00
MAQUINARIA Y EQUIPO INDUSTRIAL	$	200,000.00
OTROS EQUIPOS	$	312,452.96
TERRENOS	$	150,000.00
AGUA POTABLE	$	753,652.00
OBRAS DE URBANIZACION	$	4,120,444.91
TOTAL TRANSFERIDO	**$**	**18,210,421.22**

AMPLIACIONES AL PRESUPUESTO	**$**	**4,627,671.91**

Cuencamé
Unidos somos Grandes
ADMINISTRACION 2025-2028

FORTAMUN

SE TRANSFIERE DE LA CUENTA DE :	
NOMBRE	**IMPORTE**
SUELDOS BASE AL PERSONAL PERMANENTE	-$ 5,601,627.76
PRIMAS DE VACACIONES, DOMINICAL Y GRATIFICACION DE FIN DE AÑO	-$ 2,026,810.99
COMBUSTIBLES, LUBRICANTES Y ADITIVOS	-$ 2,868,639.64
SERVICIOS FINANCIEROS Y BANCARIOS	-$ 22,596.10
TOTAL TRANSFERIDO	**-$10,519,674.49**

A LA CUENTA DE :	
NOMBRE	**IMPORTE**
PRIMAS POR AÑOS DE SERVICIOS EFECTIVOS PRESTADOS	$ 7,396.75
COMPENSACIONES	$ 2,065,524.53
PRODUCTOS ALIMENTICIOS PARA PERSONAS	$ 24,128.00
HERRAMIENTAS MENORES	$ 5,879.06
ENERGIA ELECTRICA	$ 2,893,257.06
ARRENDAMIENTO DE EDIFICIOS	$ 31,320.98
SERVICIOS LEGALES, DE CONTABILIDAD, AUDITORIA Y RELACIONADOS	$ 3,650.00
CONSERVACION Y MANTENIMIENTO MENOR DE INMUEBLES	$ 42,240.20
REPARACION Y MANTENIMIENTO DE EQUIPO DE TRANSPORTE	$ 97,408.85
INSTALACION, REPARACION Y MANTENIMIENTO DE MAQUINARIA, OTROS EQUIPOS Y HERRAMIENTA	$ 22,852.00
IMPUESTOS Y DERECHOS	$ 902,313.00
PENAS, MULTAS, ACCESORIOS Y ACTUALIZACIONES	$ 14,617.00
OTROS SERVICIOS GENERALES	$ 125,699.71
VEHICULOS Y EQUIPO TERRESTRE	$ 3,672,640.00
OTROS EQUIPOS DE TRANSPORTE	$ 1,104,320.00
PROYECTOS DE ABASTECIMIENTO DE AGUA, ELECTRICIDAD Y TELECOMUNICACIONES	$ 799,944.35
TOTAL TRANSFERIDO	**$ 11,813,191.49**

AMPLIACIONES AL PRESPUESTO	**$ 1,293,517.00**

C. CONSTITUCIÓN NO. 109, ZONA CENTRO, CUENCAMÉ, DGO.
TEL: 671-76-3-00-36 Y 671-76-3 0037

FISM

SE TRANSFIERE DE LA CUENTA DE :	
NOMBRE	IMPORTE
OBRAS DE URBANIZACION	-$ 17,033,056.90
TOTAL TRANSFERIDO	-$ 17,033,056.90

A LA CUENTA DE :	
NOMBRE	IMPORTE
SERVICIOS FINANCIEROS Y BANCARIOS	$ 76.56
PROYECTOS DE ABASTECIMIENTO DE AGUA, ELECTRICIDAD Y TELECOMUNICACIONES	$ 12,490,357.49
AGUA POTABLE	$ 1,132,162.73
DRENAJES	$ 1,892,021.12
TOTAL TRANSFERIDO	$ 15,514,617.90

DISMINUCION AL PRESUPUESTO	-$ 1,518,439.00

CONVENIOS

SE TRANSFIERE DE LA CUENTA DE :	
NOMBRE	IMPORTE
TOTAL TRANSFERIDO	$0.00

A LA CUENTA DE :		
NOMBRE		IMPORTE
SERVICIOS FINANCIEROS Y BANCARIOS	$	5.80
OBRAS DE URBANIZACION	$	379,619.00
TOTAL TRANSFERIDO	$	379,624.80

AMPLIACION AL PRESUPUESTO	$ 379,624.80

Cuencamé
Unidos somos Grandes
ADMINISTRACION 2025-2028

MUNICIPIO DE CUENCAMÉ, DGO.

PRESUPUESTO DE EGRESOS 2025 FINAL

A	B	C	D	E	F	G	H
PARTIDA	NOMBRE DE LA PARTIDA	PRESUPUESTO DE EGRESOS	RECURSO FISCAL	PARTICIPACIONES RAMO 28	FORTAMUN 2025	FISM 2025	REPUVE
10000	**SERVICIOS PERSONALES**	**42,732,606.56**	**907,220.50**	**24,505,545.53**	**17,319,840.53**	-	-
11000	**REMUNERACIONES AL PERSONAL DE CARACTER PERMANENTE**	**32,094,743.39**	**665,687.75**	**17,155,325.40**	**14,273,730.24**	-	-
11300	SUELDOS BASE AL PERSONAL PERMANENTE	32,094,743.39	665,687.75	17,155,325.40	14,273,730.24	-	-
[illegible]01	Sueldos base al personal permanente	32,094,743.39	665,687.75	17,155,325.40	14,273,730.24	-	
13000	**REMUNERACIONES ADICIONALES Y ESPECIALES**	**7,728,807.43**	-	**4,682,697.14**	**3,046,110.29**	-	-
13100	PRIMAS POR AÑOS DE SERVICIO EFECTIVOS PRESTADOS	7,396.75	-	-	7,396.75	-	-
13101	Primas por años de servicio efectivos prestados	7,396.75	-	-	7,396.75	-	-
13200	PRIMAS DE VACACIONES, DOMINICAL Y GRATIFICACIÓN DE FIN DE AÑO	2,424,386.15	-	1,451,197.14	973,189.01	-	-
13201	Primas de vacaciones y dominical y Gratificación de fin de Año.	2,424,386.15	-	1,451,197.14	973,189.01	-	-
13400	COMPENSACIONES	5,297,024.53	-	3,231,500.00	2,065,524.53	-	-
13401	Compensaciones.	5,297,024.53	-	3,231,500.00	2,065,524.53	-	-
14000	**SEGURIDAD SOCIAL**	**241,532.75**	**241,532.75**	-	-	-	-
14400	APORTACIONES PARA SEGUROS.	241,532.75	241,532.75	-	-	-	-
[illegible]4401	Aportaciones para Seguros.	241,532.75	241,532.75	-	-	-	-

MA EVA ROMO A

15000	**OTRAS PRESTACIONES SOCIALES Y ECONOMICAS**	**2,665,478.99**	**-**	**2,665,478.99**	**-**	**-**	**-**
15200	INDEMNIZACIONES	2,665,478.99	-	2,665,478.99	-	-	-
15201	Indemnizaciones	2,665,478.99	-	2,665,478.99	-	-	-
16100	**PREVISIONES DE CARÁCTER LABORAL, ECONOMICA Y DE SEGURIDAD SOCIAL**	**2,044.00**	**-**	**2,044.00**	**-**	**-**	**-**
16101	PREVISIONES DE CARÁCTER LABORAL, ECONOMICA Y DE SEGURIDAD SOCIAL	2,044.00	-	2,044.00			
20000	**MATERIALES Y SUMINISTROS**	**12,559,389.19**	**852,214.08**	**4,445,807.69**	**7,261,367.42**	**-**	**-**
21000	**MATERIALES DE ADMINISTRACION, EMISION DE DOCUMENTOS Y ARTICULOS OFICIALES**	**1,353,230.73**	**278,766.21**	**1,074,464.52**	**-**	**-**	**-**
21100	MATERIALES, ÚTILES Y EQUIPOS MENORES DE OFICINA	731,167.73	129,665.21	601,502.52	-	-	-
21101	Materiales, útiles y Equipos Menores de Oficina.	731,167.73	129,665.21	601,502.52	-	-	-
21200	MATERIALES Y ÚTILES DE IMPRESIÓN Y REPRODUCCIÓN	78,816.00	19,313.00	59,503.00	-	-	-
21201	Materiales y útiles de impresión y reproducción.	78,816.00	19,313.00	59,503.00	-	-	-
21400	MATERIALES, ÚTILES Y EQUIPOS MENORES DE TECNOLOGÍAS DE LA INFORMACIÓN Y COMUNICACIONES	10,396.00	4,002.00	6,394.00	-	-	-
21401	Materiales, Útiles y Equipos Menores de Tecnologías de la Información y Comunicaciones.	10,396.00	4,002.00	6,394.00	-	-	-
21500	MATERIAL IMPRESO E INFORMACION DIGITAL	335,818.00	81,906.00	253,912.00	-	-	-
21501	Material impreso e información digital.	335,818.00	81,906.00	253,912.00	-	-	-
[illegible]00	MATERIAL DE LIMPIEZA	197,033.00	43,880.00	153,153.00	-	-	-
21601	Material de limpieza.	197,033.00	43,880.00	153,153.00	-	-	-

22000	**ALIMENTOS Y UTENSILIOS**	**780,792.70**	**93,003.38**	**663,661.32**	**24,128.00**	-	-
22100	PRODUCTOS ALIMENTICIOS PARA PERSONAS	770,612.70	92,503.38	653,981.32	24,128.00	-	-
22101	Productos alimenticios para personas.	770,612.70	92,503.38	653,981.32	24,128.00	-	-
22300	UTENSILIOS PARA EL SERVICIO DE ALIMENTACION	10,180.00	500.00	9,680.00	-	-	-
22301	Utensilios para el servicio de alimentación.	10,180.00	500.00	9,680.00	-	-	-
24000	**MATERIALES Y ARTICULOS DE CONSTRUCCION Y DE REPARACION**	**1,172,272.55**	**226,810.49**	**945,462.06**	-	-	-
24200	CEMENTO Y PRODUCTOS DE CONCRETO	33,755.00	10,264.00	23,491.00	-	-	-
24201	Cemento y productos de concreto	33,755.00	10,264.00	23,491.00	-	-	-
[illegible]00	CAL, YESO Y PRODUCTOS DE YESO	345.00	-	345.00	-	-	-
24301	Cal, yeso y productos de yeso	345.00	-	345.00	-	-	-
24600	MATERIAL ELÉCTRICO Y ELECTRÓNICO	435,398.00	27,175.00	408,223.00	-	-	-
24601	Material eléctrico y electrónico.	435,398.00	27,175.00	408,223.00	-	-	-
24700	ARTÍCULOS METÁLICOS PARA LA CONSTRUCCIÓN	11,535.00	5,025.00	6,510.00	-	-	-
24701	Artículos metálicos para la construcción	11,535.00	5,025.00	6,510.00	-	-	-
24800	MATERIALES COMPLEMENTARIOS	348,816.30	-	348,816.30	-	-	-
24801	Materiales complementarios	348,816.30		348,816.30		-	-
24900	OTROS MATERIALES Y ARTÍCULOS DE CONSTRUCCIÓN Y REPARACION	342,423.25	184,346.49	158,076.76	-	-	-
24901	Otros materiales y artículos de construcción y reparación.	342,423.25	184,346.49	158,076.76	-	-	-
[illegible]00	**PRODUCTOS QUIMICOS, FARMACEUTICOS Y DE LABORATORIO**	**13,674.00**	**10,218.00**	**3,456.00**	-	-	-

25300	MEDICINAS Y PRODUCTOS FARMACÉUTICOS	12,870.00	10,000.00	2,870.00	-	-	-
25301	Medicinas y productos farmacéuticos.	12,870.00	10,000.00	2,870.00	-	-	-
25400	MATERIALES, ACCESORIOS Y SUMINISTROS MÉDICOS	804.00	218.00	586.00	-	-	-
25401	Materiales, accesorios y suministros médicos.	804.00	218.00	586.00	-	-	-
26000	**COMBUSTIBLES, LUBRICANTES Y ADITIVOS**	**8,404,206.36**	**-**	**1,172,846.00**	**7,231,360.36**	**-**	**-**
26100	COMBUSTIBLES, LUBRICANTES Y ADITIVOS	8,404,206.36	-	1,172,846.00	7,231,360.36	-	-
26101	Combustibles, Lubricantes y Aditivos.	8,404,206.36	-	1,172,846.00	7,231,360.36	-	-
27000	**VESTUARIO, BLANCOS, PRENDAS DE PROTECCION Y ARTICULOS DEPORTIVOS**	**217,423.43**	**123,078.00**	**94,345.43**	**-**	**-**	**-**
27100	VESTUARIO Y UNIFORMES	20,041.72	7,713.00	12,328.72	-	-	-
27101	Vestuario y uniformes.	20,041.72	7,713.00	12,328.72	-	-	-
27200	PRENDAS DE SEGURIDAD Y PROTECCIÓN PERSONAL	30,387.71	27,458.00	2,929.71	-	-	-
27201	Prendas de seguridad y protección personal.	30,387.71	27,458.00	2,929.71	-	-	-
27300	ARTÍCULOS DEPORTIVOS	166,994.00	87,907.00	79,087.00	-	-	-
27301	Artículos deportivos.	166,994.00	87,907.00	79,087.00	-	-	-
29000	**HERRAMIENTAS, REFACCIONES Y ACCESORIOS MENORES**	**617,789.42**	**120,338.00**	**491,572.36**	**5,879.06**	**-**	**-**
29100	HERRAMIENTAS MENORES	131,875.06	27,892.00	98,104.00	5,879.06	-	-
29101	Herramientas menores.	131,875.06	27,892.00	98,104.00	5,879.06	-	-
29200	REFACCIONES Y ACCESORIOS MENORES DE EDIFICIOS	2,130.00	-	2,130.00	-	-	-
29201	Refacciones y accesorios menores de edificios	2,130.00	-	2,130.00	-	-	-

29400	REFACCIONES Y ACCESORIOS MENORES DE EQUIPO DE COMPUTO	4,918.60	2,345.00	2,573.60	-	-	-
29201	Refacciones y accesorios menores de equipo de computo	4,918.60	2,345.00	2,573.60	-	-	-
29600	REFACCIONES Y ACCESORIOS MENORES DE EQUIPO DE TRANSPORTE	99,266.76	69,428.00	29,838.76	-	-	-
29601	Refacciones y accesorios menores de equipo de transporte	99,266.76	69,428.00	29,838.76	-	-	-
29800	REFACCIONES Y ACCESORIOS MENORES DE MAQUINARIA Y OTROS EQUIPOS	379,599.00	20,673.00	358,926.00	-	-	-
29801	Refacciones y accesorios menores de maquinaria y otros equipos	379,599.00	20,673.00	358,926.00	-	-	-
000	**SERVICIOS GENERALES**	**35,082,277.74**	**6,560,093.34**	**24,166,339.34**	**4,355,762.70**	**76.56**	**5.80**
31000	**SERVICIOS BASICOS**	**4,489,880.95**	**198,315.89**	**1,398,308.00**	**2,893,257.06**	-	-
31100	ENERGÍA ELÉCTRICA	4,380,818.95	167,561.89	1,320,000.00	2,893,257.06	-	-
31101	Energía eléctrica.	4,380,818.95	167,561.89	1,320,000.00	2,893,257.06	-	-
31300	AGUA	45,336.00	10,788.00	34,548.00	-	-	-
31301	Agua.	45,336.00	10,788.00	34,548.00	-	-	-
31700	SERVICIOS DE ACCESO A INTERNET, REDES Y PROCESAMIENTO DE INFORMACION	63,726.00	19,966.00	43,760.00	-	-	-
31701	Servicios de acceso a Internet, redes y procesamiento de información.	63,726.00	19,966.00	43,760.00		-	-
32000	**SERVICIOS DE ARRENDAMIENTO**	**8,488,204.98**	**1,841,568.00**	**6,615,316.00**	**31,320.98**	-	-
32200	ARRENDAMIENTO DE EDIFICIOS	450,859.98	86,534.00	333,005.00	31,320.98	-	-
32201	Arrendamiento de edificios.	450,859.98	86,534.00	333,005.00	31,320.98	-	-
32300	ARRENDAMIENTO DE MOBILIARIO Y EQUIPO DE ADMINISTRACION	209,192.00	72,087.00	137,105.00	-	-	-
301	Arrendamiento de mobiliario y equipo de administracion.	209,192.00	72,087.00	137,105.00	-	-	

32500	ARRENDAMIENTO DE EQUIPO DE TRANSPORTE	242,861.00	35,521.00	207,340.00	-	-	-
32501	Arrendamiento de equipo de transporte.	242,861.00	35,521.00	207,340.00	-	-	-
32600	ARRENDAMIENTO DE MAQUINARIA, OTROS EQUIPOS Y HERRAMIENTAS	184,509.00	36,426.00	148,083.00	-	-	
32601	Arrendamiento de Equipo de Maquinaria otros Equipos y Herramientas.	184,509.00	36,426.00	148,083.00	-	-	-
32900	OTROS ARRENDAMIENTOS	7,400,783.00	1,611,000.00	5,789,783.00	-	-	-
32901	Otros Arrendamientos	7,400,783.00	1,611,000.00	5,789,783.00	-	-	-
33000	**SERVICIOS PROFESIONALES, CIENTÍFICOS, TÉCNICOS Y OTROS SERVICIOS**	**2,878,803.61**	**114,274.00**	**2,760,879.61**	**3,650.00**	-	-
[illegible]00	SERVICIOS LEGALES, DE CONTABILIDAD, AUDITORÍA Y RELACIONADOS	2,560,837.00	53,078.00	2,504,109.00	3,650.00	-	-
33101	Servicios legales, de contabilidad, auditoría y relacionados	2,560,837.00	53,078.00	2,504,109.00	3,650.00	-	-
33200	SERVICIOS DE DISEÑO, ARQUITECTURA, INGENIERIA Y ACTIVIDADES RELACIONADAS	150,000.00	-	150,000.00	-	-	-
33201	Servicios de diseño, arquitectura, ingenieria y actividades relacionadas	150,000.00	-	150,000.00		-	-
33300	SERVICIOS DE CONSULTORIA ADMINISTRATIVA, PROCESOS, TECNICA Y EN TECNOLOGIAS DE LA INFORMACION	950.00	-	950.00	-	-	-
33301	Servicios de consultoría administrativa, procesos, tecnica y en tecnologias de la informacion	950.00	-	950.00		-	-
[illegible]00	SERVICIOS DE CAPACITACION	2,668.00	-	2,668.00	-	-	

33401	Servicios de capacitacion	2,668.00	-	2,668.00		-	
33600	SERVICIOS DE APOYO ADMINISTRATIVO, FOTOCOPIADO E IMPRESIÓN	84,420.00	-	84,420.00	-	-	-
33601	Servicios de apoyo administrativo, fotocopiado e impresión	84,420.00		84,420.00		-	-
33900	SERVICIOS PROFESIONALES, CIENTIFICOS Y TECNOLOGICOS INTEGRALES	79,928.61	61,196.00	18,732.61	-	-	-
33901	Servicios profesionales, cientificos y tecnologicos integrales	79,928.61	61,196.00	18,732.61	-	-	-
34000	**SERVICIOS FINANCIEROS, BANCARIOS Y COMERCIALES**	**124,058.75**	**33,630.00**	**67,942.49**	**22,403.90**	**76.56**	**5.80**
[illegible]00	SERVICIOS FINANCIEROS Y BANCARIOS	97,614.46	33,630.00	41,498.20	22,403.90	76.56	5.80
34101	Servicios bancarios y financieros.	97,614.46	33,630.00	41,498.20	22,403.90	76.56	5.80
34500	SEGURO DE BIENES PATRIMONIALES	26,444.29	-	26,444.29	-	-	-
34501	Seguros de bienes patrimoniales.	26,444.29		26,444.29	-	-	-
35000	**SERVICIOS DE INSTALACION, REPARACION, MANTENIMIENTO Y CONSERVACION**	**5,884,822.44**	**405,092.00**	**5,117,229.39**	**362,501.05**	-	-
35100	CONSERVACIÓN Y MANTENIMIENTO MENOR DE INMUEBLES	4,658,454.43	9,740.00	4,606,474.23	42,240.20	-	-
35101	Mantenimiento y conservación menor de inmuebles.	4,658,454.43	9,740.00	4,606,474.23	42,240.20	-	-
35300	INSTALACIÓN, REPARACIÓN Y MANTENIMIENTO DE EQUIPO DE CÓMPUTO Y TECNOLOGÍA DE LA INFORMACIÓN	40,000.00	-	40,000.00	-	-	-

35301	Instalación, Reparación y Mantenimiento de Equipo de Cómputo y Tecnología de la Información	40,000.00	-	40,000.00	-	-	-
35500	REPARACIÓN Y MANTENIMIENTO DE EQUIPO DE TRANSPORTE	1,036,635.01	311,162.00	428,064.16	297,408.85	-	
35501	Reparación y Mantenimiento de Equipo de Transporte.	1,036,635.01	311,162.00	428,064.16	297,408.85	-	-
35700	INSTALACIÓN, REPARACIÓN Y MANTENIMIENTO DE MAQUINARIA, OTROS EQUIPOS Y HERRAMIENTA	149,733.00	84,190.00	42,691.00	22,852.00	-	-
35701	Instalación, Reparación y Mantenimiento de Maquinarias, Otros Equipos y Herramientas.	149,733.00	84,190.00	42,691.00	22,852.00	-	-
36000	**SERVICIOS DE COMUNICACION SOCIAL Y PUBLICIDAD**	**326,638.00**	**93,061.00**	**233,577.00**	-	-	-
36100	DIFUSION POR RADIO, TELEVISIÓN Y OTROS MEDIOS DE MENSAJES SOBRE PROGRAMAS Y ACTIVIDADES GUBERNAMENTALES	**326,638.00**	**93,061.00**	**233,577.00**	-	-	-
36101	Difusión por Radio, Televisión y Otros Medios de Mensajes sobre Programas y Actividades Gubernamentales	326,638.00	93,061.00	233,577.00	-	-	-
37000	**SERVICIOS DE TRASLADO Y VIATICOS**	**216,853.57**	**110,013.00**	**106,840.57**	-	-	-
37100	PASAJES AÉREOS	39,490.57	-	39,490.57	-	-	-
37101	Pasajes aéreos.	39,490.57	-	39,490.57	-	-	-
37200	PASAJES TERRESTRES	80,000.00	60,000.00	20,000.00	-	-	-
37201	Pasajes terrestres.	80,000.00	60,000.00	20,000.00		-	-
37500	VIATICOS EN EL PAIS	97,363.00	50,013.00	47,350.00	-	-	-
37501	Viáticos en el pais	97,363.00	50,013.00	47,350.00	-	-	-
[illegible]000	**SERVICIOS OFICIALES**	**8,591,159.01**	**2,707,044.45**	**5,884,114.56**	-	-	-
38200	GASTOS DE ORDEN SOCIAL Y CULTURAL	8,591,159.01	2,707,044.45	5,884,114.56	-	-	

38201	Gastos de orden social y cultural.	8,591,159.01	2,707,044.45	5,884,114.56	-	-	-
39000	**OTROS SERVICIOS GENERALES**	**4,081,856.43**	**1,057,095.00**	**1,982,131.72**	**1,042,629.71**	-	-
39100	SERVICIOS FUNERARIOS Y DE CEMENTERIOS	5,000.00	5,000.00	-	-	-	-
39101	Servicios Funerarios y de Cementerios.	5,000.00	5,000.00		-	-	-
39200	IMPUESTOS Y DERECHOS	972,103.00	20,513.00	49,277.00	902,313.00	-	-
39201	Impuestos y derechos.	972,103.00	20,513.00	49,277.00	902,313.00	-	-
39400	SENTENCIAS Y RESOLUCIONES JUDICIALES	1,604,853.72	248,072.00	1,356,781.72	-	-	-
39401	Sentencias y resoluciones por autoridad competente	1,604,853.72	248,072.00	1,356,781.72	-	-	-
39500	PENAS, MULTAS, ACCESORIOS Y ACTUALIZACIONES	84,617.00	-	70,000.00	14,617.00	-	-
[illegible]501	Penas, multas, accesorios y actualizaciones	84,617.00		70,000.00	14,617.00	-	-
39900	OTROS SERVICIOS GENERALES	1,415,282.71	783,510.00	506,073.00	125,699.71	-	-
39901	Otros servicios generales.	1,415,282.71	783,510.00	506,073.00	125,699.71	-	-
40000	**TRANSFERENCIAS, ASIGNACIONES, SUBSIDIOS Y OTRAS AYUDAS**	**28,758,014.58**	**10,256,582.74**	**18,501,431.84**	-	-	-
43000	**SUBSIDIOS Y SUBVENCIONES**	**52,000.00**	**52,000.00**	-	-	-	-
43900	OTROS SUBSIDIOS	52,000.00	52,000.00	-	-	-	-
43901	Otros subsidios	52,000.00	52,000.00	-	-	-	-
44000	**AYUDAS SOCIALES**	**26,343,949.74**	**10,204,582.74**	**16,139,367.00**	-	-	-
44100	AYUDAS SOCIALES A PERSONAS	16,647,876.11	9,718,438.74	6,929,437.37	-	-	-
44101	Ayudas sociales a personas	16,647,876.11	9,718,438.74	6,929,437.37	-	-	-
44300	Ayudas sociales a instituciones de enseñanza.	1,224,360.63	56,087.00	1,168,273.63	-	-	-
44301	Ayudas sociales a instituciones de enseñanza.	1,224,360.63	56,087.00	1,168,273.63	-	-	-
[illegible]500	AYUDAS SOCIALES A INSTITUCIONES SIN FINES DE LUCRO	8,471,713.00	430,057.00	8,041,656.00	-	-	-

44501	Ayudas sociales a instituciones sin fines de lucro	8,471,713.00	430,057.00	8,041,656.00	-	-	
48000	**DONATIVOS**	**2,362,064.84**	**-**	**2,362,064.84**	**-**	**-**	**-**
48100	Donativos a instituciones sin fines de lucro.	2,362,064.84	-	2,362,064.84	-	-	-
48101	Donativos a instituciones sin fines de lucro.	2,362,064.84	-	2,362,064.84	-	-	-
50000	**BIENES MUEBLES, INMUEBLES E INTANGIBLES**	**5,949,359.60**	**246,332.00**	**926,067.60**	**4,776,960.00**	**-**	**-**
51000	**MOBILIARIO Y EQUIPO DE ADMINISTRACION**	**407,241.64**	**196,332.00**	**210,909.64**	**-**	**-**	**-**
51100	MUEBLES DE OFICINA Y ESTANTERIA	340,682.00	196,332.00	144,350.00	-	-	-
51101	Muebles de oficina y estanteria	340,682.00	196,332.00	144,350.00	-		
51500	EQUIPO DE COMPUTO Y TECNÓLOGIA DE LA INFORMACIÓN	66,559.64	-	66,559.64	-	-	-
51501	Equipo de computo y tecnología de la información	66,559.64	-	66,559.64	-		
52000	**MOBILIARIO Y EQUIPO EDUCACIONAL Y RECREATIVO**	**102,705.00**	**50,000.00**	**52,705.00**	**-**	**-**	**-**
52100	EQUIPOS Y APARATOS AUDIOVISUALES	102,705.00	50,000.00	52,705.00	-	-	-
52101	Equipos y aparatos audiovisuales.	102,705.00	50,000.00	52,705.00	-	-	-
54000	**VEHICULOS Y EQUIPO DE TRANSPORTE**	**4,776,960.00**	**-**	**-**	**4,776,960.00**	**-**	**-**
54100	AUTOMOVILES Y EQUIPO TERRESTRE	3,672,640.00	-	-	3,672,640.00	-	-
54101	Vehículos y equipo terrestre	3,672,640.00	-	-	3,672,640.00	-	-
54900	OTROS EQUIPOS DE TRANSPORTE.	1,104,320.00	-	-	1,104,320.00	-	-
54901	Otros equipos de transporte.	1,104,320.00	-	-	1,104,320.00	-	-
56000	**MAQUINARIA, OTROS EQUIPOS Y HERRAMIENTAS**	**512,452.96**	**-**	**512,452.96**	**-**	**-**	**-**
[illegible]00	MAQUINARIA Y EQUIPO INDUSTRIAL	200,000.00	-	200,000.00	-	-	-

56201	Maquinaria y equipo industrial	200,000.00	-	200,000.00		-	-
56900	OTROS EQUIPOS	312,452.96	-	312,452.96	-	-	-
56901	Otros equipos	312,452.96	-	312,452.96		-	-
58000	**BIENES INMUEBLES**	**150,000.00**	-	**150,000.00**	-	-	-
58100	TERRENOS.	150,000.00	-	150,000.00	-	-	-
58101	Terrenos.	150,000.00	-	150,000.00	-	-	-
60000	**INVERSION PUBLICA**	**31,313,713.20**	**47.50**	**4,874,096.91**	**799,944.35**	**25,260,004.44**	**379,620.00**
61000	**OBRA PUBLICA EN BIENES DE DOMINIO PUBLICO**	**31,313,713.20**	**47.50**	**4,874,096.91**	**799,944.35**	**25,260,004.44**	**379,620.00**
61300	CONSTRUCCIÓN DE OBRAS PARA EL ABASTECIMIENTO DE AGUA, PETRÓLEO, GAS, ELECTRICIDAD Y TELECOMUNICACIONES.	17,068,137.69	-	753,652.00	799,944.35	15,514,541.34	-
61304	Proyectos de abastecimiento de agua, electricidad y telecomunicaciones.	13,290,301.84	-	-	799,944.35	12,490,357.49	-
[illegible]305	Agua potable.	1,885,814.73	-	753,652.00	-	1,132,162.73	-
[illegible]07	Drenajes.	1,892,021.12	-	-	-	1,892,021.12	-
61400	DIVISIÓN DE TERRENOS Y CONSTRUCCIÓN DE OBRAS URBANAS.	14,245,575.51	47.50	4,120,444.91	-	9,745,463.10	379,620.00
61402	Obras de urbanización.	14,245,575.51	47.50	4,120,444.91	-	9,745,463.10	379,620.00
90000	**DEUDA PUBLICA**	**1,141,428.94**	**1,141,428.94**	-	-	-	-
91000	**AMORTIZACION DE LA DEUDA PUBLICA**	**1,071,428.94**	**1,071,428.94**	-	-	-	-
91100	AMORTIZACIÓN DE LA DEUDA INTERNA CON INSTITUCIONES DE CRÉDITO	1,071,428.94	1,071,428.94	-	-	-	-
91101	Amortización de la deuda interna con instituciones de crédito	1,071,428.94	1,071,428.94	-		-	-
92000	**INTERESES DE LA DEUDA PUBLICA**	**70,000.00**	**70,000.00**	-	-	-	-
92100	INTERESES DE LA DEUDA INTERNA CON INSTITUCIONES DE CRÉDITO	70,000.00	70,000.00	-	-	-	-
92101	Intereses de la deuda interna con instituciones de crédito	70,000.00	70,000.00	-		-	-
	TOTALES	**$ 157,536,789.81**	**$19,963,919.10**	**$77,419,288.91**	**$34,513,875.00**	**$25,260,081.00**	**$ 379,625.80**

Por lo que después de analizar las transferencias presupuestarias y el presupuesto de egresos definitivo del ejercicio 2025, el H. ayuntamiento los aprueba por unanimidad de los integrantes del H. Cabildo con once (11) votos a favor, cero (0) en contra y cero (0) abstenciones.

4.- CLAUSURA DE LA SESIÓN.

Siendo las 11 (once) horas con 46 (cuarenta y seis) minutos y agotados los puntos del orden del día, se dio por finalizada la séptima sesión extraordinaria de H. Cabildo y validados los acuerdos que de ella emanaron.

Damos fe.

"UNIDOS SOMOS GRANDES"

CUENCAMÉ DE CENICEROS, DGO. A 17 DE DICIEMBRE DE 2025.

Dra. Edith Orozco Machado
Presidenta Municipal

Dr. Humberto Antonio Hita Ríos
Secretario del H. Ayuntamiento

Dr. José Tomás Martínez Flores
Síndico Municipal

Mtra. Sonia Margarita Espinosa Hernández
1ª Regidora

C. María Hortensia Favela Mireles

2ª Regidora

C. Julio Rodríguez Ortega

3er Regidor

MA. EVA ROMO A.

C. María Eva Romo Amador

4ª Regidora

Mtro. Francisco Javier Silva Falcone

5º Regidor

Lic. Zaideth Corona Rojas

6ª Regidora

C. Juan Carlos Medrano Agüero

7º Regidor

Mtra. Dulce Arlenne Torres Espinoza

8ª Regidora

Lic. Lucila Flores Sánchez

9ª Regidora

INFORMACIÓN DE ORGANISMOS PARAMUNICIPALES

MUNICIPIO DE CUENCAMÉ, DGO.



CUENTA PÚBLICA

2025

CUEN BLICA 2025
ESTADO DE ACTIVIDADES
DEL 1o. DE ENERO AL 31 DE DICIEMBRE DE 2025 Y 2024
(PESOS)
CONSOLIDADO DEL SECTOR PARAMUNICIPAL
CUENCAMÉ, DGO.

MUNICIPIO DE: _____

CONCEPTO	2025	2024
INGRESOS Y OTROS BENEFICIOS		
Ingresos de la Gestión	**1,687,854.00**	**2,005,383.00**
Impuestos	0.00	0.00
Cuotas y Aportaciones de Seguridad Social	0.00	0.00
Contribuciones de Mejoras	0.00	0.00
Derechos	0.00	2,005,332.00
Productos de Tipo Corriente	32.00	51.00
Aprovechamientos	0.00	0.00
Ingresos por Venta de Bienes y Servicios	1,687,822.00	0.00
Ingresos no Comprendidos en las Fracciones de la Ley de Ingresos Causados en Ejercicios Fiscales Anteriores Pendientes de Liquidación o Pago	0.00	0.00
Participaciones, Aportaciones, Transferencias, Asignaciones, Subsidios y Otras Ayudas	**9,719,463.00**	**8,981,025.00**
Participaciones y Aportaciones	0.00	0.00
Transferencias, Asignaciones, Subsidios y Otras Ayudas	9,719,463.00	8,981,025.00
Otros Ingresos y Beneficios	**239,408.00**	**318,646.00**
Ingresos Financieros	0.00	0.00
Incremento por Variación de Inventarios	0.00	0.00
Disminución del Exceso de Estimaciones por Pérdida o Deterioro u Obsolescencia	0.00	0.00
Disminución del Exceso de Provisiones	0.00	0.00
Otros Ingresos y Beneficios Varios	239,408.00	318,646.00
Total de Ingresos y Otros Beneficios	**11,646,725.00**	**11,305,054.00**

CONCEPTO	2025	2024
GASTOS Y OTRAS PÉRDIDAS		
Gastos de Funcionamiento	**8,430,439.00**	**9,899,602.00**
Servicios Personales	5,132,214.00	5,058,422.00
Materiales y Suministros	414,845.00	496,459.00
Servicios Generales	2,883,380.00	4,344,721.00
Transferencia, Asignaciones, Subsidios y Otras Ayudas	**2,581,526.00**	**3,097,783.00**
Transferencias Internas y Asignaciones al Sector Público	0.00	0.00
Transferencias al Resto del Sector Público	0.00	0.00
Subsidios y Subvenciones	0.00	0.00
Ayudas Sociales	2,581,526.00	3,097,783.00
Pensiones y Jubilaciones	0.00	0.00
Transferencias a Fideicomisos, Mandatos y Contratos Análogos	0.00	0.00
Transferencias a la Seguridad Social	0.00	0.00
Donativos	0.00	0.00
Transferencias al Exterior	0.00	0.00
Participaciones y Aportaciones	**0.00**	**0.00**
Participaciones	0.00	0.00
Aportaciones	0.00	0.00
Convenios	0.00	0.00
Intereses, Comisiones y Otros Gastos de la Deuda Pública	**0.00**	**0.00**
Intereses de la Deuda Pública	0.00	0.00
Comisiones de la Deuda Pública	0.00	0.00
Gastos de la Deuda Pública	0.00	0.00
Costo por Coberturas	0.00	0.00
Apoyos Financieros	0.00	0.00
Otros Gastos y Pérdidas Extraordinarias	**0.00**	**0.00**
Estimaciones, Depreciaciones, Deterioros, Obsolescencia y Amortizaciones	0.00	0.00
Provisiones	0.00	0.00
Disminución de Inventarios	0.00	0.00
Aumento por Insuficiencia de Estimaciones por Pérdida o Deterioro y Obsolescencia	0.00	0.00
Aumento por Insuficiencia de Provisiones	0.00	0.00
Otros Gastos	0.00	0.00
Inversión Pública	**0.00**	**0.00**
Inversión Pública no Capitalizable	0.00	0.00
Total de Gastos y Otras Pérdidas	**11,011,965.00**	**12,997,385.00**
Resultados del Ejercicio (Ahorro/Desahorro)	**634,760.00**	**-1,692,331.00**

Bajo protesta de decir verdad declaramos que los Estados Financieros y sus notas, son razonablemente correctos y son responsabilidad del emisor.

ING. EDUARDO CENICEROS GARCIA
DIRECTOR GENERAL
SISTEMA DE AGUA DE CUENCAMÉ, DGO.

MTRO. JORGE ALBERTO BELTRAN OROZCO
DIRECTOR GENERAL
SISTEMA PARA EL DESARROLLO INTEGRAL DE LA FAMILIA DEL MUNICIPIO DE
CUENCAMÉ DE CENICEROS EDO, DE DURANGO.

CUENT A 2025
ESTADO DE SI N FINANCIERA
DEL 1o. DE ENERO AL 31 DE DICIEMBRE DE 2025 Y 2024
(PESOS)
CONSOLIDADO DEL SECTOR PARAMUNICIPAL
CUENCAMÉ, DGO.

MUNICIPIO DE: _____

CONCEPTO	2025	2024
ACTIVO		
Activo Circulante		
Efectivo y Equivalentes	402,240.00	258,130.00
Derechos a Recibir Efectivo o Equivalentes	1,496,551.00	1,243,657.00
Derechos a Recibir Bienes o Servicios	0.00	472.00
Inventarios	0.00	0.00
Almacenes	0.00	0.00
Estimación por Pérdida o Deterioro de Activos Circulantes	0.00	0.00
Otros Activos Circulantes	0.00	0.00
Total de Activos Circulantes	**1,898,791.00**	**1,502,259.00**
Activo No Circulante		
Inversiones Financieras a Largo Plazo	0.00	0.00
Derechos a Recibir Efectivo o Equivalentes a Largo Plazo	0.00	0.00
Bienes Inmuebles, Infraestructura y Construcciones en Proceso	0.00	0.00
Bienes Muebles	530,487.00	669,604.00
Activos Intangibles	35,000.00	35,000.00
Depreciación, Deterioro y Amortización Acumulada de Bienes	0.00	0.00
Activos Diferidos	0.00	0.00
Estimación por Pérdida o Deterioro de Activos no Circulantes	0.00	0.00
Otros Activos no Circulantes	0.00	0.00
Total de Activos No Circulantes	**565,487.00**	**704,604.00**
Total del Activo	**2,464,278.00**	**2,206,863.00**

CONCEPTO	2025	2024
PASIVO		
Pasivo Circulante		
Cuentas por Pagar a Corto Plazo	2,111,860.00	3,253,030.00
Documentos por Pagar a Corto Plazo	0.00	0.00
Porción a Corto Plazo de la Deuda Pública a Largo Plazo	0.00	0.00
Títulos y Valores a Corto Plazo	0.00	0.00
Pasivos Diferidos a Corto Plazo	0.00	0.00
Fondos y Bienes de Terceros en Garantía y/o Administración a Corto Plazo	0.00	0.00
Provisiones a Corto Plazo	0.00	0.00
Otros Pasivos a Corto Plazo	0.00	0.00
Total de Pasivos Circulantes	**2,111,860.00**	**3,253,030.00**
Pasivo No Circulante		
Cuentas por Pagar a Largo Plazo	0.00	0.00
Documentos por Pagar a Largo Plazo	0.00	0.00
Deuda Pública a Largo Plazo	0.00	0.00
Pasivos Diferidos a Largo Plazo	0.00	0.00
Fondos y Bienes de Terceros en Garantía y/o en Administración a Largo Plazo	0.00	0.00
Provisiones a Largo Plazo	0.00	0.00
Total de Pasivos No Circulantes	**0.00**	**0.00**
Total del Pasivo	**2,111,860.00**	**3,253,030.00**
HACIENDA PÚBLICA/PATRIMONIO		
Hacienda Pública/Patrimonio Contribuido	**12,760.00**	**12,760.00**
Aportaciones	0.00	0.00
Donaciones de Capital	12,760.00	12,760.00
Actualización de la Hacienda Pública / Patrimonio	0.00	0.00
Hacienda Pública/Patrimonio Generado	**339,658.00**	**-1,058,927.00**
Resultados del Ejercicio (Ahorro/Desahorro)	634,760.00	-1,692,331.00
Resultados de Ejercicios Anteriores	-49,498.00	879,007.00
Revalúos	0.00	0.00
Reservas	0.00	0.00
Rectificaciones de Resultados de Ejercicios Anteriores	-245,604.00	-245,603.00
Exceso o Insuficiencia en la Actualización de la Hacienda Publica/Patrimonio	**0.00**	**0.00**
Resultado por Posición Monetaria	0.00	0.00
Resultado por Tenencia de Activos no Monetarios	0.00	0.00
Total Hacienda Pública/ Patrimonio	**352,418.00**	**-1,046,167.00**
Total del Pasivo y Hacienda Pública/Patrimonio	**2,464,278.00**	**2,206,863.00**

Bajo protesta de decir verdad declaramos que los Estados Financieros y sus notas, son razonablemente correctos y son responsabilidad del emisor.

ING. EDUARDO CENICEROS GARCIA
DIRECTOR GENERAL
SISTEMA DE AGUA DE CUENCAMÉ, DGO.

MTRO. JORGE ALBERTO BELTRAN OROZCO
DIRECTOR GENERAL
SISTEMA PARA EL DESARROLLO INTEGRAL DE LA FAMILIA DEL MUNICIPIO DE
CUENCAMÉ DE CENICEROS EDO. DE DURANGO.

CUENTA PÚBLICA 2025
ESTADO DE CAMBIOS EN LA SITUACIÓN FINANCIERA
DEL 1o. DE ENERO AL 31 DE DICIEMBRE DE 2025 Y 2024
(PESOS)
CONSOLIDADO DEL SECTOR PARAMUNICIPAL
CUENCAMÉ, DGO.

MUNICIPIO DE: _____

CONCEPTO	Origen	Aplicación
ACTIVO	**139,589.00**	**397,004.00**
Activo Circulante	**472.00**	**397,004.00**
Efectivo y Equivalentes	0.00	144,110.00
Derechos a Recibir Efectivo o Equivalentes	0.00	252,894.00
Derechos a Recibir Bienes o Servicios	472.00	0.00
Inventarios	0.00	0.00
Almacenes	0.00	0.00
Estimación por Pérdida o Deterioro de Activos Circulantes	0.00	0.00
Otros Activos Circulantes	0.00	0.00
Activo No Circulante	**139,117.00**	**0.00**
Inversiones Financieras a Largo Plazo	0.00	0.00
Derechos a Recibir Efectivo o Equivalentes a Largo Plazo	0.00	0.00
Bienes Inmuebles, Infraestructura y Construcciones en Proceso	0.00	0.00
Bienes Muebles	139,117.00	0.00
Activos Intangibles	0.00	0.00
Depreciación, Deterioro y Amortización Acumulada de Bienes	0.00	0.00
Activos Diferidos	0.00	0.00
Estimación por Pérdida o Deterioro de Activos no Circulantes	0.00	0.00
Otros Activos no Circulantes	0.00	0.00

CONCEPTO	Origen	Aplicación
PASIVO	**0.00**	**1,141,170.00**
Pasivo Circulante	**0.00**	**1,141,170.00**
Cuentas por Pagar a Corto Plazo	0.00	1,141,170.00
Documentos por Pagar a Corto Plazo	0.00	0.00
Porción a Corto Plazo de la Deuda Pública a Largo Plazo	0.00	0.00
Títulos y Valores a Corto Plazo	0.00	0.00
Pasivos Diferidos a Corto Plazo	0.00	0.00
Fondos y Bienes de Terceros en Garantía y/o Administración a Corto Plazo	0.00	0.00
Provisiones a Corto Plazo	0.00	0.00
Otros Pasivos a Corto Plazo	0.00	0.00
Pasivo No Circulante	**0.00**	**0.00**
Cuentas por Pagar a Largo Plazo	0.00	0.00
Documentos por Pagar a Largo Plazo	0.00	0.00
Deuda Pública a Largo Plazo	0.00	0.00
Pasivos Diferidos a Largo Plazo	0.00	0.00
Fondos y Bienes de Terceros en Garantía y/o en Administración a Largo Plazo	0.00	0.00
Provisiones a Largo Plazo	0.00	0.00
HACIENDA PÚBLICA/ PATRIMONIO	**2,327,091.00**	**928,506.00**
Hacienda Pública/Patrimonio Contribuido	**0.00**	**0.00**
Aportaciones	0.00	0.00
Donaciones de Capital	0.00	0.00
Actualización de la Hacienda Pública / Patrimonio	0.00	0.00
Hacienda Pública/Patrimonio Generado	**2,327,091.00**	**928,506.00**
Resultados del Ejercicio (Ahorro/Desahorro)	2,327,091.00	0.00
Resultados de Ejercicios Anteriores	0.00	928,505.00
Revalúos	0.00	0.00
Reservas	0.00	0.00
Rectificaciones de Resultados de Ejercicios Anteriores	0.00	1.00
Exceso o Insuficiencia en la Actualización de la Hacienda Publica/Patrimonio	**0.00**	**0.00**
Resultado por Posición Monetaria	0.00	0.00
Resultado por Tenencia de Activos no Monetarios	0.00	0.00

Bajo protesta de decir verdad declaramos que los Estados Financieros y sus notas, son razonablemente correctos y son responsabilidad del emisor.

ING. EDUARDO CENICEROS GARCIA
DIRECTOR GENERAL
SISTEMA DE AGUA DE CUENCAMÉ, DGO.

MTRO. JORGE ALBERTO BELTRA OROZCO
DIRECTOR GENERAL
SISTEMA PARA EL DESARROLLO INTEGRAL DE LA FAMILIA
DEL MUNICIPIO DE
CUENCAME DE CENICEROS EDO, DE DURANGO.

CUENTA PÚBLICA 2025
ESTADO DE VARIACIÓN EN LA HACIENDA PÚBLICA
DEL 1o. DE ENERO AL 31 DE DICIEMBRE DE 2025 Y 2024
(PESOS)
CONSOLIDADO DEL SECTOR PARAMUNICIPAL
CUENCAMÉ, DGO.

MUNICIPIO DE:

CONCEPTO	Hacienda Pública/Patrimonio Contribuido	Hacienda Pública/Patrimonio Generado de Ejercicios Anteriores	Hacienda Pública/Patrimonio Generado del Ejercicio	Ajustes por Cambios de Valor	TOTAL
Rectificaciones de Resultados de Ejercicios Anteriores		**-245,603.00**	**-1.00**	**0.00**	**-245,604.00**
Patrimonio Neto Inicial Ajustado del Ejercicio	**12,760.00**			**0.00**	**12,760.00**
Aportaciones	0.00				0.00
Donaciones de Capital	12,760.00				12,760.00
Actualización de la Hacienda Pública / Patrimonio	0.00				0.00
Variaciones de la Hacienda Pública/Patrimonio Neto del Ejercicio		**879,007.00**	**-1,692,331.00**	**0.00**	**-813,324.00**
Resultados del Ejercicio (Ahorro/Desahorro)			-1,692,331.00		-1,692,331.00
Resultados de Ejercicios Anteriores		879,007.00			879,007.00
Revalúos		0.00		0.00	0.00
Reservas		0.00			0.00
Hacienda Pública/Patrimonio Neto Final del Ejercicio 2020	**12,760.00**	**633,404.00**	**-1,692,331.00**	**0.00**	**-1,046,167.00**
Cambios en la Hacienda Pública/Patrimonio Neto del Ejercicio 2021	**0.00**			**0.00**	**0.00**
Aportaciones	0.00				0.00
Donaciones de Capital	0.00				0.00
Actualización de la Hacienda Pública/Patrimonio	0.00				0.00
Variaciones de la Hacienda Pública/Patrimonio Neto del Ejercicio		**-928,505.00**	**634,760.00**	**0.00**	**-293,745.00**
Resultados del Ejercicio (Ahorro/Desahorro)			634,760.00		634,760.00
Resultados de Ejercicios Anteriores		-928,505.00			-928,505.00
Revalúos		0.00		0.00	0.00
Reservas		0.00			0.00
Saldo Neto en la Hacienda Pública/Patrimonio 2021	**12,760.00**	**-295,101.00**	**634,759.00**	**0.00**	**352,418.00**

Bajo protesta de decir verdad declaramos que los Estados Financieros y sus notas, son razonablemente correctos y son responsabilidad del emisor.

ING. EDUARDO CENICEROS GARCIA
DIRECTOR GENERAL

SISTEMA DE AGUA DE CUENCAMÉ, DGO.

MTRO. JORGE ALBERTO BELTRAN OROZCO
DIRECTOR GENERAL
SISTEMA PARA EL DESARROLLO INTEGRAL DE LA FAMILIA
DEL MUNICIPIO DE
CUENCAMÉ DE CENICEROS EDO, DE DURANGO.

CUENTA PÚBLICA 2025
ESTADO ANALÍTICO DEL ACTIVO
DEL 1o. DE ENERO AL 31 DE DICIEMBRE DE 2025 Y 2024
(PESOS)
CONSOLIDADO DEL SECTOR PARAMUNICIPAL
CUENCAMÉ, DGO.

MUNICIPIO DE: _____

CONCEPTO	Saldo Inicial	Cargos del Periodo	Abonos del Periodo	Saldo Final	Variación del Periodo
ACTIVO	**2,206,863.00**	**25,442,022.00**	**25,184,607.00**	**2,464,278.00**	**257,415.00**
Activo Circulante	**1,502,259.00**	**25,426,361.00**	**25,029,829.00**	**1,898,791.00**	**396,532.00**
Efectivo y Equivalentes	258,130.00	13,086,276.00	12,942,166.00	402,240.00	144,110.00
Derechos a Recibir Efectivo o Equivalentes	1,243,657.00	12,340,085.00	12,087,191.00	1,496,551.00	252,894.00
Derechos a Recibir Bienes o Servicios	472.00	0.00	472.00	0.00	-472.00
Inventarios	0.00	0.00	0.00	0.00	0.00
Almacenes	0.00	0.00	0.00	0.00	0.00
Estimación por Pérdida o Deterioro de Activos Circulantes	0.00	0.00	0.00	0.00	0.00
Otros Activos Circulantes	0.00	0.00	0.00	0.00	0.00
Activo No Circulante	**704,604.00**	**15,661.00**	**154,778.00**	**565,487.00**	**-139,117.00**
Inversiones Financieras a Largo Plazo	0.00	0.00	0.00	0.00	0.00
Derechos a Recibir Efectivo o Equivalentes a Largo Plazo	0.00	0.00	0.00	0.00	0.00
Bienes Inmuebles, Infraestructura y Construcciones en Proceso	0.00	0.00	0.00	0.00	0.00
Bienes Muebles	669,604.00	15,661.00	154,778.00	530,487.00	-139,117.00
Activos Intangibles	35,000.00	0.00	0.00	35,000.00	0.00
Depreciación, Deterioro y Amortización Acumulada de Bienes	0.00	0.00	0.00	0.00	0.00
Activos Diferidos	0.00	0.00	0.00	0.00	0.00
Estimación por Pérdida o Deterioro de Activos no Circulantes	0.00	0.00	0.00	0.00	0.00
Otros Activos no Circulantes	0.00	0.00	0.00	0.00	0.00

Bajo protesta de decir verdad declaramos que los Estados Financieros y sus notas, son razonablemente correctos y son responsabilidad del emisor.

ING. EDUARDO CENICEROS GARCIA
DIRECTOR GENERAL
SISTEMA DE AGUA DE CUENCAMÉ, DGO.

MTRO. JORGE ALBERTO BELTRAN OROZCO
DIRECTOR GENERAL
SISTEMA PARA EL DESARROLLO INTEGRAL DE LA FAMILIA
DEL MUNICIPIO DE
CUENCAMÉ DE CENICEROS EDO, DE DURANGO.

CUENTA PÚBLICA 2025
ESTADO DE FLUJOS DE EFECTIVO
DEL 1o. DE ENERO AL 31 DE DICIEMBRE DE 2025 Y 2024
(PESOS)
CONSOLIDADO DEL SECTOR PARAMUNICIPAL
CUENCAMÉ, DGO.

MUNICIPIO DE: _____

CONCEPTO	2025	2024
Flujos de Efectivo de las Actividades de Operación		
Origen	**11,646,725.00**	**11,529,241.00**
Impuestos	0.00	0.00
Cuotas y Aportaciones de Seguridad Social	0.00	0.00
Contribuciones de Mejoras	0.00	0.00
Derechos	0.00	2,005,332.00
Productos de Tipo Corriente	31.00	51.00
Aprovechamientos de Tipo Corriente	0.00	0.00
Ingresos por Venta de Bienes y Servicios	1,927,231.00	318,646.00
Ingresos no Comprendidos en las Fracciones de la Ley de Ingresos Causados en Ejercicios Fiscales Anteriores Pendientes de Liquidación o Pago	0.00	0.00
Participaciones y Aportaciones	0.00	0.00
Transferencias, Asignaciones, Subsidios y Otras Ayudas	9,719,463.00	8,981,025.00
Otros Orígenes de Operación	0.00	224,187.00
Aplicación	**11,486,955.00**	**12,997,386.00**
Servicios Personales	5,132,214.00	5,058,422.00
Materiales y Suministros	414,845.00	496,459.00
Servicios Generales	2,852,972.00	4,344,722.00
Transferencias Internas y Asignaciones al Sector Público	0.00	0.00
Transferencias al Resto del Sector Público	0.00	0.00
Subsidios y Subvenciones	0.00	0.00
Ayudas Sociales	2,581,526.00	3,097,783.00
Pensiones y Jubilaciones	0.00	0.00
Transferencias a Fideicomisos, Mandatos y Contratos Análogos	0.00	0.00
Transferencias a la Seguridad Social	0.00	0.00
Donativos	0.00	0.00
Transferencias al Exterior	0.00	0.00
Participaciones	0.00	0.00
Aportaciones	0.00	0.00
Convenios	0.00	0.00
Otras Aplicaciones de Operación	505,398.00	0.00
Flujos Netos de Efectivo por Actividades de Operación	**159,770.00**	**-1,468,145.00**

CONCEPTO	2025	2024
Flujos de Efectivo de las Actividades de Inversión		
Origen	**0.00**	**0.00**
Bienes Inmuebles, Infraestructura y Construcciones en Proceso	0.00	0.00
Bienes Muebles	0.00	0.00
Otros Orígenes de Inversión	0.00	0.00
Aplicación	**15,660.00**	**49,487.00**
Bienes Inmuebles, Infraestructura y Construcciones en Proceso	0.00	0.00
Bienes Muebles	15,660.00	49,487.00
Otras Aplicaciones de Inversión	0.00	0.00
Flujos Netos de Efectivo por Actividades de Inversión	**-15,660.00**	**-49,487.00**
Flujo de Efectivo de las Actividades de Financiamiento		
Origen	**0.00**	**0.00**
Endeudamiento Neto	0.00	0.00
Interno	0.00	0.00
Externo	0.00	0.00
Otros Orígenes de Financiamiento	0.00	0.00
Aplicación	**0.00**	**0.00**
Servicios de la Deuda	0.00	0.00
Interno	0.00	0.00
Externo	0.00	0.00
Otras Aplicaciones de Financiamiento	0.00	0.00
Flujos netos de Efectivo por Actividades de Financiamiento	**0.00**	**0.00**
Incremento/Disminución Neta en el Efectivo y Equivalentes al Efectivo	**144,110.00**	**-1,517,632.00**
Efectivo y Equivalentes al Efectivo al Inicio del Ejercicio	**258,130.00**	**1,775,762.00**
Efectivo y Equivalentes al Efectivo al Final del Ejercicio	**402,240.00**	**258,130.00**

Bajo protesta de decir verdad declaramos que los Estados Financieros y sus notas, son razonablemente correctos y son responsabilidad del emisor.

ING. EDUARDO CENICEROS GARCIA
DIRECTOR GENERAL
SISTEMA DE AGUA DE CUENCAMÉ, DGO.

MTRO. JORGE ALBERTO BELTRAN OROZCO
DIRECTOR GENERAL
SISTEMA PARA EL DESARROLLO INTEGRAL DE LA FAMILIA DEL MUNICIPIO DE
CUENCAMÉ DE CENICEROS EDO, DE DURANGO.

AL 31 DE DICIEMBRE DE 2025

Formato de reforma 06/12/2022

Las notas a los estados financieros son explicaciones que amplían el origen y significado de los datos y cifras que se presentan en los Estados Financieros, proporcionando información acerca del ente público, sus transacciones y otros eventos que lo han afectado o podrían afectar económicamente, las cuales son parte integrante de los mismos, teniendo presente los postulados de revelación suficiente e importancia relativa.

Su objetivo es revelar y proporcionar información adicional que no se presenta en los Estados Financieros, pero que es relevante para la comprensión de alguno de ellos. Lo anterior para dar cumplimiento a los artículos 46, fracción I, inciso g), 47, 48 y 49 de la Ley General de Contabilidad Gubernamental (LGCG).

Las Notas a los Estados Financieros deberán incluir en el encabezado los siguientes datos: Nombre del Ente Público, la denominación "Notas a los Estados Financieros", periodo de que se trata y la unidad monetaria en que están expresadas las cifras (pesos).

A continuación se presentan los tres tipos de notas que acompañan a los Estados Financieros, a saber:

a) Notas de gestión administrativa.
b) Notas de desglose, y
c) Notas de memoria (cuentas de orden).

a) NOTAS DE GESTIÓN ADMINISTRATIVA

Estas Notas tienen como objetivo la revelación del contexto y de los aspectos económico-financieros más relevantes que influyeron en las decisiones del período, y que deberán ser considerados en la elaboración de los estados financieros para la mayor comprensión de los mismos y sus particularidades.

De esta manera, se informan y explican las condiciones relacionadas con la información financiera de cada período de gestión; además, de exponer aquellas políticas que podrían afectar la toma de decisiones en períodos posteriores.

1. Autorización e Historia

Se informará sobre:

a) Fecha de creación del ente público.

El organismo púnlico descentralizado de asistencia social ***"EI SISTEMA PARA EL DESARROLLO INTEGRAL DE LA FAMILIA DEL MUNICIPIO DE CUENCAMÉ DE CENICEROS EDO. DE DURANGO"****, es creado mediante acuerdo publicado el en Periodico Oficial tomo No. CXCIX con fecha 25 de octubre del 1998.*

El organismo público descentralizado de prestación de servicio de agua ***"EL SISTEMA DE AGUA DE CUENCAMÉ, DGO"****, Fue creado mediante Decreto No. 92 publicado en el Periodico Oficial Tomo CLXXXVII de fecha 23 de mayo del 2023*

b) Pincipales cambios en su estructura.

El sistema para el Desarrollo Intregral de la Familia y el Sistema de Agua de Cuencamé desde su creación no ha tenido cambios en su estructura.

2. Panorama Económico y Financiero

Se informará sobre: las principales condiciones económico-financieras bajo las cuales el ente público estuvo operando; y las cuales influyeron en la toma de decisiones de la administración

EI SISTEMA PARA EL DESARROLLO INTEGRAL DE LA FAMILIA DEL MUNICIPIO DE CUENCAMÉ DE CENICEROS EDO. DE DURANGO
EL SISTEMA DE AGUA DE CUENCAMÉ, DGO

Es importante mecionar que los Organimos reciben subcidios por medio del H. Ayuntamiento de Cuencamé con el proposito de mejorar el servicio a la ciudadania.

3. Organización y Objeto Social

Se informará sobre:

a) *Objeto social*
EL SISTEMA DE AGUA DE CUENCAMÉ, DGO. *: prestar y administrar el servicio público de agua potable a la población, incluyendo su captación, tratamiento, almacenamiento y distribución.*
EI SISTEMA PARA EL DESARROLLO INTEGRAL DE LA FAMILIA DEL MUNICIPIO DE CUENCAMÉ DE CENICEROS EDO. DE DURANGO.: *asistencia social y el desarrollo integral.*

b) *Principal actividad.*
EL SISTEMA DE AGUA DE CUENCAMÉ, DGO.: *tratar y distribuir agua limpia y segura para el consumo humano.*
EL SISTEMA PARA EL DESARROLLO INTEGRAL DE LA FAMILIA DEL MUNICIPIO DE CUENCAMÉ DE CENICEROS EDO. DE DURANGO.: *proteger los derechos de la población en situación de riesgo o desamparo.*

c) *Ejercicio fiscal*
Del 01 de enero al 31 de diciembre de 2025.

d) *Régimen jurídico*
Constitución Politica de los Estados Unidos Mexicanos.
Ley de Asistencia Social.
Constitución Politica del Estado de Libre y Soberano de Durango.
Ley Orgánica del Municipio Libre del Estado de Durango.
Ley de Aguas para el Estado de Durango.
Ley de Ingresos del Municipio de Cuencamé.

e) *Consideraciones fiscales del ente: revelar el tipo de contribuciones que esté obligado a pagar o retener.*
EL SISTEMA PARA EL DESARROLLO INTEGRAL DE LA FAMILIA DEL MUNICIPIO DE CUENCAMÉ DE CENICEROS EDO. DE DURANGO.
Esta obligado al pago de ISR por sueldos y salarios, honorario y arrendamientos.
EL SISTEMA DE AGUA DE CUENCAMÉ, DGO
Esta obligado al pago de ISR retenido y salarios, honorarios y arrendamientos.
Es sujeto al valor agregado

f) *Estructura organizacional básica.*
EL SISTEMA DE AGUA DE CUENCAMÉ, DGO.: *Junta de Gobierno-Director General.*
EL SISTEMA PARA EL DESARROLLO INTEGRAL DE LA FAMILIA DEL MUNICIPIO DE CUENCAMÉ DE CENICEROS EDO. DE DURANGO.: *Consejo Directivo-Director General.*

g) *Fideicomisos de los cuales es fideicomitente o fideicomisario, y contratos análogos, incluyendo mandatos de los cuales es parte.*
Ninguna

4. Bases de Preparación de los Estados Financieros

Se informará sobre:

a) Si se ha observado la normatividad emitida por el CONAC y las disposiciones legales aplicables.

b) La normatividad aplicada para el reconocimiento, valuación y revelación de los diferentes rubros de la información financiera, así como las bases de medición utilizadas para la elaboración de los estados financieros; por ejemplo: costo histórico, valor de realización, valor razonable, valor de recuperación o cualquier otro método empleado y los criterios de aplicación de los mismos.

c) Postulados básicos de Contabilidad Gubernamental (PBCG).

d) Normatividad supletoria. En caso de emplear varios grupos de normatividades (normatividades supletorias), deberá realizar la justificación razonable correspondiente, su alineación con los PBCG y a las características cualitativas asociadas descritas en el Marco Conceptual de Contabilidad Gubernamental (MCCG) y sus modificaciones.

e) Para las entidades que por primera vez estén implementando la base de devengado de acuerdo a la Ley de Contabilidad, deberán:

- *Revelar las nuevas políticas de reconocimiento;*
- *Su plan de implementación;*
- *Revelar los cambios en las políticas, la clasificación y medición de las mismas, así como su impacto en la información financiera, y*
- *Presentar los últimos estados financieros con la normatividad anteriormente utilizada con las nuevas políticas para fines de comparación en la transición a la base devengado.*

5. Políticas de Contabilidad Significativas

Son los principios, bases, reglas y procedimientos específicos adoptados por el ente público en la elaboración y presentación de sus estados financieros.

El ente público seleccionará y aplicará sus políticas contables de manera congruente para transacciones, otros eventos y condiciones que sean similares.

Se informará sobre:

a) Actualización: se informará del método utilizado para la actualización del valor de los activos, pasivos y Hacienda Pública/Patrimonio y las razones de dicha elección. Así como informar de la desconexión o reconexión inflacionaria.

b) Informar sobre la realización de operaciones en el extranjero y de sus efectos en la información financiera gubernamental, considerando entre otros el importe de las variaciones cambiarias reconocidas en el resultado (ahorro o desahorro).

c) Método de valuación de la inversión en acciones de Compañías subsidiarias no consolidadas y asociadas.

d) Sistema y método de valuación de inventarios y costo de lo vendido.

e) Beneficios a empleados: revelar el cálculo de la reserva actuarial, valor presente de los ingresos esperados comparado con el valor presente de la estimación de gastos tanto de los beneficiarios actuales como futuros.

f) Provisiones: objetivo de su creación, monto y plazo.

g) Reservas: objetivo de su creación, monto y plazo.

h) Cambios en políticas contables y corrección de errores junto con la revelación de los efectos que se tendrá en la información financiera del ente público, ya sea retrospectivos o prospectivos.

i) Reclasificaciones: se deben revelar todos aquellos movimientos entre cuentas por efectos de cambios en los tipos de operaciones.

j) Depuración y cancelación de saldos.

6. Posición en Moneda Extranjera y Protección por Riesgo Cambiario

Se informará sobre:

s) Activos en moneda extranjera.

b) Pasivos en moneda extranjera.

c) Posición en moneda extranjera.

d) Tipo de cambio.

e) Equivalente en moneda nacional.

Lo anterior, por cada tipo de moneda extranjera que se encuentre en los rubros de activo y pasivo.

Adicionalmente, se informará sobre los métodos de protección de riesgo por variaciones en el tipo de cambio.

7. Reporte Analítico del Activo

Debe mostrar la siguiente información:

a) *Vida útil, porcentajes de depreciación y amortización utilizados en los diferentes tipos de activos, o el importe de las pérdidas por deterioro reconocidas.*
b) *Cambios en el porcentaje de depreciación y amortización y en el valor de los activos ocasionado por deterioro.*
c) *Importe de los gastos capitalizados en el ejercicio, tanto financieros como de investigación y desarrollo.*
d) *Riesgos por tipo de cambio o tipo de interés de las inversiones financieras.*
e) *Valor en el ejercicio de los bienes construidos por la entidad.*
f) *Otras circunstancias de carácter significativo que afecten el activo, tales como bienes en garantía, señalados en embargos, litigios, títulos de inversiones entregados en garantías, baja significativa del valor de inversiones financieras, etc.*

g) *Desmantelamiento de Activos, procedimientos, implicaciones, efectos contables.*
h) *Administración de activos; planeación con el objetivo de que el ente los utilice de manera más efectiva.*

Adicionalmente, se deben incluir las explicaciones de las principales variaciones en el activo, en cuadros comparativos como sigue:

a) *Inversiones en valores.*
b) *Patrimonio de Organismos Descentralizados de Control Presupuestario Indirecto.*
c) *Inversiones en empresas de participación mayoritaria.*
d) *Inversiones en empresas de participación minoritaria.*
e) *Patrimonio de Organismos Descentralizados de Control Presupuestario Directo, según corresponda.*

8. Fideicomisos, Mandatos y Análogos

Se deberá informar:

a) *Por ramo administrativo que los reporta.*
b) *Enlistar los de mayor monto de disponibilidad, relacionando aquéllos que conforman el 80% de las disponibilidades.*

9. Reporte de la Recaudación

a) *Análisis del comportamiento de la recaudación correspondiente al ente público o cualquier tipo de ingreso, de forma separada los ingresos locales de los federales.*
b) *Proyección de la recaudación e ingresos en el mediano plazo.*

10. Información sobre la Deuda y el Reporte Analítico de la Deuda

a) Utilizar al menos los siguientes indicadores: deuda respecto al PIB y deuda respecto a la recaudación tomando, como mínimo, un período igual o menor a 5 años.
b) Información de manera agrupada por tipo de valor gubernamental o instrumento financiero en la que se consideren intereses, comisiones, tasa, perfil de vencimiento y otros gastos de la deuda.

11. Calificaciones otorgadas

Informar, tanto del ente público como cualquier transacción realizada, que haya sido sujeta a una calificación crediticia.

12. Proceso de Mejora

Se informará de:

a) Principales Políticas de control interno.
b) Medidas de desempeño financiero, metas y alcance.

13. Información por Segmentos

Cuando se considere necesario se podrá revelar la información financiera de manera segmentada debido a la diversidad de las actividades y operaciones que realizan los entes públicos, ya que la misma proporciona información acerca de las diferentes actividades operativas en las cuales participa, de los productos o servicios que maneja, de las diferentes áreas geográficas, de los grupos homogéneos con el objetivo de entender el desempeño del ente, evaluar mejor los riesgos y beneficios del mismo, y entenderlo como un todo y sus partes integrantes.

Consecuentemente, esta información contribuye al análisis más preciso de la situación financiera, grados y fuentes de riesgo y crecimiento potencial de negocio.

15. Eventos Posteriores al Cierre

El ente público informará el efecto en sus estados financieros de aquellos hechos ocurridos en el período posterior al que informa, que proporcionan mayor evidencia sobre eventos que le afectan económicamente y que no se conocían a la fecha de cierre.

16. Partes Relacionadas

Se debe establecer por escrito que no existen partes relacionadas que pudieran ejercer influencia significativa sobre la toma de decisiones financieras.y operativas.

b) NOTAS DE DESGLOSE

I) NOTAS AL ESTADO DE ACTIVIDADES

Ingresos y Otros Beneficios

1. Explicar aquellas cuentas de los rubros que integran los grupos de: Ingresos de Gestión; Participaciones, Aportaciones, Convenios, Incentivos Derivados de la Colaboración Fiscal, Fondos Distintos de Aportaciones, Transferencias, Asignaciones, Subsidios y Subvenciones, y Pensiones y Jubilaciones; y Otros Ingresos y Beneficios, que en lo individual representen el 15% o más del total del rubro al que corresponden.

Concepto	Importe DIF Cuencamé	Importe Agua Cuencamé
IMPUESTOS	$0.00	$0.00
PARTICIPACIONES, APORTACIONES, CONVENIOS, INCENTIVOS DERIVADOS DE LA COLABORACIÓN FISCAL Y FONDOS DISTINTOS DE APORTACIONES	$0.00	$0.00
OTROS INGRESOS Y BENEFICIOS VARIOS	$147,941.00	$91,468.00
Suma	**$147,941.00**	**$91,468.00**

EL SISTEMA PARA EL DESARROLLO INTEGRAL DE LA FAMILIA DEL MUNICIPIO DE CUENCAMÉ

Concepto	Importe	%
IMPUESTOS SOBRE LOS INGRESOS	$ .00	0%
PARTICIPACIONES	$ .00	0%
OTROS INGRESOS Y BENEFICIOS VARIOS	$ 147,941.00	100%

SISTEMA DE AGUA DE CUENCAMÉ

Concepto	Importe	%
IMPUESTOS SOBRE LOS INGRESOS	$ .00	0%
PARTICIPACIONES	$ .00	0%
OTROS INGRESOS Y BENEFICIOS VARIOS	$ 91,468.00	100%

Ingresos de Gestión

Concepto	Importe DIF Cuencamé	Importe Agua Cuencamé
	$0.00	$0.00
	$0.00	$0.00
Suma	**$0.00**	$0.00

Participaciones, Aportaciones, Convenios, Incentivos Derivados de la Colaboración Fiscal, Fondos Distintos de Aportaciones, Transferencias, Asignaciones, Subsidios y Subvenciones, y Pensiones y Jubilaciones

Concepto	Importe DIF Cuencamé	Importe Agua Cuencamé
	$ .00	$ .00
	$ .00	$ .00
Subtotal PARTICIPACIONES	**0**	**0**
APORTACIONES	$ .00	$ .00
Subtotal APORTACIONES	**0**	**0**
	$ .00	$ .00
	$ .00	$ .00
Subtotal CONVENIOS	**0**	**0**
INCENTIVOS DERIVADOS DE LA COLABORACIÓN FISCAL	$ .00	$ .00
Subtotal INCENTIVOS DERIVADOS DE LA COLABORACIÓN FISCAL	**0**	**0**

FONDOS DISTINTOS DE APORTACIONES	$ .00	$ .00
Subtotal FONDOS DISTINTOS DE APORTACIONES	**0**	**0**
TRANSFERENCIAS Y ASIGNACIONES	$7,154,040.17	$2,565,422.51
Subtotal TRANSFERENCIAS Y ASIGNACIONES	**$7,154,040.17**	**$2,565,422.51**
SUBSIDIOS Y SUBVENCIONES	$0.00	$0.00
Subtotal SUBSIDIOS Y SUBVENCIONES	**$0.00**	**$0.00**
PENSIONES Y JUBILACIONES	$0.00	$0.00
Subtotal PENSIONES Y JUBILACIONES	**$0.00**	**$0.00**
Suma	**$7,154,040.17**	**$2,565,422.51**

Otros Ingresos y Beneficios

Concepto	Importe DIF cuencamé	Importe Agua Cuencamé
	$0.00	$0.00
Suma	**$0.00**	**$0.00**

Gastos y Otras Pérdidas:

1. Explicar aquellas cuentas de los rubros que integran los grupos de: Gastos de Funcionamiento; Transferencias, Subsidios y Otras Ayudas; Participaciones y Aportaciones; Intereses, Comisiones y Otros Gastos de la Deuda Pública; Otros Gastos y Pérdidas Extraordinarias, así como Inversión Pública, que en lo individual representen el 15% o más del total del rubro al que corresponden.

Concepto	Importe DIF Cuencamé	Importe Agua Cuencamé
SERVICIOS PERSONALES	$3,008,215.02	$2,123,998.78
TRANSFERENCIAS INTERNAS Y ASIGNACIONES AL SECTOR PÚBLICO	$0.00	$0.00
PARTICIPACIONES	$0.00	$0.00
INTERESES DE LA DEUDA PÚBLICA	$0.00	$0.00
ESTIMACIONES, DEPRECIACIONES, DETERIOROS, OBSOLESCENCIA Y AMORTIZACIONES	$0.00	$0.00
INVERSIÓN PÚBLICA NO CAPITALIZABLE	$0.00	$0.00
Suma	**$5,132,213.80**	**$2,123,998.78**

EL SISTEMA PARA EL DESARROLLO INTEGRAL DE LA FAMILIA DEL MUNICIPIO DE CUENCAMÉ

Concepto	Importe	%
REMUNERACIONES AL PERSONAL DE CARÁCTER PERMANENTE	$2,310,295.88	45.02%
ASIGNACIONES AL SECTOR PÚBLICO	$0.00	0.00%
PARTICIPACIONES DE LA FEDERACIÓN A ENTIDADES FEDERATIVAS Y MUNICIPIOS	$0.00	0.00%
INTERESES DE LA DEUDA PÚBLICA INTERNA	$0.00	0.00%
DEPRECIACIÓN DE BIENES MUEBLES	$0.00	0.00%
CONSTRUCCIÓN EN BIENES NO CAPITALIZABLE	$0.00	0.00%

SISTEMA DE AGUA DE CUENCAMÉ

Concepto	Importe	%
REMUNERACIONES AL PERSONAL DE CARÁCTER PERMANENTE	$1,491,458.50	70.22%
ASIGNACIONES AL SECTOR PÚBLICO	$0.00	0.00%
PARTICIPACIONES DE LA FEDERACIÓN A ENTIDADES FEDERATIVAS Y MUNICIPIOS	$0.00	0.00%
INTERESES DE LA DEUDA PÚBLICA INTERNA	$0.00	0.00%
DEPRECIACIÓN DE BIENES MUEBLES	$0.00	0.00%
CONSTRUCCIÓN EN BIENES NO CAPITALIZABLE	$0.00	0.00%

Gastos de Funcionamiento

Concepto	Importe DIF Cuencamé	Importe Agua Cuencamé
	$0.00	$0.00
Suma	**$0.00**	**$0.00**

Transferencias, Asignaciones, Subsidios y Otras Ayudas

Concepto	Importe DIF Cuencamé	Importe Agua Cuencamé
	$0.00	$0.00
Suma	**$0.00**	**$0.00**

Participaciones y Aportaciones

Concepto	Importe DIF Cuencamé	Importe Agua Cuencamé
	$0.00	$0.00
Suma	**$0.00**	**$0.00**

Intereses, Comisiones y Otros Gastos de la Deuda Pública

Concepto	Importe DIF Cuencamé	Importe Agua Cuencamé
	$0.00	$0.00
Suma	**$0.00**	**$0.00**

Otros Gastos y Pérdidas Extraordinarias

Concepto	Importe DIF Cuencamé	Importe Agua Cuencamé
	$0.00	$0.00
Suma	**$0.00**	**$0.00**

Inversión Pública

Concepto	Importe DIF Cuencamé	Importe Agua Cuencamé
	$0.00	$0.00
Suma	**$0.00**	**$0.00**

II) NOTAS AL ESTADO DE SITUACIÓN FINANCIERA

Activo

- **Efectivo y Equivalentes**

1. *Se informará acerca de los fondos con afectación específica, el tipo y monto de los mismos; de las inversiones temporales se revelará su tipo y monto.*

A continuación se relacionan las cuentas que integran el rubro de efectivo y equivalentes:

EL SISTEMA PARA EL DESARROLLO INTEGRAL DE LA FAMILIA DEL MUNICIPIO DE CUENCAMÉ

Concepto	2025	2024
EFECTIVO	$260.91	$0.00
BANCOS/TESORERÍA	$387,323.08	$175,791.42
INVERSIONES TEMPORALES (HASTA 3 MESES)	$0.00	$0.00
FONDOS CON AFECTACIÓN ESPECÍFICA	$0.00	$0.00
DEPÓSITOS DE FONDOS DE TERCEROS EN GARANTÍA Y/O	$0.00	$0.00
OTROS EFECTIVOS Y EQUIVALENTES	$0.00	$0.00
Suma	**$387,583.99**	**$175,791.42**

SISTEMA DE AGUA DE CUENCAMÉ

Concepto	2025	2024
EFECTIVO	$8,561.39	$0.00
BANCOS/TESORERÍA	$6,094.20	$82,339.34
INVERSIONES TEMPORALES (HASTA 3 MESES)	$0.00	$0.00
FONDOS CON AFECTACIÓN ESPECÍFICA	$0.00	$0.00
DEPÓSITOS DE FONDOS DE TERCEROS EN GARANTÍA Y/O ADMINISTRACIÓN	$0.00	$0.00
OTROS EFECTIVOS Y EQUIVALENTES	$0.00	$0.00
Suma	**$14,655.59**	**$82,339.34**

Efectivo

Representa el monto en dinero propiedad del ente público en caja y aquel que está a su cuidado y administración.

Concepto	Importe DIF Cuencamé	Importe Agua Cuencamé
Efectivo	$260.91	$8,561.39
Suma	**$260.91**	**$8,561.39**

Bancos/Tesorería

Representa el monto de efectivo disponible propiedad de ***ENTE/INSTITUTO***, en instituciones bancarias, su importe se integra por:

Banco	Importe DIF Cuencamé	Importe Agua Cuencamé
Cta	$0.00	$0.00
	$0.00	$0.00
	$0.00	$0.00
Suma	**$0.00**	**$0.00**

Inversiones Temporales

Representa el monto de efectivo invertido por ***ENTE/INSTITUTO***, la cual se efectúa a plazos que van de inversión a la vista hasta 90 días, su importe se integra por:

Banco	Importe DIF Cuencamé	Importe Agua Cuencamé
	$0.00	$0.00
	$0.00	$0.00
	$0.00	$0.00
	$0.00	$0.00
	$0.00	$0.00
Suma	**$0.00**	**$0.00**

Fondos con Afectación Específica

Representan el monto de los fondos con afectación específica que deben financiar determinados gastos o actividades.

Banco	Importe DIF Cuencamé	Importe Agua Cuencamé
	$0.00	$0.00
	$0.00	$0.00
Suma	**$0.00**	**$0.00**

- **Derechos a recibir Efectivo y Equivalentes y Bienes o Servicios**

2. *Por tipo de contribución se informará el monto que se encuentre pendiente de cobro y por recuperar de hasta cinco ejercicios anteriores, asimismo se deberán considerar los montos sujetos a algún tipo de juicio con una antigüedad mayor a la señalada y la factibilidad de cobro.*
3. *Se informará, de manera agrupada, los derechos a recibir efectivo y equivalentes, y bienes o servicios, (excepto cuentas por cobrar de contribuciones e inversiones financieras) en una desagregación por su vencimiento en días a 90, 180, menor o igual a 365 y mayor a 365. Adicionalmente, se informará de las características cualitativas relevantes que afecten a estas cuentas.*

EL SISTEMA PARA EL DESARROLLO INTEGRAL DE LA FAMILIA DEL MUNICIPIO DE CUENCAMÉ

Concepto	2025	2024
DERECHOS A RECIBIR EFECTIVO O EQUIVALENTES	$8,338.67	$3,678.56
DERECHOS A RECIBIR BIENES O SERVICIOS	$0.00	$472.27
Suma	**$8,338.67**	**$4,150.83**

SISTEMA DE AGUA DE CUENCAMÉ

Concepto	2025	2024
DERECHOS A RECIBIR EFECTIVO O EQUIVALENTES	$1,488,212.93	$1,239,976.42
DERECHOS A RECIBIR BIENES O SERVICIOS	$0.00	$0.00
Suma	**$1,488,212.93**	**$1,239,976.42**

Cuentas por Cobrar a Corto Plazo

Representa el monto de los derechos de cobro a favor del ente público, cuyo origen es distinto de los ingresos por contribuciones, productos y aprovechamientos, que serán exigibles en un plazo menor o igual a doce meses.

EL SISTEMA PARA EL DESARROLLO INTEGRAL DE LA FAMILIA DEL MUNICIPIO DE CUENCAMÉ

Concepto	2025	2024
	$0.00	$0.00
Suma	**$0.00**	**$0.00**

SISTEMA DE AGUA DE CUENCAMÉ

Concepto	2025	2024
Ingresos por Venta de Bienes y Prestación de Servicios de Entidades Paraestatales y Fideicomisos No Empresariales y No Financieros	$0.01	$0.00
Suma	**$0.01**	**$0.00**

Deudores Diversos por Cobrar a Corto Plazo

Representa el monto de los derechos de cobro a favor del ente público por gastos por comprobar, principalmente relacionados con viáticos.

Otros Derechos a recibir Efectivo y Equivalentes a Corto Plazo

Representan los derechos de cobro originados en el desarrollo de las actividades del ente público, de los cuales se espera recibir una contraprestación representada en recursos, bienes o servicios; en un plazo menor o igual a doce meses, no incluidos en las cuentas anteriores,

Anticipo a Proveedores por Adquisición de Bienes y Prestación de Servicios a Corto Plazo

Representa los anticipos entregados a proveedores por adquisición de bienes y prestación de servicios, previo a la recepción parcial o total, que serán exigibles en un plazo menor o igual a doce meses.

- **Inventarios**

4. *Se clasificarán como inventarios los bienes disponibles para su transformación. Esta nota aplica para aquellos entes públicos que realicen algún proceso de transformación y/o elaboración de bienes.*

   En la nota se informará del sistema de costeo y método de valuación aplicados a los inventarios, así como la conveniencia de su aplicación dada la naturaleza de los mismos. Adicionalmente, se revelará el impacto en la información financiera por cambios en el método o sistema.

- **Almacenes**

5. *De la cuenta Almacén se informará acerca del método de valuación, así como la conveniencia de su aplicación. Adicionalmente, se revelará el impacto en la información financiera por cambios en el método.*

- **Inversiones Financieras**

6. *De la cuenta Fideicomisos, Mandatos y Contratos Análogos se informarán los recursos asignados por tipo y monto, y características significativas que tengan o puedan tener alguna incidencia en las mismas.*

7. *Se informarán los saldos e integración de las cuentas: Participaciones y Aportaciones de Capital, Inversiones a Largo Plazo y Títulos y Valores a Largo Plazo.*

- **Bienes Muebles, Inmuebles e Intangibles**

8. *Se informará de manera agrupada por cuenta, los rubros de Bienes Muebles e Inmuebles, el monto de la cuenta y de la depreciación del ejercicio y la acumulada, el método de depreciación, tasas determinadas y los criterios de aplicación de los mismos. Asimismo, se informará de las características significativas del estado en que se encuentren los activos.*

Bienes Muebles

EL SISTEMA PARA EL DESARROLLO INTEGRAL DE LA FAMILIA DEL MUNICIPIO DE CUENCAMÉ

Concepto	2025	2024
MOBILIARIO Y EQUIPO DE ADMINISTRACIÓN	$233,901.90	$328,199.14
MOBILIARIO Y EQUIPO EDUCACIONAL Y RECREATIVO	$8,861.40	$8,861.40
VEHÍCULOS Y EQUIPO DE TRANSPORTE	$110,000.00	$110,000.00
MAQUINARIA, OTROS EQUIPOS Y HERRAMIENTAS	$19,915.65	$30,335.72
Total BIENES MUEBLES	**$372,678.95**	**$477,396.26**

SISTEMA DE AGUA DE CUENCAMÉ

Concepto	2025	2024
MOBILIARIO Y EQUIPO DE ADMINISTRACIÓN	$78,972.07	$74,382.83
MOBILIARIO Y EQUIPO EDUCACIONAL Y RECREATIVO	$0.00	$0.00
VEHÍCULOS Y EQUIPO DE TRANSPORTE	$0.00	$0.00
MAQUINARIA, OTROS EQUIPOS Y HERRAMIENTAS	$78,835.43	$78,835.43
Total BIENES MUEBLES	**$157,807.50**	**$153,218.26**

Bienes Inmuebles, Infraestructura y Construcciones en Proceso

EL SISTEMA PARA EL DESARROLLO INTEGRAL DE LA FAMILIA DEL MUNICIPIO DE CUENCAMÉ

Concepto	2025	2024
TERRENOS	$0.00	$0.00
VIVIENDAS	$0.00	$0.00
Total BIENES INMUEBLES, INFRAESTRUCTURA Y CONSTRUCCIONES EN PROCESO	**$0.00**	**$0.00**

SISTEMA DE AGUA DE CUENCAMÉ

Concepto	2025	2024
TERRENOS	$0.00	$0.00
VIVIENDAS	$0.00	$0.00
Total **BIENES INMUEBLES, INFRAESTRUCTURA Y CONSTRUCCIONES EN PROCESO**	**$0.00**	**$0.00**

Depreciaciones

EL SISTEMA PARA EL DESARROLLO INTEGRAL DE LA FAMILIA DEL MUNICIPIO DE CUENCAMÉ

Concepto	2025	2024
DEPRECIACIÓN ACUMULADA DE BIENES MUEBLES	$ .00	$ .00
Total **DEPRECIACIÓN, DETERIORO Y AMORTIZACIÓN ACUMULADA DE BIENES**	**0**	**0**

SISTEMA DE AGUA DE CUENCAMÉ

Concepto	2025	2024
DEPRECIACIÓN ACUMULADA DE BIENES MUEBLES	$0.00	$0.00
Total **DEPRECIACIÓN, DETERIORO Y AMORTIZACIÓN ACUMULADA DE BIENES**	**$0.00**	**$0.00**

9. *Se informará de manera agrupada por cuenta, los rubros de activos intangibles y diferidos, su monto y naturaleza, amortización del ejercicio, amortización acumulada, tasa y método aplicados.*

Activos Intangibles

EL SISTEMA PARA EL DESARROLLO INTEGRAL DE LA FAMILIA DEL MUNICIPIO DE CUENCAMÉ

Concepto	2025	2024
SOFTWARE	$0.00	$0.00
LICENCIAS	$0.00	$0.00
Total ACTIVOS INTANGIBLES	**$0.00**	**$0.00**

SISTEMA DE AGUA DE CUENCAMÉ

Concepto	2025	2024
SOFTWARE	$0.00	$0.00
LICENCIAS	$35,000.00	$35,000.00
Total ACTIVOS INTANGIBLES	**$35,000.00**	**$35,000.00**

Activo Diferido

EL SISTEMA PARA EL DESARROLLO INTEGRAL DE LA FAMILIA DEL MUNICIPIO DE CUENCAMÉ

Concepto	2025	2024
OTROS ACTIVOS DIFERIDOS	$0.00	$0.00
Total ACTIVOS DIFERIDOS	**$0.00**	**$0.00**

SISTEMA DE AGUA DE CUENCAMÉ

Concepto	2025	2024
OTROS ACTIVOS DIFERIDOS	$0.00	$0.00
Total ACTIVOS DIFERIDOS	**$0.00**	**$0.00**

Amortizaciones

EL SISTEMA PARA EL DESARROLLO INTEGRAL DE LA FAMILIA DEL MUNICIPIO DE CUENCAMÉ

Concepto	2025	2024
AMORTIZACIÓN ACUMULADA DE ACTIVOS INTANGIBLES	$0.00	$0.00
Total DEPRECIACIÓN, DETERIORO Y AMORTIZACIÓN ACUMULADA DE BIENES	**$0.00**	**$0.00**

SISTEMA DE AGUA DE CUENCAMÉ

Concepto	2025	2024
AMORTIZACIÓN ACUMULADA DE ACTIVOS INTANGIBLES	$0.00	$0.00
Total DEPRECIACIÓN, DETERIORO Y AMORTIZACIÓN ACUMULADA DE BIENES	**$0.00**	**$0.00**

- **Estimaciones y Deterioros**

10. *Se informarán los criterios utilizados para la determinación de las estimaciones; por ejemplo: estimación de cuentas incobrables, estimación por deterioro de inventarios, deterioro de bienes y cualquier otra que aplique.*

- **Otros Activos**

11. De las cuentas de otros activos se informará por tipo circulante o no circulante, los montos totales asociados y sus características cualitativas significativas que les impacten financieramente.

Otros Activos Circulantes

EL SISTEMA PARA EL DESARROLLO INTEGRAL DE LA FAMILIA DEL MUNICIPIO DE CUENCAMÉ

	2025	2024
VALORES EN GARANTÍA	$0.00	$0.00
BIENES EN GARANTÍA (EXCLUYE DEPÓSITOS DE FONDOS)	$0.00	$0.00
Total	**$0.00**	**$0.00**

SISTEMA DE AGUA DE CUENCAMÉ

Concepto	2025	2024
VALORES EN GARANTÍA	$0.00	$0.00
BIENES EN GARANTÍA (EXCLUYE DEPÓSITOS DE FONDOS)	$0.00	$0.00
Total	**$0.00**	**$0.00**

Otros Activos No Circulantes

EL SISTEMA PARA EL DESARROLLO INTEGRAL DE LA FAMILIA DEL MUNICIPIO DE CUENCAMÉ

Concepto	2025	2024
BIENES EN CONCESIÓN	$0.00	$0.00
BIENES EN ARRENDAMIENTO FINANCIERO	$0.00	$0.00
Total	**$0.00**	**$0.00**

SISTEMA DE AGUA DE CUENCAMÉ

Concepto	2025	2024
BIENES EN CONCESIÓN	$0.00	$0.00
BIENES EN ARRENDAMIENTO FINANCIERO	$0.00	$0.00
Total	**$0.00**	**$0.00**

Pasivo

- **Cuentas y Documentos por pagar**

1. *Se elaborará una relación de las cuentas y documentos por pagar en una desagregación por su vencimiento en días a 90, 180, menor o igual a 365 y mayor a 365. Asimismo, se informará sobre la factibilidad del pago de dichos pasivos.*

Servicios Personales por Pagar a Corto Plazo

Representa los adeudos por las remuneraciones del personal al servicio del ente público, de carácter permanente o transitorio, que deberá pagar en un plazo menor o igual a doce meses.

Proveedores por Pagar a Corto Plazo

Representa los adeudos con proveedores derivados de operaciones del ente público, con vencimiento menor o igual a doce meses.

EL SISTEMA PARA EL DESARROLLO INTEGRAL DE LA FAMILIA DEL MUNICIPIO DE CUENCAMÉ

Concepto	Importe
RADIOMOVIL DIPSA SA DE CV	$0.00
AUTOPISTAS DE CUOTA SA DE CV	$0.00
AUTOPISTAS DE CUOTA SA DE CV	$0.00
DUARTE SOLIS MIGUEL FERNANDO	$0.00
ARIAS BARRIOS J RAFAEL	$0.00
Suma	**$0.00**

SISTEMA DE AGUA DE CUENCAMÉ

Concepto	Importe
RADIOMOVIL DIPSA SA DE CV	$0.00
AUTOPISTAS DE CUOTA SA DE CV	$0.00
AUTOPISTAS DE CUOTA SA DE CV	$0.00
DUARTE SOLIS MIGUEL FERNANDO	$0.00
ARIAS BARRIOS J RAFAEL	$0.00
Suma	**$0.00**

- **Fondos y Bienes de Terceros en Garantía y/o Administración**

2. *Se informará de manera agrupada los recursos localizados en Fondos de Bienes de Terceros en Garantía y/o Administración a corto y largo plazo, así como la naturaleza de dichos recursos y sus características cualitativas significativas que les afecten o pudieran afectarles financieramente.*

- **Pasivos Diferidos**

3. Se informará de las cuentas de los pasivos diferidos por tipo, monto y naturaleza, así como las características significativas que les impacten o pudieran impactarles financieramente.

Pasivos Diferidos a Corto Plazo

EL SISTEMA PARA EL DESARROLLO INTEGRAL DE LA FAMILIA DEL MUNICIPIO DE CUENCAMÉ

Concepto	2025	2024
	$0.00	$0.00
	$0.00	$0.00
Total	**$0.00**	**$0.00**

SISTEMA DE AGUA DE CUENCAMÉ

Concepto	2025	2024
	$0.00	$0.00
	$0.00	$0.00
Total	**$0.00**	**$0.00**

Pasivos Diferidos a Largo Plazo

EL SISTEMA PARA EL DESARROLLO INTEGRAL DE LA FAMILIA DEL MUNICIPIO DE CUENCAMÉ

Concepto	2025	2024
	$0.00	$0.00
	$0.00	$0.00
Total	**$0.00**	**$0.00**

SISTEMA DE AGUA DE CUENCAMÉ

Concepto	2025	2024
	$ .00	$0.00
	$ .00	$0.00
Total	**0**	**$0.00**

- **Provisiones**

4. *Se informará de las cuentas de provisiones por tipo, monto y naturaleza, así como las características significativas que les impacten.*

Provisiones a Corto Plazo

EL SISTEMA PARA EL DESARROLLO INTEGRAL DE LA FAMILIA DEL MUNICIPIO DE CUENCAMÉ

Concepto	2025	2024
	$0.00	$0.00
	$0.00	$0.00
Total	**$0.00**	**$0.00**

SISTEMA DE AGUA DE CUENCAMÉ

Concepto	2025	2024
	$0.00	$0.00
	$0.00	$0.00
Total	**$0.00**	**$0.00**

Provisiones a Largo Plazo

EL SISTEMA PARA EL DESARROLLO INTEGRAL DE LA FAMILIA DEL MUNICIPIO DE CUENCAMÉ

Concepto	2025	2024
	$0.00	$0.00
	$0.00	$0.00
Total	**$0.00**	**$0.00**

SISTEMA DE AGUA DE CUENCAMÉ

Concepto	2025	2024
	$0.00	$0.00
	$0.00	$0.00
Total	**$0.00**	**$0.00**

- **Otros Pasivos**

5. *De las cuentas de otros pasivos se informará por tipo circulante o no circulante, los montos totales y sus características cualitativas significativas que les impacten financieramente.*

III) NOTAS AL ESTADO DE VARIACIÓN EN LA HACIENDA PÚBLICA

1. *Se informará de manera agrupada, acerca de las modificaciones al patrimonio contribuido por tipo, naturaleza y monto.*

2. *Se informará de manera agrupada, acerca del monto y procedencia de los recursos que modifican al patrimonio generado.*

IV) NOTAS AL ESTADO DE FLUJOS DE EFECTIVO

Efectivo y equivalentes

1. *Presentar el análisis de las cifras del periodo actual (20XN) y periodo anterior (20XN-1) del Efectivo y Equivalentes al Efectivo, al Final del Ejercicio del Estado de Flujos de Efectivo, respecto a la composición del rubro de Efectivo y Equivalentes, utilizando el siguiente cuadro:*

EL SISTEMA PARA EL DESARROLLO INTEGRAL DE LA FAMILIA DEL MUNICIPIO DE CUENCAMÉ

Efectivo y Equivalentes		
Concepto	**2025**	**2024**
Efectivo	$260.91	$0.00
Bancos/Tesorería	$387,323.08	$175,791.42
Bancos/Dependencias y Otros	$0.00	$0.00
Inversiones Temporales (Hasta 3 meses)	$0.00	$0.00
Fondos con Afectación Específica	$0.00	$0.00
Depósitos de Fondos de Terceros en Garantía y/o Administración	$0.00	$0.00
Otros Efectivos y Equivalentes	$0.00	$0.00
Total	**$387,583.99**	**$175,791.42**

SISTEMA DE AGUA DE CUENCAMÉ

Efectivo y Equivalentes		
Concepto	**2025**	**2024**
Efectivo	$8,561.39	$0.00
Bancos/Tesorería	$6,094.20	$82,339.34
Bancos/Dependencias y Otros	$0.00	$0.00
Inversiones Temporales (Hasta 3 meses)	$0.00	$0.00
Fondos con Afectación Específica	$0.00	$0.00
Depósitos de Fondos de Terceros en Garantía y/o Administración	$0.00	$0.00
Otros Efectivos y Equivalentes	$0.00	$0.00
Total	**$14,655.59**	**$82,339.34**

2. *Detallar las adquisiciones de las Actividades de Inversión efectivamente pagadas, respecto del apartado de aplicación.*

EL SISTEMA PARA EL DESARROLLO INTEGRAL DE LA FAMILIA DEL MUNICIPIO DE CUENCAMÉ

Adquisiciones de Actividades de Inversión efectivamente pagadas		
Concepto	**2025**	**2024**
Bienes Inmuebles, Infraestructura y Construcciones en Proceso		
Terrenos		
Viviendas		
Edificios no Habitacionales		
Infraestructura		
Construcciones en Proceso en Bienes de Dominio Público		
Construcciones en Proceso en Bienes Propios		
Otros Bienes Inmuebles		
Bienes Muebles		
Mobiliario y Equipo de Administración		
Mobiliario y Equipo Educacional y Recreativo		
Equipo e Instrumental Médico y de Laboratorio		
Vehículos y Equipo de Transporte		
Equipo de Defensa y Seguridad		
Maquinaria, Otros Equipos y Herramientas		
Colecciones, Obras de Arte y Objetos Valiosos		
Activos Biológicos		
Otras Inversiones		
Total	**0**	**0**

SISTEMA DE AGUA DE CUENCAMÉ

Adquisiciones de Actividades de Inversión efectivamente pagadas		
Concepto	**2025**	**2024**
Bienes Inmuebles, Infraestructura y Construcciones en Proceso		
Terrenos		
Viviendas		
Edificios no Habitacionales		
Infraestructura		
Construcciones en Proceso en Bienes de Dominio Público		
Construcciones en Proceso en Bienes Propios		
Otros Bienes Inmuebles		
Bienes Muebles		
Mobiliario y Equipo de Administración		
Mobiliario y Equipo Educacional y Recreativo		
Equipo e Instrumental Médico y de Laboratorio		
Vehículos y Equipo de Transporte		
Equipo de Defensa y Seguridad		
Maquinaria, Otros Equipos y Herramientas		
Colecciones, Obras de Arte y Objetos Valiosos		
Activos Biológicos		
Otras Inversiones		
Total	**0**	**0**

3. *Presentar la Conciliación de los Flujos de Efectivo Netos de las Actividades de Operación y los saldos de Resultados del Ejercicio (Ahorro/Desahorro), utilizando el siguiente cuadro:*

EL SISTEMA PARA EL DESARROLLO INTEGRAL DE LA FAMILIA DEL MUNICIPIO DE CUENCAMÉ

CONCILIACION DE FLUJOS DE EFECTIVO NETOS		
Concepto	**2025**	**2024**
Resultado del Ejercicio Ahorro /Desahorro		
Movimientos de partidas (o rubros) que no afectan al efectivo		
Depreciación		
Amortización		
Incrementos en las provisiones		
Incremento en inversiones producido por revaluación		
Ganancia/pérdida en venta de bienes muebles, inmuebles e intangibles		
Incremento en cuentas por cobrar		
Flujos de Efectivo Netos de las Actividades de Operación		

SISTEMA DE AGUA DE CUENCAMÉ

CONCILIACION DE FLUJOS DE EFECTIVO NETOS		
Concepto	**2025**	**2024**
Resultado del Ejercicio Ahorro /Desahorro		
Movimientos de partidas (o rubros) que no afectan al efectivo		
Depreciación		
Amortización		
Incrementos en las provisiones		
Incremento en inversiones producido por revaluación		
Ganancia/pérdida en venta de bienes muebles, inmuebles e intangibles		
Incremento en cuentas por cobrar		
Flujos de Efectivo Netos de las Actividades de Operación		

Los conceptos incluidos en los movimientos de partidas (o rubros) que no afectan al efectivo, que aparecen en el cuadro anterior son enunciativos y tienen como finalidad mostrar algunos ejemplos para elaborar este cuadro.

V) CONCILIACIÓN ENTRE LOS INGRESOS PRESUPUESTARIOS Y CONTABLES, ASÍ COMO ENTRE LOS EGRESOS PRESUPUESTARIOS Y LOS GASTOS CONTABLES

La conciliación se presentará atendiendo a lo dispuesto por el "Acuerdo por el que se emite el formato de conciliación entre los ingresos presupuestarios y contables, así como entre los egresos presupuestarios y los gastos contables" y sus modificaciones.

c) NOTAS DE MEMORIA (CUENTAS DE ORDEN)

Las Notas de Memoria contendrán información sobre las cuentas de orden tanto contables como presupuestarias que se utilizan para registrar movimientos de valores que no afecten o modifiquen el Estado de Situación Financiera del ente público; sin embargo, su incorporación es necesaria con fines de recordatorio, de control y en general sobre los aspectos administrativos, o bien, para consignar sus derechos o responsabilidades contingentes que puedan, o no, presentarse en el futuro.

Las cuentas que se manejan para efectos de estas Notas son las siguientes:

Cuentas de Orden Contables

Valores
Emisión de obligaciones
Avales y garantías
Juicios
Inversión Mediante Proyectos para Prestación de Servicios (PPS) y Similares
Bienes concesionados o en comodato

Se informará al menos lo siguiente:

1. *Los valores en custodia de instrumentos prestados a formadores de mercado e instrumentos de crédito recibidos en garantía de los formadores de mercado u otros.*
2. *Por tipo de emisión de instrumento: monto, tasa y vencimiento.*
3. *Los contratos firmados de construcciones por tipo de contrato.*

Las cuentas de orden contables señaladas, se indican de manera enunciativa, por lo tanto, deberán informar sobre las cuentas de orden contable que utilice el ente público y que presenten saldos al periodo que se reporta.

Concepto	Importe DIF Cuencamé	Importe Agua Cuencamé
VALORES EN CUSTODIA	$ .00	$ .00
CUSTODIA DE VALORES	$ .00	$ .00
BIENES BAJO CONTRATO EN COMODATO	$ .00	$ .00
CONTRATO DE COMODATO POR BIENES	$ .00	$ .00
CUENTAS DE ORDEN CONTABLES	**$0.00**	**$0.00**

Cuentas de Orden Presupuestario

Cuentas de ingresos
Cuentas de egresos

En las cuentas de orden presupuestarias, se informará el avance que se registra, previo al cierre presupuestario de cada periodo que se reporta.

EL SISTEMA PARA EL DESARROLLO INTEGRAL DE LA FAMILIA DEL MUNICIPIO DE CUENCAMÉ

Cuentas de Orden Presupuestarias de Ingresos	
Concepto	**$2,025.00**
Ley de Ingresos Estimada	$7,029,113.64
Ley de Ingresos por Ejecutar	$0.00
Modificaciones a la Ley de Ingresos Estimada	$272,867.53
Ley de Ingresos Devengada	$0.00
Ley de Ingresos Recaudada	$0.00

SISTEMA DE AGUA DE CUENCAMÉ

Cuentas de Orden Presupuestarias de Ingresos	
Concepto	**2025**
Ley de Ingresos Estimada	$4,946,797.77
Ley de Ingresos por Ejecutar	$1,619,110.10
Modificaciones a la Ley de Ingresos Estimada	$1,017,056.41
Ley de Ingresos Devengada	$0.00
Ley de Ingresos Recaudada	$0.00

* Al importe total de los abonos del rubro 8.1.4 Ley de Ingresos Devengada se le deberá restar las devoluciones del periodo que se reporta.

EL SISTEMA PARA EL DESARROLLO INTEGRAL DE LA FAMILIA DEL MUNICIPIO DE CUENCAMÉ

Cuentas de Orden Presupuestarias de Egresos	
Concepto	**2025**
Presupuesto de Egresos Aprobado	$ 7,029,113.64
Presupuesto de Egresos por Ejercer	$ 221,140.25
Modificaciones al Presupuesto de Egresos Aprobado	$ 272,867.53
Presupuesto de Egresos Comprometido	$ .00
Presupuesto de Egresos Devengado	$ .00
Presupuesto de Egresos Ejercido	$ .00
Presupuesto de Egresos Pagado	$ .00

SISTEMA DE AGUA DE CUENCAMÉ

Cuentas de Orden Presupuestarias de Egresos	
Concepto	**2025**
Presupuesto de Egresos Aprobado	$ 4,946,797.77
Presupuesto de Egresos por Ejercer	$ 2,017,070.12
Modificaciones al Presupuesto de Egresos Aprobado	$ 1,017,056.41
Presupuesto de Egresos Comprometido	$ .00
Presupuesto de Egresos Devengado	$ .00
Presupuesto de Egresos Ejercido	$ .00
Presupuesto de Egresos Pagado	$ .00

SR: Saldo del rubro contenido en la Balanza de Comprobación.
R: Rubro (Plan de Cuentas del Manual de Contabilidad Gubernamental emitido por el CONAC)

Bajo protesta de decir verdad declaramos que los Estados Financieros y sus notas, son razonablemente correctos y son responsabilidad del emisor.

ING. EDUARDO CENICEROS GARCIA
DIRECTOR GENERAL
SISTEMA DE AGUA DE CUENCAMÉ, DGO.

MTRO. JORGE ALBERTO BELTRAN OROZCO
DIRECTOR GENERAL
SISTEMA PARA EL DESARROLLO INTEGRAL DE LA FAMILIA DEL
MUNICIPIO DE CUENCAMÉ DE CENICEROS EDO. DE DURANGO.

MUNICIPIO DE CUENCAMÉ, DGO. A 31 DE DICIEMBRE DE 2025

M.F. Diana Gabriela Gaitán Garza
Auditora Superior del Estado de Durango
Presente:

Por medio de la presente me permito manifestar que el municipio de Cuencamé, Dgo. no cuenta con Entidades Paramunicipales y Fideicomisos Empresariales No Financieros con Participación Estatal Mayoritaria.

ATENTAMENTE

María Teresa Machado Morquecho

PRESIDENCIA MUNICIPAL
CUENCAMÉ, DGO.
ADMINISTRACIÓN 2025-2028
TESORERÍA

C.P. MARIA TERESA MACHADO MORQUECHO
TESORERA MUNICIPAL

Cuencamé
Unidos somos Grandes
ADMINISTRACIÓN 2025 2028

MUNICIPIO DE CUENCAMÉ, DGO. A 31 DE DICIEMBRE DE 2025

M.F. Diana Gabriela Gaitán Garza
Auditora Superior del Estado de Durango
Presente:

Por medio de la presente me permito manifestar que el municipio de Cuencamé, Dgo. no cuenta con Entidades Paramunicipales Empresariales Financieras Monetarias con Participación Estatal Mayoritaria.

ATENTAMENTE

María Teresa Machado Morquecho

PRESIDENCIA MUNICIPAL
CUENCAMÉ, DGO.
ADMINISTRACIÓN 2025-2028
TESORERÍA

C.P. MARIA TERESA MACHADO MORQUECHO
TESORERA MUNICIPAL

Cuencamé
Unidos somos Grandes
ADMINISTRACIÓN 2025-2028

MUNICIPIO DE CUENCAMÉ, DGO. A 31 DE DICIEMBRE DE 2025

M.F. Diana Gabriela Gaitán Garza
Auditora Superior del Estado de Durango
Presente:

Por medio de la presente me permito manifestar que el municipio de Cuencamé, Dgo. no cuenta con Entidades Paramunicipales Empresariales Financieras No Monetarias con Participación Estatal Mayoritaria.

ATENTAMENTE

María Teresa Machado Marquecho

C.P. MARIA TERESA MACHADO MORQUECHO
TESORERA MUNICIPAL

PRESIDENCIA MUNICIPAL
CUENCAMÉ, DGO.
ADMINISTRACIÓN 2025-2028
TESORERÍA

SISTEMA DEL AGUA DE CUENCAMÉ, DGO.



CUENTA PÚBLICA

2025

Cuenta Pública 2025
SISTEMA DE AGUA DE CUENCAMÉ
Estado de Actividades
Del 1 de Enero al 31 de Diciembre de 2025
(Cifras en Pesos)

Concepto	2025	2024
INGRESOS Y OTROS BENEFICIOS		
Ingresos de Gestión	**1,687,854**	**2,005,383**
Impuestos	0	0
Cuotas y Aportaciones de Seguridad Social	0	0
Contribuciones de Mejoras	0	0
Derechos	0	2,005,332
Productos	32	51
Aprovechamientos	0	0
Ingresos por Venta de Bienes y Prestación de Servicios	1,687,822	0
Participaciones, Aportaciones, Convenios, Incentivos Derivados de la Colaboración Fiscal, Fondos Distintos de Aportaciones, Transferencias, Asignaciones, Subsidios y Subvenciones, y Pensiones y Jubilaciones	**2,565,423**	**2,349,786**
Participaciones, Aportaciones, Convenios, Incentivos Derivados de la Colaboración Fiscal y Fondos Distintos de Aportaciones	0	0
Transferencias, Asignaciones, Subsidios y Subvenciones, y Pensiones y Jubilaciones	2,565,423	2,349,786
Otros Ingresos y Beneficios	**91,468**	**164,002**
Ingresos Financieros	0	0
Incremento por Variación de Inventarios	0	0
Disminución del Exceso de Estimaciones por Pérdida o Deterioro u Obsolescencia	0	0
Disminución del Exceso de Provisiones	0	0
Otros Ingresos y Beneficios Varios	91,468	164,002
Total de Ingresos y Otros Beneficios	**4,344,744**	**4,519,171**
GASTOS Y OTRAS PÉRDIDAS		
Gastos de Funcionamiento	**3,931,124**	**4,936,560**
Servicios Personales	2,123,999	2,041,749
Materiales y Suministros	179,778	255,668
Servicios Generales	1,627,347	2,639,143
Transferencias, Asignaciones, Subsidios y Otras Ayudas	**0**	**0**
Transferencias Internas y Asignaciones al Sector Público	0	0
Transferencias al Resto del Sector Público	0	0
Subsidios y Subvenciones	0	0
Ayudas Sociales	0	0
Pensiones y Jubilaciones	0	0
Transferencias a Fideicomisos, Mandatos y Contratos Análogos	0	0
Transferencias a la Seguridad Social	0	0
Donativos	0	0
Transferencias al Exterior	0	0
Participaciones y Aportaciones	**0**	**0**
Participaciones	0	0
Aportaciones	0	0
Convenios	0	0
Intereses, Comisiones y Otros Gastos de la Deuda Pública	**0**	**0**
Intereses de la Deuda Pública	0	0
Comisiones de la Deuda Pública	0	0
Gastos de la Deuda Pública	0	0
Costo por Coberturas	0	0
Apoyos Financieros	0	0
Otros Gastos y Pérdidas Extraordinarias	**0**	**0**
Estimaciones, Depreciaciones, Deterioros, Obsolescencia y Amortizaciones	0	0
Provisiones	0	0
Disminución de Inventarios	0	0
Otros Gastos	0	0
Inversión Pública	**0**	**0**
Inversión Pública no Capitalizable	0	0
Total de Gastos y Otras Pérdidas	**3,931,124**	**4,936,560**
Resultados del Ejercicio (Ahorro/Desahorro)	**413,620**	**-417,389**

Bajo protesta de decir verdad declaramos que los Estados Financieros y sus notas, son razonablemente correctos y son responsabilidad del emisor.

ING. EDUARDO CENICEROS GARCIA
DIRECTOR GENERAL

Cuenta Pública 202

SISTEMA DE AGUA DE CUENCAMÉ

Estado de Situación Financiera

Al 31 de Diciembre de 2025

(Cifras en Pesos)

Concepto	2025	2024
ACTIVO		
Activo Circulante		
Efectivo y Equivalentes	14,656	82,339
Derechos a Recibir Efectivo o Equivalentes	1,488,213	1,239,976
Derechos a Recibir Bienes o Servicios	0	0
Inventarios	0	0
Almacenes	0	0
Estimación por Pérdida o Deterioro de Activos Circulantes	0	0
Otros Activos Circulantes	0	0
Total de Activos Circulantes	**1,502,869**	**1,322,316**
Activo No Circulante		
Inversiones Financieras a Largo Plazo	0	0
Derechos a Recibir Efectivo o Equivalentes a Largo Plazo	0	0
Bienes Inmuebles, Infraestructura y Construcciones en Proceso	0	0
Bienes Muebles	157,808	153,218
Activos Intangibles	35,000	35,000
Depreciación, Deterioro y Amortización Acumulada de Bienes	0	0
Activos Diferidos	0	0
Estimación por Pérdida o Deterioro de Activos no Circulantes	0	0
Otros Activos no Circulantes	0	0
Total de Activos No Circulantes	**192,808**	**188,218**
Total del Activo	**1,695,676**	**1,510,534**

Concepto	2025	2024
PASIVO		
Pasivo Circulante		
Cuentas por Pagar a Corto Plazo	2,080,898	3,207,489
Documentos por Pagar a Corto Plazo	0	0
Porción a Corto Plazo de la Deuda Pública a Largo Plazo	0	0
Títulos y Valores a Corto Plazo	0	0
Pasivos Diferidos a Corto Plazo	0	0
Fondos y Bienes de Terceros en Garantía y/o Administración a Corto Plazo	0	0
Provisiones a Corto Plazo	0	0
Otros Pasivos a Corto Plazo	0	0
Total de Pasivos Circulantes	**2,080,898**	**3,207,489**
Pasivo No Circulante		
Cuentas por Pagar a Largo Plazo	0	0
Documentos por Pagar a Largo Plazo	0	0
Deuda Pública a Largo Plazo	0	0
Pasivos Diferidos a Largo Plazo	0	0
Fondos y Bienes de Terceros en Garantía y/o en Administración a Largo Plazo	0	0
Provisiones a Largo Plazo	0	0
Total de Pasivos No Circulantes	**0**	**0**
Total del Pasivo	**2,080,898**	**3,207,489**
HACIENDA PÚBLICA/PATRIMONIO		
Hacienda Pública/Patrimonio Contribuido	**0**	**0**
Aportaciones	0	0
Donaciones de Capital	0	0
Actualización de la Hacienda Pública /Patrimonio	0	0
Hacienda Pública/Patrimonio Generado	**-385,222**	**-1,696,955**
Resultados del Ejercicio (Ahorro/Desahorro)	413,620	-417,389
Resultados de Ejercicios Anteriores	-885,992	-1,366,717
Revalúos	0	0
Reservas	0	0
Rectificaciones de Resultados de Ejercicios Anteriores	87,150	87,150
Exceso o Insuficiencia en la Actualización de la Hacienda Pública/Patrimonio	**0**	**0**
Resultado por Posición Monetaria	0	0
Resultado por Tenencia de Activos no Monetarios	0	0
Total Hacienda Pública/Patrimonio	**-385,222**	**-1,696,955**
Total del Pasivo y Hacienda Pública /Patrimonio	**1,695,676**	**1,510,534**

Bajo protesta de decir verdad declaramos que los Estados Financieros y sus notas, son razonablemente correctos y son responsabilidad del emisor.

ING. EDUARDO CENICEROS GARCIA

DIRECTOR GENERAL

AL 31 DE DICIEMBRE DE 2025

Formato de reforma 06/12/2022

Las notas a los estados financieros son explicaciones que amplían el origen y significado de los datos y cifras que se presentan en los Estados Financieros, proporcionando información acerca del ente público, sus transacciones y otros eventos que lo han afectado o podrían afectar económicamente, las cuales son parte integrante de los mismos, teniendo presente los postulados de revelación suficiente e importancia relativa.

Su objetivo es revelar y proporcionar información adicional que no se presenta en los Estados Financieros, pero que es relevante para la comprensión de alguno de ellos. Lo anterior para dar cumplimiento a los artículos 46, fracción I, inciso g), 47, 48 y 49 de la Ley General de Contabilidad Gubernamental (LGCG).

Las Notas a los Estados Financieros deberán incluir en el encabezado los siguientes datos: Nombre del Ente Público, la denominación "Notas a los Estados Financieros", periodo de que se trata y la unidad monetaria en que están expresadas las cifras (pesos).

A continuación se presentan los tres tipos de notas que acompañan a los Estados Financieros, a saber:

a) Notas de gestión administrativa.
b) Notas de desglose, y
c) Notas de memoria (cuentas de orden).

a) NOTAS DE GESTIÓN ADMINISTRATIVA

Estas Notas tienen como objetivo la revelación del contexto y de los aspectos económico-financieros más relevantes que influyeron en las decisiones del período, y que deberán ser considerados en la elaboración de los estados financieros para la mayor comprensión de los mismos y sus particularidades.

De esta manera, se informan y explican las condiciones relacionadas con la información financiera de cada período de gestión; además, de exponer aquellas políticas que podrían afectar la toma de decisiones en períodos posteriores.

1. Autorización e Historia

Se informará sobre:

a) Fecha de creación del ente público. EL SISTEMA DESCENTRALIZADO DE AGUA POTABLE Y ALCANTARILLADO DEL MUNICIPIO DE CUENCAMÉ, DGO. Fue creado mediante Decreto No. 92 publicado en el
b) Principales cambios en su estructura. Durante este periodo no ha sufrido modificaciones en su estructura.

2. Panorama Económico y Financiero

Se informará sobre las principales condiciones económico-financieras bajo las cuales el ente público estuvo operando; y las cuales influyeron en la toma de decisiones de la administración; tanto a nivel local como federal.

3. Organización y Objeto Social

Se informará sobre:

a) *Objeto social del sistema es prestar y administrar el servicio público de agua potable a la población, incluyendo su captación, tratamiento, almacenamiento y distribución.*
b) *Principal actividad captar, transportar, tratar y distribuir agua limpia y segura para el consumo humano.*
c) *Ejercicio fiscal del 01 de enero al 31 de diciembre de 2025.*
d) *Régimen jurídico Constitución Polftica de los Estados Unidos Mexicanos, Ley de Planeación, Constitución Politica del Estado libre y Soberano de Durango, Ley Orgánica del Municipio libre del Estado de Durango, Ley*
e) *Consideraciones fiscales del ente: revelar el tipo de contribuciones que esté obligado a pagar o retener.*
f) *Estructura organizacional básica.*
g) *Fideicomisos de los cuales es fideicomitente o fideicomisario, y contratos análogos, incluyendo mandatos de los cuales es parte.*

4. Bases de Preparación de los Estados Financieros

Se informará sobre:

a) *Si se ha observado la normatividad emitida por el CONAC y las disposiciones legales aplicables.*
b) *La normatividad aplicada para el reconocimiento, valuación y revelación de los diferentes rubros de la información financiera, así como las bases de medición utilizadas para la elaboración de los estados financieros; por ejemplo: costo histórico, valor de realización, valor razonable, valor de recuperación o cualquier otro método empleado y los criterios de aplicación de los mismos.*
c) *Postulados básicos de Contabilidad Gubernamental (PBCG).*
d) *Normatividad supletoria. En caso de emplear varios grupos de normatividades (normatividades supletorias), deberá realizar la justificación razonable correspondiente, su alineación con los PBCG y a las características cualitativas asociadas descritas en el Marco Conceptual de Contabilidad Gubernamental (MCCG) y sus modificaciones.*
e) *Para las entidades que por primera vez estén implementando la base de devengado de acuerdo a la Ley de Contabilidad, deberán:*
   - *Revelar las nuevas políticas de reconocimiento;*
   - *Su plan de implementación;*
   - *Revelar los cambios en las políticas, la clasificación y medición de las mismas, así como su impacto en la información financiera, y*
   - *Presentar los últimos estados financieros con la normatividad anteriormente utilizada con las nuevas políticas para fines de comparación en la transición a la base devengado.*

5. Políticas de Contabilidad Significativas

Son los principios, bases, reglas y procedimientos específicos adoptados por el ente público en la elaboración y presentación de sus estados financieros.

El ente público seleccionará y aplicará sus políticas contables de manera congruente para transacciones, otros eventos y condiciones que sean similares.

Se informará sobre:

a) *Actualización: se informará del método utilizado para la actualización del valor de los activos, pasivos y Hacienda Pública/Patrimonio y las razones de dicha elección. Así como informar de la desconexión o reconexión inflacionaria.*
b) *Informar sobre la realización de operaciones en el extranjero y de sus efectos en la información financiera gubernamental, considerando entre otros el importe de las variaciones cambiarias reconocidas en el resultado (ahorro o desahorro).*
c) *Método de valuación de la inversión en acciones de Compañías subsidiarias no consolidadas y asociadas.*
d) *Sistema y método de valuación de inventarios y costo de lo vendido.*

e) *Beneficios a empleados: revelar el cálculo de la reserva actuarial, valor presente de los ingresos esperados comparado con el valor presente de la estimación de gastos tanto de los beneficiarios actuales como futuros.*
f) *Provisiones: objetivo de su creación, monto y plazo.*
g) *Reservas: objetivo de su creación, monto y plazo.*
h) *Cambios en políticas contables y corrección de errores junto con la revelación de los efectos que se tendrá en la información financiera del ente público, ya sea retrospectivos o prospectivos.*

i) *Reclasificaciones: se deben revelar todos aquellos movimientos entre cuentas por efectos de cambios en los tipos de operaciones.*
j) *Depuración y cancelación de saldos.*

6. Posición en Moneda Extranjera y Protección por Riesgo Cambiario

Se informará sobre:

s) *Activos en moneda extranjera.*
b) *Pasivos en moneda extranjera.*
c) *Posición en moneda extranjera.*
d) *Tipo de cambio.*
e) *Equivalente en moneda nacional.*

Lo anterior, por cada tipo de moneda extranjera que se encuentre en los rubros de activo y pasivo.

Adicionalmente, se informará sobre los métodos de protección de riesgo por variaciones en el tipo de cambio.

7. Reporte Analítico del Activo

Debe mostrar la siguiente información:

a) *Vida útil, porcentajes de depreciación y amortización utilizados en los diferentes tipos de activos, o el importe de las pérdidas por deterioro reconocidas.*
b) *Cambios en el porcentaje de depreciación y amortización y en el valor de los activos ocasionado por deterioro.*
c) *Importe de los gastos capitalizados en el ejercicio, tanto financieros como de investigación y desarrollo.*
d) *Riesgos por tipo de cambio o tipo de interés de las inversiones financieras.*
e) *Valor en el ejercicio de los bienes construidos por la entidad.*
f) *Otras circunstancias de carácter significativo que afecten el activo, tales como bienes en garantía, señalados en embargos, litigios, títulos de inversiones entregados en garantías, baja significativa del valor de inversiones financieras, etc.*
g) *Desmantelamiento de Activos, procedimientos, implicaciones, efectos contables.*
h) *Administración de activos; planeación con el objetivo de que el ente los utilice de manera más efectiva.*

Adicionalmente, se deben incluir las explicaciones de las principales variaciones en el activo, en cuadros comparativos como sigue:

a) *Inversiones en valores.*
b) *Patrimonio de Organismos Descentralizados de Control Presupuestario Indirecto.*
c) *Inversiones en empresas de participación mayoritaria.*
d) *Inversiones en empresas de participación minoritaria.*
e) *Patrimonio de Organismos Descentralizados de Control Presupuestario Directo, según corresponda.*

8. Fideicomisos, Mandatos y Análogos

Se deberá informar:

a) Por ramo administrativo que los reporta.
b) Enlistar los de mayor monto de disponibilidad, relacionando aquéllos que conforman el 80% de las disponibilidades.

9. Reporte de la Recaudación

a) Análisis del comportamiento de la recaudación correspondiente al ente público o cualquier tipo de ingreso, de forma separada los ingresos locales de los federales.
b) Proyección de la recaudación e ingresos en el mediano plazo.

10. Información sobre la Deuda y el Reporte Analítico de la Deuda

a) Utilizar al menos los siguientes indicadores: deuda respecto al PIB y deuda respecto a la recaudación tomando, como mínimo, un período igual o menor a 5 años.
b) Información de manera agrupada por tipo de valor gubernamental o instrumento financiero en la que se consideren intereses, comisiones, tasa, perfil de vencimiento y otros gastos de la deuda.

11. Calificaciones otorgadas

Informar, tanto del ente público como cualquier transacción realizada, que haya sido sujeta a una calificación crediticia.

12. Proceso de Mejora

Se informará de:

a) Principales Políticas de control interno.
b) Medidas de desempeño financiero, metas y alcance.

13. Información por Segmentos

Cuando se considere necesario se podrá revelar la información financiera de manera segmentada debido a la diversidad de las actividades y operaciones que realizan los entes públicos, ya que la misma proporciona información acerca de las diferentes actividades operativas en las cuales participa, de los productos o servicios que maneja, de las diferentes áreas geográficas, de los grupos homogéneos con el objetivo de entender el desempeño del ente, evaluar mejor los riesgos y beneficios del mismo, y entenderlo como un todo y sus partes integrantes.

Consecuentemente, esta información contribuye al análisis más preciso de la situación financiera, grados y fuentes de riesgo y crecimiento potencial de negocio.

15. Eventos Posteriores al Cierre

El ente público informará el efecto en sus estados financieros de aquellos hechos ocurridos en el período posterior al que informa, que proporcionan mayor evidencia sobre eventos que le afectan económicamente y que no se conocían a la fecha de cierre.

16. Partes Relacionadas

Se debe establecer por escrito que no existen partes relacionadas que pudieran ejercer influencia significativa sobre la toma de decisiones financieras y operativas.

b) NOTAS DE DESGLOSE

I) NOTAS AL ESTADO DE ACTIVIDADES

Ingresos y Otros Beneficios

1. Explicar aquellas cuentas de los rubros que integran los grupos de: Ingresos de Gestión; Participaciones, Aportaciones, Convenios, Incentivos Derivados de la Colaboración Fiscal, Fondos Distintos de Aportaciones, Transferencias, Asignaciones, Subsidios y Subvenciones, y Pensiones y Jubilaciones; y Otros Ingresos y Beneficios, que en lo individual representen el 15% o más del total del rubro al que corresponden.

Concepto	Importe
IMPUESTOS	$ .00
PARTICIPACIONES, APORTACIONES, CONVENIOS, INCENTIVOS DERIVADOS DE LA COLABORACIÓN FISCAL Y FONDOS DISTINTOS DE APORTACIONES	$ .00
OTROS INGRESOS Y BENEFICIOS VARIOS	$ 91,468.00
Suma	**91468**

Concepto	Importe	%
IMPUESTOS SOBRE LOS INGRESOS	$ .00	Configurar formula de porcentaje de su preferencia
PARTICIPACIONES	$ .00	Configurar formula de porcentaje de su preferencia
OTROS INGRESOS Y BENEFICIOS VARIOS	$ 91,468.00	Configurar formula de porcentaje de su preferencia

Ingresos de Gestión

Concepto	Importe
	$ .00
Suma	**0**

Participaciones, Aportaciones, Convenios, Incentivos Derivados de la Colaboración Fiscal, Fondos Distintos de Aportaciones, Transferencias, Asignaciones, Subsidios y Subvenciones, y Pensiones y Jubilaciones

Concepto	Importe
	$ .00
	$ .00
Subtotal PARTICIPACIONES	**0**
APORTACIONES	$ .00
Subtotal APORTACIONES	**0**
	$ .00

	$ .00
Subtotal CONVENIOS	**0**
INCENTIVOS DERIVADOS DE LA COLABORACIÓN FISCAL	$ .00
Subtotal INCENTIVOS DERIVADOS DE LA COLABORACIÓN FISCAL	**0**
FONDOS DISTINTOS DE APORTACIONES	$ .00
Subtotal FONDOS DISTINTOS DE APORTACIONES	**0**
TRANSFERENCIAS Y ASIGNACIONES	$ 2,565,422.51
Subtotal TRANSFERENCIAS Y ASIGNACIONES	**2565422.51**
SUBSIDIOS Y SUBVENCIONES	$ .00
Subtotal SUBSIDIOS Y SUBVENCIONES	**0**
PENSIONES Y JUBILACIONES	$ .00
Subtotal PENSIONES Y JUBILACIONES	**0**
Suma	**2565422.51**

Otros Ingresos y Beneficios

Concepto	Importe
	$ .00
Suma	**0**

Gastos y Otras Pérdidas:

1. Explicar aquellas cuentas de los rubros que integran los grupos de: Gastos de Funcionamiento; Transferencias, Subsidios y Otras Ayudas; Participaciones y Aportaciones; Intereses, Comisiones y Otros Gastos de la Deuda Pública; Otros Gastos y Pérdidas Extraordinarias, así como Inversión Pública, que en lo individual representen el 15% o más del total del rubro al que corresponden.

Concepto	Importe
SERVICIOS PERSONALES	$ 2,123,998.78
TRANSFERENCIAS INTERNAS Y ASIGNACIONES AL SECTOR PÚBLICO	$ .00
PARTICIPACIONES	$ .00
INTERESES DE LA DEUDA PÚBLICA	$ .00
ESTIMACIONES, DEPRECIACIONES, DETERIOROS, OBSOLESCENCIA Y AMORTIZACIONES	$ .00
INVERSIÓN PÚBLICA NO CAPITALIZABLE	$ .00
Suma	**2123998.78**

Concepto	Importe	%
REMUNERACIONES AL PERSONAL DE CARÁCTER PERMANENTE	$ 1,491,458.50	%
ASIGNACIONES AL SECTOR PÚBLICO	$ .00	%
PARTICIPACIONES DE LA FEDERACIÓN A ENTIDADES FEDERATIVAS Y MUNICIPIOS	$ .00	%
INTERESES DE LA DEUDA PÚBLICA INTERNA	$ .00	%
DEPRECIACIÓN DE BIENES MUEBLES	$ .00	%
CONSTRUCCIÓN EN BIENES NO CAPITALIZABLE	$ .00	%

Gastos de Funcionamiento

Concepto	Importe
	$ .00
Suma	**0**

Transferencias, Asignaciones, Subsidios y Otras Ayudas

Concepto	Importe
	$ .00
Suma	**0**

Participaciones y Aportaciones

Concepto	Importe
	$ .00
Suma	**0**

Intereses, Comisiones y Otros Gastos de la Deuda Pública

Concepto	Importe
	$ .00
Suma	**0**

Otros Gastos y Pérdidas Extraordinarias

Concepto	Importe
	$ .00

Suma	**0**

Inversión Pública

Concepto	Importe
	$ .00
Suma	**0**

II) NOTAS AL ESTADO DE SITUACIÓN FINANCIERA

Activo

- **Efectivo y Equivalentes**

1. *Se informará acerca de los fondos con afectación específica, el tipo y monto de los mismos; de las inversiones temporales se revelará su tipo y monto.*

A continuación se relacionan las cuentas que integran el rubro de efectivo y equivalentes:

Concepto	2025	2024
EFECTIVO	$ 8,561.39	$ .00
BANCOS/TESORERÍA	$ 6,094.20	$ 82,339.34
INVERSIONES TEMPORALES (HASTA 3 MESES)	$ .00	$ .00
FONDOS CON AFECTACIÓN ESPECÍFICA	$ .00	$ .00
DEPÓSITOS DE FONDOS DE TERCEROS EN GARANTÍA Y/O ADMINISTRACIÓN	$ .00	$ .00
OTROS EFECTIVOS Y EQUIVALENTES	$ .00	$ .00
Suma	**14655.59**	**82339.34**

Efectivo

Representa el monto en dinero propiedad del ente público en caja y aquel que está a su cuidado y administración.

Concepto	Importe
Efectivo	$ 8,561.39
Suma	**8561.39**

ELABORO:
ING. EDUARDO CENICEROS GARCIA

AUTORIZÓ:
ING. EDUARDO CENICEROS GARCIA

Bancos/Tesorería

Representa el monto de efectivo disponible propiedad de ***ENTE/INSTITUTO***, en instituciones bancarias, su importe se integra por:

Banco	Importe
Cta. 271	$ .00
	$ .00
	$ .00
Suma	**0**

Inversiones Temporales

Representa el monto de efectivo invertido por ***ENTE/INSTITUTO***, la cual se efectúa a plazos que van de inversión a la vista hasta 90 días, su importe se integra por:

Banco	Importe
	$ .00
	$ .00
	$ .00
	$ .00
	$ .00
Suma	**0**

Fondos con Afectación Específica

Representan el monto de los fondos con afectación específica que deben financiar determinados gastos o actividades.

Banco	Importe
	$ .00
	$ .00
Suma	**0**

- **Derechos a recibir Efectivo y Equivalentes y Bienes o Servicios**

2. *Por tipo de contribución se informará el monto que se encuentre pendiente de cobro y por recuperar de hasta cinco ejercicios anteriores, asimismo se deberán considerar los montos sujetos a algún tipo de juicio con una antigüedad mayor a la señalada y la factibilidad de cobro.*

3. *Se informará, de manera agrupada, los derechos a recibir efectivo y equivalentes, y bienes o servicios, (excepto cuentas por cobrar de contribuciones e inversiones financieras) en una desagregación por su vencimiento en días a 90, 180, menor o igual a 365 y mayor a 365. Adicionalmente, se informará de las características cualitativas relevantes que afecten a estas cuentas.*

Concepto	2025	2024
DERECHOS A RECIBIR EFECTIVO O EQUIVALENTES	$ 1,488,212.93	$ 1,239,976.42
DERECHOS A RECIBIR BIENES O SERVICIOS	$ .00	$ .00

Suma	**1488212.93**	**1239976.42**

Cuentas por Cobrar a Corto Plazo

Representa el monto de los derechos de cobro a favor del ente público, cuyo origen es distinto de los ingresos por contribuciones, productos y aprovechamientos, que serán exigibles en un plazo menor o igual a doce meses.

Concepto	2025	2024
de Entidades Paraestatales y Fideicomisos No Empresariales y No Financieros	$ .01	$ .00
Suma	**0.01**	**0**

Deudores Diversos por Cobrar a Corto Plazo

Representa el monto de los derechos de cobro a favor del ente público por gastos por comprobar, principalmente relacionados con viáticos.

Otros Derechos a recibir Efectivo y Equivalentes a Corto Plazo

Representan los derechos de cobro originados en el desarrollo de las actividades del ente público, de los cuales se espera recibir una contraprestación representada en recursos, bienes o servicios; en un plazo menor o igual a doce meses, no incluidos en las cuentas anteriores,

Anticipo a Proveedores por Adquisición de Bienes y Prestación de Servicios a Corto Plazo

Representa los anticipos entregados a proveedores por adquisición de bienes y prestación de servicios, previo a la recepción parcial o total, que serán exigibles en un plazo menor o igual a doce meses.

- **Inventarios**

4. *Se clasificarán como inventarios los bienes disponibles para su transformación. Esta nota aplica para aquellos entes públicos que realicen algún proceso de transformación y/o elaboración de bienes.*

   En la nota se informará del sistema de costeo y método de valuación aplicados a los inventarios, así como la conveniencia de su aplicación dada la naturaleza de los mismos. Adicionalmente, se revelará el impacto en la información financiera por cambios en el método o sistema.

- **Almacenes**

5. *De la cuenta Almacén se informará acerca del método de valuación, así como la conveniencia de su aplicación. Adicionalmente, se revelará el impacto en la información financiera por cambios en el método.*

- **Inversiones Financieras**

6. *De la cuenta Fideicomisos, Mandatos y Contratos Análogos se informarán los recursos asignados por tipo y monto, y características significativas que tengan o puedan tener alguna incidencia en las mismas.*

7. *Se informarán los saldos e integración de las cuentas: Participaciones y Aportaciones de Capital, Inversiones a Largo Plazo y Títulos y Valores a Largo Plazo.*

- **Bienes Muebles, Inmuebles e Intangibles**

8. *Se informará de manera agrupada por cuenta, los rubros de Bienes Muebles e Inmuebles, el monto de la cuenta y de la depreciación del ejercicio y la acumulada, el método de depreciación, tasas determinadas y los criterios de aplicación de los mismos. Asimismo, se informará de las características significativas del estado en que se encuentren los activos.*

Bienes Muebles

Concepto	2025	2024
MOBILIARIO Y EQUIPO DE ADMINISTRACIÓN	$ 78,972.07	$ 74,382.83
MOBILIARIO Y EQUIPO EDUCACIONAL Y RECREATIVO	$ .00	$ .00
VEHÍCULOS Y EQUIPO DE TRANSPORTE	$ .00	$ .00
MAQUINARIA, OTROS EQUIPOS Y HERRAMIENTAS	$ 78,835.43	$ 78,835.43
Total BIENES MUEBLES	**157807.5**	**153218.26**

Bienes Inmuebles, Infraestructura y Construcciones en Proceso

Concepto	2025	2024
TERRENOS	$ .00	$ .00
VIVIENDAS	$ .00	$ .00
Total BIENES INMUEBLES, INFRAESTRUCTURA Y CONSTRUCCIONES EN PROCESO	**0**	**0**

Depreciaciones

Concepto	2025	2024
DEPRECIACIÓN ACUMULADA DE BIENES MUEBLES	$ .00	$ .00
Total DEPRECIACIÓN, DETERIORO Y AMORTIZACIÓN ACUMULADA DE BIENES	**0**	**0**

9. *Se informará de manera agrupada por cuenta, los rubros de activos intangibles y diferidos, su monto y naturaleza, amortización del ejercicio, amortización acumulada, tasa y método aplicados.*

Activos Intangibles

Concepto	2025	2024
SOFTWARE	$ .00	$ .00
LICENCIAS	$ 35,000.00	$ 35,000.00
Total ACTIVOS INTANGIBLES	**35000**	**35000**

Activo Diferido

Concepto	2025	2024
OTROS ACTIVOS DIFERIDOS	$ .00	$ .00
Total ACTIVOS DIFERIDOS	**0**	**0**

Amortizaciones

Concepto	2025	2024
AMORTIZACIÓN ACUMULADA DE ACTIVOS INTANGIBLES	$ .00	$ .00
DEPRECIACIÓN, DETERIORO Y AMORTIZACIÓN Total ACUMULADA DE BIENES	**0**	**0**

- **Estimaciones y Deterioros**

10. *Se informarán los criterios utilizados para la determinación de las estimaciones; por ejemplo: estimación de cuentas incobrables, estimación por deterioro de inventarios, deterioro de bienes y cualquier otra que aplique.*

- **Otros Activos**

11. De las cuentas de otros activos se informará por tipo circulante o no circulante, los montos totales asociados y sus características cualitativas significativas que les impacten financieramente.

Otros Activos Circulantes

Concepto	2025	2024
VALORES EN GARANTÍA	$ .00	$ .00
BIENES EN GARANTÍA (EXCLUYE DEPÓSITOS DE FONDOS)	$ .00	$ .00
Total	**0**	**0**

Otros Activos No Circulantes

Concepto	2025	2024
BIENES EN CONCESIÓN	$ .00	$ .00
BIENES EN ARRENDAMIENTO FINANCIERO	$ .00	$ .00
Total	**0**	**0**

ELABORO:
ING. EDUARDO CENICEROS GARCIA

AUTORIZÓ:
ING. EDUARDO CENICEROS GARCIA

Pasivo

- **Cuentas y Documentos por pagar**

1. *Se elaborará una relación de las cuentas y documentos por pagar en una desagregación por su vencimiento en días a 90, 180, menor o igual a 365 y mayor a 365. Asimismo, se informará sobre la factibilidad del pago de dichos pasivos.*

Servicios Personales por Pagar a Corto Plazo

Representa los adeudos por las remuneraciones del personal al servicio del ente público, de carácter permanente o transitorio, que deberá pagar en un plazo menor o igual a doce meses.

Proveedores por Pagar a Corto Plazo

Representa los adeudos con proveedores derivados de operaciones del ente público, con vencimiento menor o igual a doce meses.

Concepto	Importe
RADIOMOVIL DIPSA SA DE CV	$ .00
AUTOPISTAS DE CUOTA SA DE CV	$ .00
AUTOPISTAS DE CUOTA SA DE CV	$ .00
DUARTE SOLIS MIGUEL FERNANDO	$ .00
ARIAS BARRIOS J RAFAEL	$ .00
Suma	**0**

- **Fondos y Bienes de Terceros en Garantía y/o Administración**

2. *Se informará de manera agrupada los recursos localizados en Fondos de Bienes de Terceros en Garantía y/o Administración a corto y largo plazo, así como la naturaleza de dichos recursos y sus características cualitativas significativas que les afecten o pudieran afectarles financieramente.*

- **Pasivos Diferidos**

3. *Se informará de las cuentas de los pasivos diferidos por tipo, monto y naturaleza, así como las características significativas que les impacten o pudieran impactarles financieramente.*

Pasivos Diferidos a Corto Plazo

Concepto	2025	2024
	$ .00	$ .00
	$ .00	$ .00
Total	**0**	**0**

Pasivos Diferidos a Largo Plazo

Concepto	2025	2024
	$ .00	$ .00
	$ .00	$ .00
Total	**0**	**0**

- **Provisiones**

4. *Se informará de las cuentas de provisiones por tipo, monto y naturaleza, así como las características significativas que les impacten.*

Provisiones a Corto Plazo

Concepto	2025	2024
	$ .00	$ .00
	$ .00	$ .00
Total	**0**	**0**

Provisiones a Largo Plazo

Concepto	2025	2024
	$ .00	$ .00
	$ .00	$ .00
Total	**0**	**0**

- **Otros Pasivos**

5. *De las cuentas de otros pasivos se informará por tipo circulante o no circulante, los montos totales y sus características cualitativas significativas que les impacten financieramente.*

III) NOTAS AL ESTADO DE VARIACIÓN EN LA HACIENDA PÚBLICA

1. *Se informará de manera agrupada, acerca de las modificaciones al patrimonio contribuido por tipo, naturaleza y monto.*

2. *Se informará de manera agrupada, acerca del monto y procedencia de los recursos que modifican al patrimonio generado.*

IV) NOTAS AL ESTADO DE FLUJOS DE EFECTIVO

Efectivo y equivalentes

1. *Presentar el análisis de las cifras del periodo actual (20XN) y periodo anterior (20XN-1) del Efectivo y Equivalentes al Efectivo, al Final del Ejercicio del Estado de Flujos de Efectivo, respecto a la composición del rubro de Efectivo y Equivalentes, utilizando el siguiente cuadro:*

Efectivo y Equivalentes		
Concepto	**2025**	**2024**
Efectivo	8561.39	0
Bancos/Tesorería	6094.2	82339.34
Bancos/Dependencias y Otros	$ .00	$ .00
Inversiones Temporales (Hasta 3 meses)	0	0
Fondos con Afectación Específica	0	0
Depósitos de Fondos de Terceros en Garantía y/o Administración	0	0
Otros Efectivos y Equivalentes	0	0
Total	**14655.59**	**82339.34**

2. *Detallar las adquisiciones de las Actividades de Inversión efectivamente pagadas, respecto del apartado de aplicación.*

Adquisiciones de Actividades de Inversión efectivamente pagadas		
Concepto	**2025**	**2024**
Bienes Inmuebles, Infraestructura y Construcciones en Proceso		
Terrenos		
Viviendas		
Edificios no Habitacionales		
Infraestructura		
Construcciones en Proceso en Bienes de Dominio Público		
Construcciones en Proceso en Bienes Propios		
Otros Bienes Inmuebles		
Bienes Muebles		
Mobiliario y Equipo de Administración		
Mobiliario y Equipo Educacional y Recreativo		

Equipo e Instrumental Médico y de Laboratorio		
Vehículos y Equipo de Transporte		
Equipo de Defensa y Seguridad		
Maquinaria, Otros Equipos y Herramientas		
Colecciones, Obras de Arte y Objetos Valiosos		
Activos Biológicos		
Otras Inversiones		
Total	**0**	**0**

3. Presentar la Conciliación de los Flujos de Efectivo Netos de las Actividades de Operación y los saldos de Resultados del Ejercicio (Ahorro/Desahorro), utilizando el siguiente cuadro:

CONCILIACION DE FLUJOS DE EFECTIVO NETOS		
Concepto	**2025**	**2024**
Resultado del Ejercicio Ahorro /Desahorro		
Movimientos de partidas (o rubros) que no afectan al efectivo		
Depreciación		
Amortización		
Incrementos en las provisiones		
Incremento en inversiones producido por revaluación		
Ganancia/pérdida en venta de bienes muebles, inmuebles e intangibles		
Incremento en cuentas por cobrar		
Flujos de Efectivo Netos de las Actividades de Operación		

Los conceptos incluidos en los movimientos de partidas (o rubros) que no afectan al efectivo, que aparecen en el cuadro anterior son enunciativos y tienen como finalidad mostrar algunos ejemplos para elaborar este cuadro.

V) CONCILIACIÓN ENTRE LOS INGRESOS PRESUPUESTARIOS Y CONTABLES, ASÍ COMO ENTRE LOS EGRESOS PRESUPUESTARIOS Y LOS GASTOS CONTABLES

La conciliación se presentará atendiendo a lo dispuesto por el "Acuerdo por el que se emite el formato de conciliación entre los ingresos presupuestarios y contables, así como entre los egresos presupuestarios y los gastos contables" y sus modificaciones.

c) NOTAS DE MEMORIA (CUENTAS DE ORDEN)

Las Notas de Memoria contendrán información sobre las cuentas de orden tanto contables como presupuestarias que se utilizan para registrar movimientos de valores que no afecten o modifiquen el Estado de Situación Financiera del ente público; sin embargo, su incorporación es necesaria con fines de recordatorio, de control y en general sobre los aspectos administrativos, o bien, para consignar sus derechos o responsabilidades contingentes que puedan, o no, presentarse en el futuro.

Las cuentas que se manejan para efectos de estas Notas son las siguientes:

ELABORO:
ING. EDUARDO CENICEROS GARCIA

AUTORIZÓ:
ING. EDUARDO CENICEROS GARCIA

Cuentas de Orden Contables

Valores
Emisión de obligaciones
Avales y garantías
Juicios
Inversión Mediante Proyectos para Prestación de Servicios (PPS) y Similares
Bienes concesionados o en comodato

Se informará al menos lo siguiente:

1. *Los valores en custodia de instrumentos prestados a formadores de mercado e instrumentos de crédito recibidos en garantía de los formadores de mercado u otros.*
2. *Por tipo de emisión de instrumento: monto, tasa y vencimiento.*
3. *Los contratos firmados de construcciones por tipo de contrato.*

Las cuentas de orden contables señaladas, se indican de manera enunciativa, por lo tanto, deberán informar sobre las cuentas de orden contable que utilice el ente público y que presenten saldos al periodo que se reporta.

Concepto	Importe
VALORES EN CUSTODIA	$ .00
CUSTODIA DE VALORES	$ .00
BIENES BAJO CONTRATO EN COMODATO	$ .00
CONTRATO DE COMODATO POR BIENES	$ .00
CUENTAS DE ORDEN CONTABLES	**0**

Cuentas de Orden Presupuestario

Cuentas de ingresos
Cuentas de egresos

En las cuentas de orden presupuestarias, se informará el avance que se registra, previo al cierre presupuestario de cada periodo que se reporta.

ELABORO:
ING. EDUARDO CENICEROS GARCIA

AUTORIZÓ:
ING. EDUARDO CENICEROS GARCIA

Cuentas de Orden Presupuestarias de Ingresos	
Concepto	**2025**
Ley de Ingresos Estimada	$ 4,946,797.77
Ley de Ingresos por Ejecutar	$ 1,619,110.10
Modificaciones a la Ley de Ingresos Estimada	$ 1,017,056.41
Ley de Ingresos Devengada	$ .00 *
Ley de Ingresos Recaudada	$ .00

* Al importe total de los abonos del rubro 8.1.4 Ley de Ingresos Devengada se le deberá restar las devoluciones del periodo que se reporta.

Cuentas de Orden Presupuestarias de Egresos	
Concepto	**2025**
Presupuesto de Egresos Aprobado	$ 4,946,797.77
Presupuesto de Egresos por Ejercer	$ 2,017,070.12
Modificaciones al Presupuesto de Egresos Aprobado	$ 1,017,056.41
Presupuesto de Egresos Comprometido	$ .00
Presupuesto de Egresos Devengado	$ .00
Presupuesto de Egresos Ejercido	$ .00
Presupuesto de Egresos Pagado	$ .00

SR: Saldo del rubro contenido en la Balanza de Comprobación.
R: Rubro (Plan de Cuentas del Manual de Contabilidad Gubernamental emitido por el CONAC)

Bajo protesta de decir verdad declaramos que los Estados Financieros y sus notas, son razonablemente correctos y son responsabilidad del emisor.

ELABORO:
ING. EDUARDO CENICEROS GARCIA

AUTORIZÓ:
ING. EDUARDO CENICEROS GARCIA

Cuenta Pública 2025
SISTEMA DE AGUA DE CUENCAMÉ
Estado de Variación en la Hacienda Pública
Del 1 de Enero al 31 de Diciembre de 2025
(Cifras en Pesos)

Concepto	Hacienda Pública / Patrimonio Contribuido	Hacienda Pública / Patrimonio Generado de Ejercicios Anteriores	Hacienda Pública / Patrimonio Generado del Ejercicio	Exceso o Insuficiencia en la Actualización de la Hacienda Pública / Patrimonio	TOTAL
Hacienda Pública/ Patrimonio Contribuido Neto de 2024	**0**				**0**
Aportaciones	0	0	0	0	0
Donaciones de Capital	0	0	0	0	0
Actualización de la Hacienda Pública/Patrimonio	0	0	0	0	0
Hacienda Pública/Patrimonio Generado Neto de 2024		**-1,279,566**	**-417,389**		**-1,696,955**
Resultados del Ejercicio (Ahorro/Desahorro)	0	0	-417,389	0	-417,389
Resultados de Ejercicios Anteriores	0	-1,366,717	0	0	-1,366,717
Revalúos	0	0	0	0	0
Reservas	0	0	0	0	0
Rectificaciones de Resultados de Ejercicios Anteriores	0	87,150	0	0	87,150
Exceso o Insuficiencia en la Actualización de la Hacienda Pública/Patrimonio Neto de 2024				**0**	**0**
Resultado por Posición Monetaria	0	0	0	0	0
Resultado por Tenencia de Activos no Monetarios	0	0	0	0	0
Hacienda Pública/Patrimonio Neto Final de 2024	**0**	**-1,279,566**	**-417,389**	**0**	**-1,696,955**
Cambios en la Hacienda Pública/Patrimonio Contribuido Neto de 2025	**0**				**0**
Aportaciones	0	0	0	0	0
Donaciones de Capital	0	0	0	0	0
Actualización de la Hacienda Pública/Patrimonio	0	0	0	0	0
Variaciones de la Hacienda Pública/Patrimonio Generado Neto de 2025		**480,725**	**831,009**		**1,311,734**
Resultados del Ejercicio (Ahorro/Desahorro)	0	0	413,620	0	413,620
Resultados de Ejercicios Anteriores	0	480,725	417,389	0	898,114
Revalúos	0	0	0	0	0
Reservas	0	0	0	0	0
Rectificaciones de Resultados de Ejercicios Anteriores	0	0	0	0	0
Cambios en el Exceso o Insuficiencia en la Actualización de la Hacienda Pública/Patrimonio Neto de 2025				**0**	**0**
Resultado por Posición Monetaria	0	0	0	0	0
Resultado por Tenencia de Activos no Monetarios	0	0	0	0	0
Hacienda Pública/Patrimonio Neto Final de 2025	**0**	**-798,842**	**413,620**	**0**	**-385,222**

Bajo protesta de decir verdad declaramos que los Estados Financieros y sus notas, son razonablemente correctos y son responsabilidad del emisor.

ING. EDUARDO CENICEROS GARCIA
DIRECTOR GENERAL

Cuenta Pública 2025

SISTEMA DE AGUA DE CUENCAMÉ

Estado de Cambios en la Situación Financiera

Del 1 de Enero al 31 de Diciembre de 2025

(Cifras en Pesos)

Concepto	Origen	Aplicación
ACTIVO	**67,684**	**252,826**
Activo Circulante	**67,684**	**248,237**
Efectivo y Equivalentes	67,684	0
Derechos a Recibir Efectivo o Equivalentes	0	248,237
Derechos a Recibir Bienes o Servicios	0	0
Inventarios	0	0
Almacenes	0	0
Estimación por Pérdida o Deterioro de Activos Circulantes	0	0
Otros Activos Circulantes	0	0
Activo No Circulante	**0**	**4,589**
Inversiones Financieras a Largo Plazo	0	0
Derechos a Recibir Efectivo o Equivalentes a Largo Plazo	0	0
Bienes Inmuebles, Infraestructura y Construcciones en Proceso	0	0
Bienes Muebles	0	4,589
Activos Intangibles	0	0
Depreciación, Deterioro y Amortización Acumulada de Bienes	0	0
Activos Diferidos	0	0
Estimación por Pérdida o Deterioro de Activos no Circulantes	0	0
Otros Activos no Circulantes	0	0
PASIVO	**0**	**1,126,592**
Pasivo Circulante	**0**	**1,126,592**
Cuentas por Pagar a Corto Plazo	0	1,126,592
Documentos por Pagar a Corto Plazo	0	0
Porción a Corto Plazo de la Deuda Pública a Largo Plazo	0	0
Títulos y Valores a Corto Plazo	0	0
Pasivos Diferidos a Corto Plazo	0	0
Fondos y Bienes de Terceros en Garantía y/o Administración a Corto Plazo	0	0
Provisiones a Corto Plazo	0	0
Otros Pasivos a Corto Plazo	0	0
Pasivo No Circulante	**0**	**0**
Cuentas por Pagar a Largo Plazo	0	0
Documentos por Pagar a Largo Plazo	0	0
Deuda Pública a Largo Plazo	0	0
Pasivos Diferidos a Largo Plazo	0	0
Fondos y Bienes de Terceros en Garantía y/o en Administración a Largo Plazo	0	0
Provisiones a Largo Plazo	0	0
HACIENDA PÚBLICA/PATRIMONIO	**1,311,734**	**0**
Hacienda Pública/Patrimonio Contribuido	**0**	**0**
Aportaciones	0	0
Donaciones de Capital	0	0
Actualización de la Hacienda Pública/Patrimonio	0	0
Hacienda Pública/Patrimonio Generado	**1,311,734**	**0**
Resultados del Ejercicio (Ahorro/Desahorro)	831,009	0
Resultados de Ejercicios Anteriores	480,725	0
Revalúos	0	0
Reservas	0	0
Rectificaciones de Resultados de Ejercicios Anteriores	0	0
Exceso o Insuficiencia en la Actualización de la Hacienda Pública/Patrimonio	**0**	**0**
Resultado por Posición Monetaria	0	0
Resultado por Tenencia de Activos no Monetarios	0	0

Bajo protesta de decir verdad declaramos que los Estados Financieros y sus notas, son razonablemente correctos y son responsabilidad del emisor.

ING. EDUARDO CENICEROS GARCIA

DIRECTOR GENERAL

Cuenta Pública 2025
SISTEMA DE AGUA DE CUENCAMÉ
Estado de Flujos de Efectivo
Del 1 de Enero al 31 de Diciembre de 2025
(Cifras en Pesos)

Concepto	2025	2024
Flujos de Efectivo de las Actividades de Operación		
Origen	**4,344,744**	**4,726,862**
Impuestos	0	0
Cuotas y Aportaciones de Seguridad Social	0	0
Contribuciones de Mejoras	0	0
Derechos	0	2,005,332
Productos	32	51
Aprovechamientos	0	0
Ingresos por Venta de Bienes y Prestación de Servicios	1,779,290	164,002
Participaciones, Aportaciones, Convenios, Incentivos Derivados de la Colaboración Fiscal y Fondos Distintos de Aportaciones	0	0
Transferencias, Asignaciones, Subsidios y Subvenciones, y Pensiones y Jubilaciones	2,565,423	2,349,786
Otros Orígenes de Operación	0	207,691
Aplicación	**4,396,768**	**4,936,560**
Servicios Personales	2,123,999	2,041,749
Materiales y Suministros	179,778	255,668
Servicios Generales	1,597,347	2,639,143
Transferencias Internas y Asignaciones al Sector Público	0	0
Transferencias al Resto del Sector Público	0	0
Subsidios y Subvenciones	0	0
Ayudas Sociales	0	0
Pensiones y Jubilaciones	0	0
Transferencias a Fideicomisos, Mandatos y Contratos Análogos	0	0
Transferencias a la Seguridad Social	0	0
Donativos	0	0
Transferencias al Exterior	0	0
Participaciones	0	0
Aportaciones	0	0
Convenios	0	0
Otras Aplicaciones de Operación	495,644	0
Flujos Netos de Efectivo por Actividades de Operación	**-52,024**	**-209,698**
Flujos de Efectivo de las Actividades de Inversión		
Origen	**0**	**0**
Bienes Inmuebles, Infraestructura y Construcciones en Proceso	0	0
Bienes Muebles	0	0
Otros Orígenes de Inversión	0	0
Aplicación	**15,660**	**10,238**
Bienes Inmuebles, Infraestructura y Construcciones en Proceso	0	0
Bienes Muebles	15,660	10,238
Otras Aplicaciones de Inversión	0	0
Flujos Netos de Efectivo por Actividades de Inversión	**-15,660**	**-10,238**
Flujos de Efectivo de las Actividades de Financiamiento		
Origen	**0**	**0**
Endeudamiento Neto	0	0
Interno	0	0
Externo	0	0
Otros Orígenes de Financiamiento	0	0
Aplicación	**0**	**0**
Servicios de la Deuda	0	0
Interno	0	0
Externo	0	0
Otras Aplicaciones de Financiamiento	0	0
Flujos Netos de Efectivo por Actividades de Financiamiento	**0**	**0**
Incremento/Disminución Neta en el Efectivo y Equivalentes al Efectivo	**-67,684**	**-219,936**
Efectivo y Equivalentes al Efectivo al Inicio del Ejercicio	**82,339**	**302,275**
Efectivo y Equivalentes al Efectivo al Final del Ejercicio	**14,656**	**82,339**

Bajo protesta de decir verdad declaramos que los Estados Financieros y sus notas, son razonablemente correctos y son responsabilidad del emisor.

ING. EDUARDO CENICEROS GARCIA
DIRECTOR GENERAL

Cuenta Pública 2025

SISTEMA DE AGUA DE CUENCAMÉ

Estado Analítico del Activo

Del 1 de Enero al 31 de Diciembre de 2025

(Cifras en Pesos)

Concepto	Saldo Inicial	Cargos del Periodo	Abonos del Periodo	Saldo Final	Variación del Periodo
ACTIVO	**1,510,534**	**10,676,893**	**10,491,751**	**1,695,676**	**185,142**
Activo Circulante	**1,322,316**	**10,661,233**	**10,480,681**	**1,502,869**	**180,553**
Efectivo y Equivalentes	82,339	5,678,733	5,746,417	14,656	-67,684
Derechos a Recibir Efectivo o Equivalentes	1,239,976	4,982,500	4,734,264	1,488,213	248,237
Derechos a Recibir Bienes o Servicios	0	0	0	0	0
Inventarios	0	0	0	0	0
Almacenes	0	0	0	0	0
Estimación por Pérdida o Deterioro de Activos Circulantes	0	0	0	0	0
Otros Activos Circulantes	0	0	0	0	0
Activo No Circulante	**188,218**	**15,660**	**11,071**	**192,808**	**4,589**
Inversiones Financieras a Largo Plazo	0	0	0	0	0
Derechos a Recibir Efectivo o Equivalentes a Largo Plazo	0	0	0	0	0
Bienes Inmuebles, Infraestructura y Construcciones en Proceso	0	0	0	0	0
Bienes Muebles	153,218	15,660	11,071	157,808	4,589
Activos Intangibles	35,000	0	0	35,000	0
Depreciación, Deterioro y Amortización Acumulada de Bienes	0	0	0	0	0
Activos Diferidos	0	0	0	0	0
Estimación por Pérdida o Deterioro de Activos no Circulantes	0	0	0	0	0
Otros Activos no Circulantes	0	0	0	0	0

Bajo protesta de decir verdad declaramos que los Estados Financieros y sus notas, son razonablemente correctos y son responsabilidad del emisor.

ING. EDUARDO CENICEROS GARCIA

DIRECTOR GENERAL

Cuenta Pública 2025
SISTEMA DE AGUA DE CUENCAMÉ
Flujo de Fondos
Del 1 de Enero al 31 de Diciembre de 2025
(Cifras en Pesos)

Concepto	Estimado / Aprobado	Devengado	Recaudado / Pagado
Rubros de Ingresos	**4,946,798**	**4,344,744**	**4,344,744**
Impuestos	0	0	0
Cuotas y Aportaciones de Seguridad Social	0	0	0
Contribuciones de Mejoras	0	0	0
Derechos	0	0	0
Productos	0	32	32
Aprovechamientos	0	0	0
Ingresos por Venta de Bienes, Prestación de Servicios y Otros Ingresos	2,108,134	1,779,290	1,779,290
Participaciones, Aportaciones, Convenios, Incentivos Derivados de la Colaboración Fiscal y Fondos Distintos de Aportaciones	0	0	0
Transferencias, Asignaciones, Subsidios y Subvenciones, y Pensiones y Jubilaciones	2,838,664	2,565,423	2,565,423
Ingresos Derivados de Financiamientos	0	0	0
Capítulos de Gasto	**4,946,798**	**3,946,784**	**3,916,784**
Servicios Personales	2,164,254	2,123,999	2,123,999
Materiales y Suministros	232,620	179,778	179,778
Servicios Generales	2541924.37	1,627,347	1,597,347
Transferencias, Asignaciones, Subsidios y Otras Ayudas	0	0	0
Bienes Muebles, Inmuebles e Intangibles	8,000	15,660	15,660
Inversión Pública	0	0	0
Inversiones Financieras y Otras Provisiones	0	0	0
Participaciones y Aportaciones	0	0	0
Deuda Pública	0	0	0
Total de las operaciones	**0**	**397,960**	**427,960**

Bajo protesta de decir verdad declaramos que los Estados Financieros y sus notas, son razonablemente correctos y son responsabilidad del emisor.

ING. EDUARDO CENICEROS GARCIA
DIRECTOR GENERAL

ENTE PUBLICO: SISTEMA DE AGUA DE CUENCAMÉ, DGO.

ARQUEO DE EFECTIVO EN CAJA AL 31 DE DICIEMBRE DE 2025

BILLETES:

	DENOMINACIÓN	EXISTENCIA	IMPORTE	TOTAL
	1,000.00	1	$ 1,000.00	$ 1,000.00
	500.00	11	$ 5,500.00	$ 5,500.00
	200.00	10	$ 2,000.00	$ 2,000.00
	100.00	0	$ -	$ -
	50.00	1	$ 50.00	$ 50.00
	20.00		$ -	$ -
				$ 8,550.00

MONEDAS:

	DENOMINACIÓN	EXISTENCIA	IMPORTE	TOTAL
	20.00		$ -	$ -
	10.00	1	$ 10.00	$ 10.00
	5.00		$ -	$ -
	2.00		$ -	$ -
	1.00	1	$ 1.00	$ 1.00
	0.50		$ -	$ -
	0.20		$ -	$ -
	0.10		$ -	$ -
				$ 11.00

CHEQUES:

NÚMERO	BANCO	ENTREGADO POR:	IMPORTE	TOTAL
			$	
			$	$

DOCUMENTOS:

NÚMERO	FECHA	EXPEDIDO POR:	IMPORTE	TOTAL
			$	
			$	$
		IMPORTE ARQUEADO		$ 8,561.00
		IMPORTE REGISTRO EN CAJA		$ 8,561.39
		DIFERENCIA		-$ 0.39

Declaro que los fondos aquí detallados, son todos los que existen bajo mi responsabilidad al momento del arqueo, los cuales fueron contados en mi presencia y me fueron devueltos a mi entera satisfacción.

Director General

ING. EDUARDO CENINCEROS GARCIA

SISTEMA DE AGUA DE CUENCAMÉ, DGO.
Relación de cuentas bancarias productivas específicas
Del 1 de Enero al 31 de Diciembre de 2025

Fondo, Programa o Convenio	Datos de la Cuenta Bancaria	
	Institucion Bancaria	Número de Cuenta
Ingresos propios	Banorte	1337327039

Bajo protesta de decir verdad declaramos que los Estados Financieros y sus notas, son razonablemente correctos y son responsabilidad del emisor.

ING. EDUARDO CENICEROS GARCIA
DIRECTOR GENERAL

CONCILIACIÓN BANCARIA

SISTEMA DE AGUA CUENCAME,DGO.
Banco: BANCO MERCANTIL DEL NORTE, S.A. Sucursal: 7452 No. Cta. 1337327039
Conciliación Bancaria correspondiente al mes de : DICIEMBRE 2025
Saldo en libros al 31 de DICIEMBRE de 2025 $ 6,094.20

Mas: Depósitos no acreditados por el banco.

FECHA	CONCEPTO	IMPORTE
31/12/2025	NOMINA JOSE RANGEL MARMOLEJO	$ 7,500.00

7,500.00

Menos: Cheques expedidos y no cobrados

FECHA	NUMERO	BENEFICIARIO	CONCEPTO	IMPORTE

$ -

Mas: Cargos del Banco no correspondidos.

FECHA	CONCEPTO	IMPORTE

$ -

Menos: Créditos del banco no correspondidos.

FECHA	CONCEPTO	IMPORTE

$ -

Saldo del Estado de Cuenta Bancario al 31 de DICIEMBRE de 2025 $ 13,594.20

ING. Eduardo Ceniceros Garcia
Director General

BANORTE

ESTADO DE CUENTA / ENLACE GLOBAL PM S/INTERESES

SISTEMA DE AGUA DE CUENCAME
CALLE FELIPE ANGELES 211
CUENCAME DE CENICEROS CENTRO
CUENCAME DGO. C.P. 35800
SUCURSAL: 7452 ENCAME
TIPO DE ENVÍO: CORREO

NO. DE CLIENTE: 26236482
RFC: SAC9405091VA

DATOS DE SUCURSAL:
PLAZA: 9981 PLAZA TORREON
DIRECCIÓN: ITURBIDE AV.CEBERINOS CENICEROS 110 CENTRO
TELÉFONO: 7630251

INFORMACIÓN DEL PERIODO	
Periodo	Del 01/Diciembre/2025 al 31/Diciembre/2025
Fecha de corte	31/Diciembre/2025
Moneda	PESOS

RESUMEN INTEGRAL

Producto	No. de Cuenta	CLABE	Saldo anterior	Saldo al corte
ENLACE GLOBAL PM S/INTERESES	1337327039	072 192 01337327039 3	$64,951.17	$13,594.20
TOTAL			$64,951.17	$13,594.20

DETALLE — ENLACE GLOBAL PM S/INT. ▼

Resumen del periodo	
Saldo inicial del periodo	$ 64,951.17
+ Total de depósitos	$ 233,170.00
- Total de retiros	$ 284,023.53
+ Intereses Netos Ganados	$ 0.00
- Total de comisiones Cobradas / Pagadas	$ 434.00
- IVA sobre comisiones (16%)	$ 69.44
- Intereses Cobrados / Pagados	$ 0.00
Saldo actual	$ 13,594.20
Saldo disponible al día*	$ 13,594.20

Saldo Promedio	
Saldo promedio mínimo	$ 10,000.00
En el Periodo 01 Dic al 31 Dic:	$ 51,241.01
Días que comprende el periodo	31

Intereses devengados	
Tasa Bruta Anual	**0.00%**
Interés Tasa Bruta Anual	$ 0.00
Retención de ISR	$ 0.00
INTERESES NETOS GANADOS	$ 0.00

Saldo no disponible al día	
Depósitos de Cheques S.B.C.	$0.00
Ret. Garantía Líquida	$0.00
Comisiones pendientes de aplicar	$0.00
Compras no aplicadas	$0.00
TOTAL	$0.00

Resumen de comisiones	
Cheques girados	8
Cheques girados sin comisión	0
Cheques girados con comisión	8
Importe de la comisión	$ 160.00
Por cheques devueltos	$ 0.00
Otras comisiones	$ 274.00

ENLACE GLOBAL PM S/INTERESES
(Saldo inicial de $64,951.17)

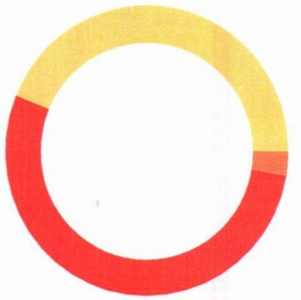

DEPÓSITOS	$233,170.00
RETIROS	$284,023.53
COMISIONES	$434.00
OTROS CARGOS	$69.44
SALDO FINAL	$13,594.20

DETALLE DE MOVIMIENTOS (PESOS) ▼

Enlace Global Pm S/Intereses

FECHA	DESCRIPCIÓN / ESTABLECIMIENTO	MONTO DEL DEPOSITO	MONTO DEL RETIRO	SALDO
30-NOV-25	SALDO ANTERIOR			64,951.17
01-DIC-25	RETIRO DEP. ELECTRONICO		12,000.00	52,951.17
01-DIC-25	COM NL90596 C01 R 1		5.50	52,945.67
01-DIC-25	IVA. COM. NOMINA LINEA		0.88	52,944.79
01-DIC-25	CHEQUE PAGADO 0000002		1,260.00	51,684.79
01-DIC-25	20251201400140BET0000493699650 SPEI RECIBIDO, BCO:0014 SANTANDER HR LIQ: 15:48:36 DEL CLIENTE SERVICIOS DE SALUD DE DURANGO DE LA CLABE 014190655108237534 CON RFC SSD960927CR4 CONCEPTO: ODC 129683 RECIBO 217880 REFERENCIA: 9369965 CVE RAST: 20251201400140BET0000493699650	174.00		51,858.79
01-DIC-25	20251201400140BET0000493699670 SPEI RECIBIDO, BCO:0014 SANTANDER HR LIQ: 15:48:36 DEL CLIENTE SERVICIOS DE SALUD DE DURANGO DE LA CLABE 014190655108237534 CON RFC SSD960927CR4 CONCEPTO: ODC 129683 RECIBO 217881 REFERENCIA: 9369967 CVE RAST: 20251201400140BET0000493699670	2,114.00		53,972.79
02-DIC-25	PAGO REFERENCIADO 545809233625 Impuesto Deposito Referenciado		11,526.00	42,446.79
02-DIC-25	PAGO REFERENCIADO 545809333625 Impuesto Deposito Referenciado		9,392.00	33,054.79
03-DIC-25	DEP.EFECTIVO	6,341.00		39,395.79
03-DIC-25	DEP.EFECTIVO	9,284.00		48,679.79
03-DIC-25	TRASPASO 0000251203 , DE LA CUENTA: 0883661149 Jimenez Ana Maria	2,479.00		51,158.79
03-DIC-25	TRASPASO 0000251203 , DE LA CUENTA: 1205351021 Pago agua casa Lorenzo Monteclaro corrie	1,014.00		52,172.79
05-DIC-25	DEP.EFECTIVO	7,419.50		59,592.29
05-DIC-25	DEP.EFECTIVO	9,302.00		68,894.29
05-DIC-25	DEP.EFECTIVO	4,662.50		73,556.79
08-DIC-25	CHEQUE PAGADO 0000005		1,000.00	72,556.79
08-DIC-25	CHEQUE PAGADO 0000003		1,260.00	71,296.79
09-DIC-25	COMPRA ORDEN DE PAGO SPEI 0091225 =REFERENCIA CTA/CLABE: 012190001959297683, BEM SPEI BCO:012 BENEF:MIGUEL ANGEL TALAMANTES GOME (DATO NO VERIF POR ESTA INST), PAGO DE HONORARIOS SERVICIOS CONTABLES CVE RASTREO: 8846APR1202512094747184150 RFC: TAGM700108943 IVA: 000000000000.00 BBVA MEXICO HORA LIQ: 09:48:14		10,600.00	60,696.79
09-DIC-25	TRANSFERENCIA - ENVIO; (SPEI; BANCA POR INTERNET) REFERENCIA: 0091225		5.00	60,691.79
09-DIC-25	I.V.A. ORDEN DE PAGO SPEI REFERENCIA: 0091225		0.80	60,690.99
09-DIC-25	COMPRA ORDEN DE PAGO SPEI 0091225 =REFERENCIA CTA/CLABE: 012194004754594351, BEM SPEI BCO:012 BENEF:FERNANDO BAIDON IBARR (DATO NO VERIF POR ESTA INST), pago de servicio pozo 6 CVE RASTREO: 8846APR1202512094747405872 RFC: BAIF590909FG7 IVA: 000000000000.00 BBVA MEXICO HORA LIQ: 10:48:22		20,880.00	39,810.99
09-DIC-25	TRANSFERENCIA - ENVIO; (SPEI; BANCA POR INTERNET) REFERENCIA: 0091225		5.00	39,805.99
09-DIC-25	I.V.A. ORDEN DE PAGO SPEI REFERENCIA: 0091225		0.80	39,805.19
09-DIC-25	DEP.EFECTIVO	8,659.50		48,464.69
09-DIC-25	DEP.EFECTIVO	6,983.00		55,447.69
11-DIC-25	CHEQUE PAGADO 0000007		1,000.00	54,447.69
11-DIC-25	TRASPASO A CUENTA DE TERCEROS 0000111225 IVA:00000000.00 , A LA CUENTA: 1220481930 PAGO DE LONA SAC AL R.F.C. DHE221116HQA		360.00	54,087.69
11-DIC-25	Comision x Internet 111225 Transferencias Tercero Banorte		3.00	54,084.69
11-DIC-25	IVA Com x Internet 111225 Transferencias Tercero Banorte		0.48	54,084.21
11-DIC-25	DEP.EFECTIVO	2,369.50		56,453.71
11-DIC-25	DEP.EFECTIVO	5,907.00		62,360.71
15-DIC-25	DEP.EFECTIVO	1,111.00		63,471.71
15-DIC-25	DEP.EFECTIVO	5,517.00		68,988.71
15-DIC-25	RETIRO DEP. ELECTRONICO		65,200.00	3,788.71
15-DIC-25	COM NL90596 C01 R 12		66.00	3,722.71
15-DIC-25	IVA. COM. NOMINA LINEA		10.56	3,712.15
15-DIC-25	RETIRO DEP. ELECTRONICO		3,200.00	512.15
15-DIC-25	COM NL90596 C02 R 1		5.50	506.65
15-DIC-25	IVA. COM. NOMINA LINEA		0.88	505.77
18-DIC-25	HSB5002622 SPEI RECIBIDO, BCO:0021 HSBC HR LIQ: 17:09:55 DEL CLIENTE AUTOSISTEMAS DE TORREON SA DE CV DE LA CLABE 021060040679615164 CON RFC AT0990618K58 CONCEPTO: PAGOS DE AUTOSISTEMAS DE TORREON SA CV REFERENCIA: 9025516 CVE RAST: HSB5002622	14,165.50		14,671.27

DETALLE DE MOVIMIENTOS (PESOS) (CONTINUACIÓN) ▼

Enlace Global Pm S/Intereses

FECHA	DESCRIPCIÓN / ESTABLECIMIENTO	MONTO DEL DEPOSITO	MONTO DEL RETIRO	SALDO
19-DIC-25	DEP.EFECTIVO	5,618.50		20,289.77
19-DIC-25	DEP.EFECTIVO	10,577.50		30,867.27
19-DIC-25	DEP.EFECTIVO	9,264.00		40,131.27
19-DIC-25	RETIRO DEP. ELECTRONICO		36,371.30	3,759.97
19-DIC-25	COM NL90596 C01 R 13		71.50	3,688.47
19-DIC-25	IVA. COM. NOMINA LINEA		11.44	3,677.03
19-DIC-25	DEPOSITO DE CUENTA DE TERCEROS 0000191225 DE LA CUENTA 1334947669 TRASPASO	80,000.00		83,677.03
20-DIC-25	RETIRO DEP. ELECTRONICO		29,494.00	54,183.03
20-DIC-25	COM NL90596 C01 R 6		33.00	54,150.03
20-DIC-25	IVA. COM. NOMINA LINEA		5.28	54,144.75
22-DIC-25	CHEQUE PAGADO 0000010		1,030.00	53,114.75
23-DIC-25	CHEQUE PAGADO 0000011		1,500.00	51,614.75
24-DIC-25	CHEQUE PAGADO 0000013		1,092.85	50,521.90
29-DIC-25	COMPRA ORDEN DE PAGO SPEI 2912202 =REFERENCIA CTA/CLABE: 014194605723325806, BEM SPEI BCO:014 BENEF:Eric Alberto Manara Gonzale (DATO NO VERIF POR ESTA INST), pago de cpu CVE RASTREO: 8846APR2202512294818806497 RFC: MAGE641109PB0 IVA: 000000000000.00 SANTANDER HORA LIQ: 10:01:54		4,060.00	46,461.90
29-DIC-25	TRANSFERENCIA - ENVIO; (SPEI; BANCA POR INTERNET) REFERENCIA: 2912202		5.00	46,456.90
29-DIC-25	I.V.A. ORDEN DE PAGO SPEI REFERENCIA: 2912202		0.80	46,456.10
29-DIC-25	TRASPASO A CUENTA DE TERCEROS 0029122025 IVA:00000000.00 , A LA CUENTA: 0153743618 pago dearreglo floral corona AL R.F.C. LOPM650324IG6		1,392.00	45,064.10
29-DIC-25	Comision x Internet 29122025 Transferencias Tercero Banorte		3.00	45,061.10
29-DIC-25	IVA Com x Internet 29122025 Transferencias Tercero Banorte		0.48	45,060.62
29-DIC-25	DEPOSITO DE CUENTA DE TERCEROS 0000000051 DE LA CUENTA 1338582974 PAGO DE AGUA DEL PERIODO SEPTIEMBRE A DICIEMBRE	2,228.00		47,288.62
30-DIC-25	CHEQUE PAGADO 0000014		1,300.00	45,988.62
30-DIC-25	DEPOSITO DE CUENTA DE TERCEROS 0000000049 DE LA CUENTA 1301564723 agua potable	13,177.00		59,165.62
31-DIC-25	DEP.EFECTIVO	8,242.50		67,408.12
31-DIC-25	DEP.EFECTIVO	5,996.50		73,404.62
31-DIC-25	DEP.EFECTIVO	3,063.50		76,468.12
31-DIC-25	RETIRO DEP. ELECTRONICO		70,105.38	6,362.74
31-DIC-25	COM NL90596 C01 R 13		71.50	6,291.24
31-DIC-25	IVA. COM. NOMINA LINEA		11.44	6,279.80
31-DIC-25	DEV. DEPOSITO ELECTRONICO	7,500.00		13,779.80
31-DIC-25	COMISION EMISION DE CHEQUERA - LIBRAMIENTO DE CHEQUE; (VENTANILLA) COM.CHQ.EXPED. LIQ 2025-12-31		160.00	13,619.80
31-DIC-25	I.V.A. LIQ 2025-12-31		25.60	13,594.20

OTROS ▼

Cargos Objetados en el Periodo

Folio	Fecha	Tipo de Cargo	Monto	Fecha de Cargo
N/A	N/A	N/A	N/A	N/A

Informe de Depósitos en efectivo (IDE) mayores a $15,000 pesos

Mes:	**DICIEMBRE de 2025**
Excedentes de depósitos	$ 95,318.50
Tipo de Cambio	$ 17.9667
Resumen por cliente del ejercicio 2025	
Monto de excedente de depósitos	$ 1,355,138.79

***Los depósitos en efectivo presentados en el presente informe son aquellos que exceden la cantidad de $15,000 (Quince mil pesos 00/100) de forma acumulada en todas las cuentas bajo titularidad del cliente dentro de un mes calendario.**

Ganancia Anual Total (GAT)

NO. DE CUENTA	GAT NOMINAL [1]	GAT REAL [2]	(+) INTERESES APLICABLES	(-) TOTAL DE COMISIONES
N/A	**N/A**	**N/A**	N/A	N/A

[1] Antes de Impuestos

[2] La GAT REAL es el rendimiento que obtendría después de descontar la inflación estimada

Advertencia: Incumplir sus obligaciones le puede generar comisiones.
El presente estado de cuenta no es un comprobante fiscal.

La fecha de corte coincide con la fecha de terminación del periodo que se señala en el presente estado de cuenta. Las operaciones efectuadas durante los días no laborales o después de la hora de corte de fin de día serán consideradas en nuestra contabilidad como realizadas en el siguiente día hábil bancario. Usted dispone de 90 días después de la fecha de corte para objetar la información contenida en su estado de cuenta, de no hacerlo se asumirá su conformidad al respecto.

Cuando no reciba su estado de cuenta durante los 20 días siguientes de la fecha de corte, y no haya dado instrucciones para que no se le envíe, favor de solicitarlo en su sucursal.

En el caso de avisos de modificaciones al contrato de adhesión, recuerde que, si así lo decide, tiene derecho a solicitar la cancelación de su cuenta dentro de los 30 días naturales posteriores a la notificación recibida, sin responsabilidad alguna a su cargo cubriendo, en su caso, los adeudos que se hayan generado a la fecha.

Aviso de privacidad

Ponemos a su disposición el Aviso de Privacidad en www.banorte.com en el entendido de que su información será tratada con sujeción a los fines establecidos en el referido Aviso de Privacidad.

Consultas, Reclamaciones, y Aclaraciones

Banco Mercantil del Norte S.A. Institución de Banca Múltiple, Grupo Financiero Banorte recibe las consultas, reclamaciones o aclaraciones, a través de su **Unidad Especializada de Atención a Usuarios (UNE)**, ubicada en Av. Paseo de la Reforma 195 Piso 1, Colonia Cuauhtémoc, C.P. 06500, Alcaldía Cuauhtémoc, Ciudad de México, Correo electrónico: une@banorte.com, o al Teléfono: **800 627 2292** así como en cualquiera de sus sucursales. En el caso de no obtener una respuesta satisfactoria o en el caso de requerir consultar y/o comparar información sobre comisiones podrá acudir a la Comisión Nacional para la Protección y Defensa de los Usuarios de Servicios Financieros www.condusef.gob.mx con número telefónico de atención en la Ciudad de México **(55) 5340 0999** y desde el interior de la República el **800 999 8080**.

Referencia de Abreviaturas

ABO	Abono	COM	Comisión	EDO	Estado	O/B	Otro Banco
ATM	Cajero Automático	CONS	Consulta	I.S.R	Impuesto Sobre la Renta	PZO	Plazo
BTE	Banorte	CPA	Compra	I.V.A	Impuesto al Valor Agregado	R.F.C	Registro Federal de Causantes
CAM	Cámara de compensación	CTA	Cuenta	INT	Interés (es)	REV	Reverso
CAP	Capital	DEP	Depósito	INTBC	Interbancaria	S.B.C	Saldo salvo Buen Cobro
CHEQ/CHQ	Cheque	DEV	Devolución	INV	Inversión	VEN	Ventanilla
CLABE	Clave Bancaria Estandarizada	DISP	Disposición/Dispersión	LIQ	Liquidación (Pago)		

Los productos anteriormente descritos se encuentran protegidos por el Instituto para la Protección del Ahorro Bancario (IPAB) hasta por un monto equivalente a 400,000 UDI por cliente, por Institución. Lo anterior de conformidad con las disposiciones legales que regulan a dicho Instituto. Vista la página www.ipab.org.mx

COMPROBANTE FISCAL DIGITAL ▼

1337327039 - ENLACE GLOBAL PM S/INTERESES

Folio Fiscal: 95A140E1-ED58-4187-AD97-D94FA5751E9E
No de Serie del Certificado del SAT: 00001000000714855070
No de Serie del Certificado del Emisor: 00001000000708802421
Fecha y hora de certificación: 2026-01-01T21:19:10
Lugar y fecha de elaboración: 64830 2025-12-31
Forma de pago: 03-Transferencia electrónica de fondos

Sello Digital del CFDI:

QaoBe5l+uAgGV3HvoAJYR0xRnFBaG4g2JUX9N9XPpu4tctWCdTns0BcZXWPiXxJ24oHe80sBNiGZU6VHQfi7Czk4xSwSS8ZQJYfAXMllKU6Z7F
eZbaxiYoQMFZ+0N8c6ejJSsJNgcOGfAUpTgasqG42O5L49Ncmaz4jixexcoO0KkvpLfJSdo9NCFge6OQRKoVGf8Vv+o/N3+m6R9NYHP4X0+pf
UaKMprK7t4SppP9ITA9saN3sFcrN8cSlghj4+BLp2AOq9t00i2XJhl8ZkvxlcHxSi/9uwvxQdC/k+W6iK/8WESEVZbHxdtWtBUt4/IUCejANkxpDqU
J/fYP6lzQ==

Sello del SAT:

PT5vi8owrAh7tJgPWVn1XjAMQumWsNP+GgzEAFots2rYi1T3A5TwgfVPoylZVFIYLMX7/Or+QkYqMg1uxjq6lFZwKIHPnVhCzabiXnI//74b4oHs
rTdfRxwYRa/RRXV75NZwTImw4ouhk1vC0sLCfmIL7SPBjHRFwC3Tp1KGoRK/LoY18XTXFHwnAm8qt2bDGR9Vp88d1TDjZnX2EyQY/cMy0QP
H+GtkPMwkQPd1SJHW2E/DhVejv1WvGdLUTryWTzSJ5kQNJcT3S7svJfp1kok24DYozIAZFaMu1QprWk8fdr5E9eL9qUCIh+DkGNW/iewYJGDn
mpiALqiB6t/V1A==

Cadena original del complemento de certificación:

||1.1|95A140E1-ED58-4187-AD97-D94FA5751E9E|2026-01-
01T21:19:10|DCD090706E42||QaoBe5l+uAgGV3HvoAJYR0xRnFBaG4g2JUX9N9XPpu4tctWCdTns0BcZXWPiXxJ24
oHe80sBNiGZU6VHQfi7Czk4xSwSS8ZQJYfAXMllKU6Z7FeZbaxiYoQMFZ+0N8c6ejJSsJNgcOGfAUpTgasqG42O5L49
Ncmaz4jixexcoO0KkvpLfJSdo9NCFge6OQRKoVGf8Vv+o/N3+m6R9NYHP4X0+pfUaKMprK7t4SppP9ITA9saN3sFcr
N8cSlghj4+BLp2AOq9t00i2XJhl8ZkvxlcHxSi/9uwvxQdC/k+W6iK/8WESEVZbHxdtWtBUt4/IUCejANkxpDqUJ/fYP6l
zQ==|00001000000714855070||

Versión CFDI: 4.0
Importe Total: QUINIENTOS TRES PESOS 44/100 M.N.
Unidad de Medida: E48-Unidad de servicio
Método de Pago: PUE-Pago en una sola exhibición
Lugar de Expedición: 64830
Régimen Fiscal: 601-General de Ley Personas Morales

Código Postal del Receptor: 35800
Régimen Fiscal del Receptor: 603-Personas Morales con Fines no Lucrativos
Uso del CFDI: G03-Gastos en general
Este documento es una representación impresa de un CFDI

SISTEMA DE AGUA DE CUENCAMÉ
ESTADO DE DURANGO
Auxiliares de Cuentas del 01/dic./2025 al 31/dic./2025
Con saldo y/o movimientos. (De la cuenta: 1112-01-003 a la 1112-01-003)
Cuentas de Registro

Usr: SUPERVISOR
Rep: rptAuxiliarCuentas

Fecha y hora de Impresión: 26/ene./2026 04:51 p. m.

Cuenta / Poliza	Fecha	Nombre de la Cuenta / Beneficiario	No. Factura	Cheque / Folio	Concepto	Saldo Inicial / Movimientos del Periodo Cargos	Abonos	Saldos
1112-01-003				**Cta. 039**		**$52,951.17**	**$233,170.00**	**$280,026.97**	**$6,094.20**
I00400	01/12/2025		01-12		IR:387, Gasto Corriente (INGRESO CORTE DE CAJA DIA 01 DICIEMBRE IR Folio: 3	$4,949.00	$0.00	$57,900.17
I00401	01/12/2025		01-12		IR:388, Gasto Corriente (INGRESO CORTE DE CAJA DIA 01 DICIEMBRE IR Folio: 3	$1,392.00	$0.00	$59,292.17
I00402	02/12/2025		02-12		IR:389, Gasto Corriente (INGRESO CORTE DE CAJA DIA 02 DICIEMBRE IR Folio: 3	$6,135.50	$0.00	$65,427.67
I00403	02/12/2025		02-12		IR:390, Gasto Corriente (INGRESO CORTE DE CAJA DIA 02 DICIEMBRE IR Folio: 3	$3,148.50	$0.00	$68,576.17
C00188	02/12/2025	TESORERIA DE LA FEDE	OCT	OCT	GP TESORERIA DE LA FEDERACION, Folio Pago: 140 (PAGO DE IMPUESTOS ME	$0.00	$11,526.00	$57,050.17
C00189	02/12/2025	TESORERIA DE LA FEDE	SEP	SEP	GP TESORERIA DE LA FEDERACION, Folio Pago: 141 (PAGO DE IMPUESTOS ME	$0.00	$9,392.00	$47,658.17
I00405	03/12/2025		03-12		IR:392, Gasto Corriente (INGRESO CORTE DE CAJA DIA 03 DICIEMBRE IR Folio: 3	$3,102.00	$0.00	$50,760.17
I00406	04/12/2025		04-12		IR:393, Gasto Corriente (INGRESO CORTE DE CAJA DIA 04 DICIEMBRE IR Folio: 3	$6,179.00	$0.00	$56,939.17
I00407	04/12/2025		04-12		IR:394, Gasto Corriente (INGRESO CORTE DE CAJA DIA 04 DICIEMBRE IR Folio: 3	$4,137.00	$0.00	$61,076.17
I00408	05/12/2025		05-12		IR:395, Gasto Corriente (INGRESO CORTE DE CAJA DIA 05 DICIEMBRE IR Folio: 3	$3,966.50	$0.00	$65,042.67
I00409	05/12/2025		05-12		IR:396, Gasto Corriente (INGRESO CORTE DE CAJA DIA 05 DICIEMBRE IR Folio: 3	$696.00	$0.00	$65,738.67
I00410	08/12/2025		08-12		IR:397, Gasto Corriente (INGRESO CORTE DE CAJA DIA 08 DICIEMBRE IR Folio: 3	$6,040.50	$0.00	$71,779.17
I00411	08/12/2025		08-12		IR:398, Gasto Corriente (INGRESO CORTE DE CAJA DIA 08 DICIEMBRE IR Folio: 3	$2,619.00	$0.00	$74,398.17
I00413	08/12/2025		08-12		IR:400, Gasto Corriente (INGRESO CORTE DE CAJA DIA 08 DICIEMBRE IR Folio: 4	$348.00	$0.00	$74,746.17
C00184	08/12/2025	PROVEEDOR GENERAL	CHEQUE 05	CHEQUE 05	GP PROVEEDOR GENERAL, Folio Pago: 136 (COMPRA DE MATERIALES DE LIMP	$0.00	$1,000.00	$73,746.17
I00412	09/12/2025		09-12		IR:399, Gasto Corriente (INGRESO CORTE DE CAJA DIA 09 DICIEMBRE IR Folio: 3	$6,635.00	$0.00	$80,381.17
C00190	09/12/2025	BAIDON IBARRA FERNAI	5267	5267	GP BAIDON IBARRA FERNANDO, Folio Pago: 142 (REMPLAZO DE BOMBA DEL P(	$0.00	$20,880.00	$59,501.17
C00198	09/12/2025	MIGUEL ANGEL TALAMA	39		GP MIGUEL ANGEL TALAMANTES GOMEZ, Folio Pago: 150 (HONORARIOS DEL M	$0.00	$10,600.00	$48,901.17
I00414	10/12/2025		10-12		IR:401, Gasto Corriente (INGRESO CORTE DE CAJA DIA 10 DICIEMBRE IR Folio: 4	$2,369.50	$0.00	$51,270.67
I00415	11/12/2025		11-12		IR:402, Gasto Corriente (INGRESO CORTE DE CAJA DIA 11 DICIEMBRE IR Folio: 4	$4,341.00	$0.00	$55,611.67
I00416	11/12/2025		11-12		IR:403, Gasto Corriente (INGRESO CORTE DE CAJA DIA 11 DICIEMBRE IR Folio: 4	$1,566.00	$0.00	$57,177.67
C00185	11/12/2025	PROVEEDOR GENERAL	CHEQUE 07	CHEQUE 07	GP PROVEEDOR GENERAL, Folio Pago: 137 (COMPRA DE MATERIAL DE LIMPIEZ	$0.00	$1,000.00	$56,177.67
C00191	11/12/2025	DUSOL HERMANOS	DD18	DD18	GP DUSOL HERMANOS , Folio Pago: 143 (IMPRESION DE LONA COMO IDENTIFIC	$0.00	$360.00	$55,817.67
I00417	12/12/2025		12-12		IR:404, Gasto Corriente (INGRESO CORTE DE CAJA DIA 12 DICIEMBRE IR Folio: 4	$1,111.00	$0.00	$56,928.67
I00418	15/12/2025		15-12		IR:405, Gasto Corriente (INGRESO CORTE DE CAJA DIA 15 DICIEMBRE IR Folio: 4	$5,120.50	$0.00	$62,049.17
I00419	15/12/2025		15-12		IR:406, Gasto Corriente (INGRESO CORTE DE CAJA DIA 15 DICIEMBRE IR Folio: 4	$396.50	$0.00	$62,445.67
C00178	15/12/2025			RECIBOS	GP Folio: 27 (NOMINA QUINCENAL DEL 01 AL 15 DICIEMBRE. GP Folio: 27)	$0.00	$65,294.45	-$2,848.78
C00179	15/12/2025			RECIBOS	Cancelación GP Folio: 27 (NOMINA QUINCENAL DEL 01 AL 15 DICIEMBRE. Cancel	$0.00	-$65,294.45	$62,445.67
I00420	17/12/2025		17-12		IR:407, Gasto Corriente (INGRESO CORTE DE CAJA DIA 17 DICIEMBRE IR Folio: 4	$5,618.50	$0.00	$68,064.17
I00421	18/12/2025		18-12		IR:408, Gasto Corriente (INGRESO CORTE DE CAJA DIA 18 DICIEMBRE IR Folio: 4	$8,906.50	$0.00	$76,970.67
I00422	18/12/2025		18-12		IR:409, Gasto Corriente (INGRESO CORTE DE CAJA DIA 18 DICIEMBRE IR Folio: 4	$1,671.00	$0.00	$78,641.67

SISTEMA DE AGUA DE CUENCAMÉ
ESTADO DE DURANGO
Auxiliares de Cuentas del 01/dic./2025 al 31/dic./2025
Con saldo y/o movimientos. (De la cuenta: 1112-01-003 a la 1112-01-003)
Cuentas de Registro

Usr: SUPERVISOR
Rep: rptAuxiliarCuentas

Fecha y hora de Impresión: 26/ene./2026 04:51 p. m.

Cuenta		Nombre de la Cuenta				Saldo Inicial	Movimientos del Periodo		
Poliza	Fecha	Beneficiario	No. Factura	Cheque / Folio	Concepto		Cargos	Abonos	Saldos
I00423	19/12/2025		19-12		IR:410, Gasto Corriente (INGRESO CORTE DE CAJA DIA 19 DICIEMBRE IR Folio: 4		$9,282.00	$0.00	$87,923.67
I00424	19/12/2025		19-12		IR:411, Gasto Corriente (INGRESO CORTE DE CAJA DIA 19 DICIEMBRE IR Folio: 4		$14,147.50	$0.00	$102,071.17
I00431	19/12/2025		32BE		IR:418, Gasto Corriente (INGRESO DE SUBSIDIO IR Folio: 418)		$80,000.00	$0.00	$182,071.17
C00186	23/12/2025	PROVEEDOR GENERAL	CHEQUE 11-		CHEQUE 11 (MANTENIMIENTO DE REDES Y PAGO DE VIATICOS. GP PROVEEDC		$0.00	$1,500.00	$180,571.17
C00186	23/12/2025	PROVEEDOR GENERAL	CHEQUE 11-		CHEQUE 13 (MANTENIMIENTO DE REDES Y PAGO DE VIATICOS. GP PROVEEDC		$0.00	$1,092.85	$179,478.32
I00425	24/12/2025		24-12		IR:412, Gasto Corriente (INGRESO CORTE DE CAJA DIA 24 DICIEMBRE IR Folio: 4		$7,198.50	$0.00	$186,676.82
I00426	24/12/2025		24-12		IR:413, Gasto Corriente (INGRESO CORTE DE CAJA DIA 24 DICIEMBRE IR Folio: 4		$1,044.00	$0.00	$187,720.82
I00427	29/12/2025		29-12		IR:414, Gasto Corriente (INGRESO CORTE DE CAJA DIA 29 DICIEMBRE IR Folio: 4		$5,614.50	$0.00	$193,335.32
I00428	29/12/2025		29-12		IR:415, Gasto Corriente (INGRESO CORTE DE CAJA DIA 29 DICIEMBRE IR Folio: 4		$2,610.00	$0.00	$195,945.32
C00192	29/12/2025	ERIC ALBERTO MANARA	8861	8861	GP ERIC ALBERTO MANARA GONZALEZ, Folio Pago: 144 (COMPRA DE CPU PAR		$0.00	$4,060.00	$191,885.32
C00193	29/12/2025	MAGDALENA LOPEZ PEF	3859	3859	GP MAGDALENA LOPEZ PEREZ, Folio Pago: 145 (CORONA FLORAL. GP MAGDAL		$0.00	$1,392.00	$190,493.32
I00429	30/12/2025		30-12		IR:416, Gasto Corriente (INGRESO CORTE DE CAJA DIA 30 DICIEMBRE IR Folio: 4		$3,063.50	$0.00	$193,556.82
C00187	30/12/2025	MORALES PEREZ CARLC	CHEQUES 02	CHEQUES 0	CHEQUE 10 (COMBUSTIBLES MES DE DICIEMBRE. GP MORALES PEREZ CARL		$0.00	$1,030.00	$192,526.82
C00187	30/12/2025	MORALES PEREZ CARLC	CHEQUES 02	CHEQUES 0	CHEQUE 02 (COMBUSTIBLES MES DE DICIEMBRE. GP MORALES PEREZ CARLC		$0.00	$1,260.00	$191,266.82
C00187	30/12/2025	MORALES PEREZ CARLC	CHEQUES 02	CHEQUES 0	CHEQUE 03 (COMBUSTIBLES MES DE DICIEMBRE. GP MORALES PEREZ CARLC		$0.00	$1,260.00	$190,006.82
C00187	30/12/2025	MORALES PEREZ CARLC	CHEQUES 02	CHEQUES 0	CHEQUE 14 (COMBUSTIBLES MES DE DICIEMBRE. GP MORALES PEREZ CARLC		$0.00	$1,300.00	$188,706.82
I00404	31/12/2025		03-12		IR:391, Gasto Corriente (INGRESO CORTE DE CAJA DIA 03 DICIEMBRE IR Folio: 3		$9,084.50	$0.00	$197,791.32
I00430	31/12/2025		31-12		IR:417, Gasto Corriente (INGRESO CORTE DE CAJA DIA 31 DICIEMBRE IR Folio: 4		$13,177.00	$0.00	$210,968.32
C00180	31/12/2025	EMPLEADOS SISTEMA D		RECIBOS	GP Folio: 28 (NOMINA QUINCENAL DEL 01 AL 15 DICIEMBRE. GP Folio: 28)		$0.00	$68,400.00	$142,568.32
C00181	31/12/2025	EMPLEADOS SISTEMA D		RECIBOS	DEVOLUCION (NOMINA QUINCENAL DEL 15 AL 31 DICIEMBRE. GP Folio: 29)		$0.00	$7,500.00	$135,068.32
C00181	31/12/2025	EMPLEADOS SISTEMA D		RECIBOS	DEVOLUCION (NOMINA QUINCENAL DEL 15 AL 31 DICIEMBRE. GP Folio: 29)		$7,500.00	$0.00	$142,568.32
C00181	31/12/2025	EMPLEADOS SISTEMA D		RECIBOS	GP Folio: 29 (NOMINA QUINCENAL DEL 15 AL 31 DICIEMBRE. GP Folio: 29)		$0.00	$70,105.38	$72,462.94
C00182	31/12/2025	EMPLEADOS SISTEMA D		RECIBOS	GP Folio: 30 (AGUINALDO. GP Folio: 30)		$0.00	$36,371.30	$36,091.64
C00183	31/12/2025	EMPLEADOS SISTEMA D		RECIBOS	GP Folio: 31 (NOMINA QUINCENAL DEL 01 AL 15 SEPTIEMBRE. GP Folio: 31)		$0.00	$29,494.00	$6,597.64
C00194	31/12/2025	BANCO MERCANTIL DEL	ESTADO DE (	2	GP Directo 149 BANCO MERCANTIL DEL NORTE SA INSTITUCION DE BANCA MUI		$0.00	$503.44	$6,094.20
D00016	31/12/2025				CHEQUE 04 (CANCELACION DE CHEQUES DICIEMBRE)		$0.00	$0.00	$6,094.20
D00016	31/12/2025				CHEQUE 06 (CANCELACION DE CHEQUES DICIEMBRE)		$0.00	$0.00	$6,094.20
D00016	31/12/2025				CHEQUE 08 (CANCELACION DE CHEQUES DICIEMBRE)		$0.00	$0.00	$6,094.20
D00016	31/12/2025				CHEQUE 09 (CANCELACION DE CHEQUES DICIEMBRE)		$0.00	$0.00	$6,094.20
D00016	31/12/2025				CHEQUE 12 (CANCELACION DE CHEQUES DICIEMBRE)		$0.00	$0.00	$6,094.20
					Total :	**52,951.17**	**233,170.00**	**280,026.97**	**6,094.20**

SISTEMA DE AGUA DE CUENCAME, DGO.

INVENTARIO DE BIENES MUEBLES

ACTUALIZADO AL 31 DE DICIEMBRE DE 2025

Código	Descripción del Bien	Modelo	Marca	No. de Serie	Ubicación del Bien	Partida/Tipo de Bien	Fecha de Adquisición	Costo de Adquisición
1241 MOBILIARIO Y EQUIPO DE ADMINISTRACION								**$78,972.07**
SAC/1-5111-1	ESTACION DE TRABAJO	S/M	S/M	S/N	ADMINISTRACION	511	09/10/2015	4,350.24
SAC/1-5112-1	SILLA GERENCIAL	S/M	S/M	S/N	ADMINISTRACION	511	09/10/2015	1,762.92
SAC/1-5114-1	ARCHIVERO 4 GAVETAS	S/M	S/M	S/S	ADMINISTRACION	511	ANTERIOR	0.00
SAC/2-5111-1	ESCRITORIO BASICO	S/M	S/M	S/N	ADMINISTRACION	511	09/10/2015	0.00
SAC/2-5111-2	ESCRITORIO BASICO	S/M	S/M	S/N	ADMINISTRACION	511	09/10/2015	2,200.33
SAC/2-5111-3	ESCRITORIO BASICO	S/M	S/M	S/N	ADMINISTRACION	511	09/10/2015	2,200.33
SAC/2-5112-1	SILLA SECRETARIAL	S/M	S/M	S/N	ADMINISTRACION	511	09/10/2015	0.00
SAC/2-5112-2	SILLA GERENCIAL	S/M	S/M	S/N	ADMINISTRACION	511	09/10/2015	1,762.92
SAC/2-5112-3	SILLA GERENCIAL	S/M	S/M	S/N	ADMINISTRACION	511	09/10/2015	1,762.92
SAC/2-5112-4	SILLA (TUBULAR TAPIZADA)	S/M	S/M	S/N	ADMINISTRACION	511	09/10/2015	0.00
SAC/2-5112-5	SILLA (TUBULAR TAPIZADA)	S/M	S/M	S/N	ADMINISTRACION	511	ANTERIOR	0.00
SAC/2-5112-6	SILLA (TUBULAR TAPIZADA)	S/M	S/M	S/N	ADMINISTRACION	511	ANTERIOR	1,762.92
SAC/2-5116-1	MESA PLEGABLE	S/M	S/M	S/N	ADMINISTRACION	511	31/05/2023	430.17
SAC/3-5111-1	ESCRITORIO BASICO	S/M	S/M	S/N	ADMINISTRACION	511	ANTERIOR	2,200.33
SAC/3-5111-2	ESCRITORIO 6 CAJONES	S/M	S/M	S/N	ADMINISTRACION	511	ANTERIOR	0.00
SAC/3-5114-1	ARCHIVERO 4 GAVETAS	S/M	S/M	S/N	ADMINISTRACION	511	ANTERIOR	0.00
SAC/3-5116-1	MESA DE MADERA	S/M	S/M	S/N	ADMINISTRACION	511	ANTERIOR	0.00
SAC/3-5191-1	DESPACHADOR DE AGUA	S/M	S/M	S/N	ADMINISTRACION	511	09/10/2015	3,099.68
SAC/3-5191-2	CALEFACTOR	S/M	HEA TWAVE HF 152 TURBO	S/N	ADMINISTRACION	511	31/12/2017	801.72
	Subtotal 511 Muebles de Oficina y Estantería							**$22,334.48**
	Subtotal 512 Muebles, Excepto de Oficina y Estantería							**$0.00**
	Subtotal 513 Bienes Artísticos, Culturales y Científicos							**$0.00**
SAC/2-5151-1	COMPUTADORA DE ESCRITORIO	ACTECK -ACER	S/M	61100833542	ADMINISTRACION	515	09/11/2016	6,475.00
SAC/2-5151-2	COMPUTADORA ESCRITORIO	CORE I 3	CORE I 3	2350685042473	ADMINISTRACION	515	19/10/2015	0.00
SAC/2-5151-3	COMPUTADORA ESCRITORIO	EL-450	CORE I 3	21104000763	ADMINISTRACION	515	ANTERIOR	5,690.00
SAC/2-5152-1	IMPRESORA MULTIFUNCIONAL	L-210	EPSON	525K355170	ADMINISTRACION	515	ANTERIOR	8,990.00
SAC/2-5153-1	IMPRESORA MULTIFUNCIONAL	CN1206M2G1	HP	S/N	ADMINISTRACION	515	03/01/2023	0.00
SAC/2-5153-2	MULTIFUNCIONAL	MFC-L8900CDW	BROTHER	U64646L3F224813	ADMINISTRACION	515	17/02/2025	12,160.00
SAC/3-5151-1	COMPUTADORA	S/M	SAMSUNG	S/N	ADMINISTRACION	515	ANTERIOR	6,130.00
SAC/3-5152-1	LAPTOP	SATELLITE INTEL CORE	TOSHIBA	S/N	ADMINISTRACION	515	11/03/2016	10,590.00
SAC/3-5152-2	MULTIFUNCIONAL	S/M	HP	CNJ805QX	ADMINISTRACION	515	ANTERIOR	0.00
SAC/3-5153-1	IMPRESORA MULTIFUNCIONAL	MFCL 8850 CDW	LASER BROTHER	S/N	ADMINISTRACION	515	22/07/2016	3,102.59
	CPU PARA EQUIPO DE COMPUTO		DELL	S/N	ADMINISTRACION	515	29/12/2025	3,500.00
	Subtotal 515 Equipo de Cómputo y de Tecnologías de la Información							**$56,637.59**
	Subtotal 519 Otros Mobiliarios y Equipos de Administración							**$0.00**
242 MOBILIARIO Y EQUIPO EDUCACIONAL Y RECREATIVO								**$0.00**
	Subtotal 521 Equipos y Aparatos Audiovisuales							**$0.00**
	Subtotal 523 Cámaras Fotográficas y de Video							**$0.00**
1243 EQUIPO E INSTRUMENTAL MEDICO Y DE LABORATORIO								**$0.00**
	Subtotal 531 Equipo Médico y de Laboratorio							**$0.00**
	Subtotal 532 Instrumental Médico y de Laboratorio							**$0.00**
1244 VEHICULOS Y EQUIPO DE TRANSPORTE								**$0.00**
	Subtotal 541 Vehículos y Equipo Terrestre							**$0.00**
	Subtotal 542 Carrocerías y Remolques							**$0.00**
1246 MAQUINARIA, OTROS EQUIPOS Y HERRAMIENTAS								**$78,835.43**
	Subtotal 562 Maquinaria y Equipo Industrial							**$0.00**
SAC/1-5651-1	CELULAR SAMSUNG GALAXY	S/M	S/M	N/A	ADMINISTRACION	565	30/11/2019	17,241.38
SAC/1-5651-2	CELULAR	LTE	SAMSUNG	N/A	ADMINISTRACION	565	17/01/2022	18,267.12
SAC/1-5651-3	CELULAR	S/M	KODAK	KD50	ADMINISTRACION	565	22/08/2023	904.31
SAC/1-5651-4	CELULAR	S/M	ALCATEL	N/A	ADMINISTRACION	565	ANTERIOR	0.00
SAC/1-5231-1	CAMARA	VPC-51213	S/M	S/S	ADMINISTRACION	565	ANTERIOR	0.00
	Subtotal 565 Equipo de Comunicación y Telecomunicación							**$36,412.81**
	Subtotal 566 Equipos de Generación Eléctrica, Aparatos y Accesorios Eléctricos							**$0.00**
SAC/3-5691-1	BOMBA SUMERGIBLE POZO 5	7.5 HP	ALTAMIRA	KORK3 DE 4	ADMINISTRACION	567	04/11/2022	12,800.00
SAC/3-5691-2	MOTOR SUMERGIBLE	7.5 HP 3X230V	ALTAMIRA	S/S	ADMINISTRACION	567	04/11/2022	12,400.00
SAC/3-5691-3	BOMBA SUMERGIBLE POZO 6	1 HP	ALTAMIRA	KORK07 R10-15	ADMINISTRACION	567	24/11/2022	3,046.08
SAC/3-5691-4	MOTOR SUMERGIBLE	1HP 3X230V	ALTAMIRA	S/S	ADMINISTRACION	567	24/11/2022	3,938.54
SAC/3-5691-5	BOMBA DOSIFICADORA POZO 5	PD 051-838 NI	S/M	S/S	ADMINISTRACION	567	12/01/2024	10,238.00
	Subtotal 567 Herramientas y Máquinas-Herramienta							**$42,422.62**
	569 Otros Equipos							**$0.00**
	TOTAL GENERAL BIENES MUEBLES							**$157,807.50**

SISTEMA DE AGUA DE CUENCAME, DGO.

INVENTARIO DE BIENES INMUEBLES

ACTUALIZADO AL 31 DE DICIEMBRE DE 2025

Código	Descripción del Bien	Ubicación del Inmueble	Partida/Tipo de Bien	Fecha de Adquisición	Costo de Adquisición
BIENES INMUEBLES					**$0.00**
581-0001	Terreno para planta potabilizadora	Col. El Saltito, Durango, Dgo.	581	20-mar-15	
581-0002	Terreno para tanque elevado	Fracc. Guadalupe, Durango, Dgo.	581	15-jul-18	
581-0003	Terreno para oficinas administrativas	Blvd. Durango No. 450, Durango, Dgo.	581	10-may-16	
	Subtotal 581 - Terrenos				**$0.00**
583-001	Edificio de oficinas centrales	Blvd. Durango No. 450, Durango, Dgo.	583	01-sep-17	
583-002	Edificio de laboratorio de calidad del agua	Parque Industrial, Durango, Dgo.	583	30-nov-20	
	Subtotal 583 - Edificios no Residenciales				**$0.00**
INFRAESTRUCTURA					**$0.00**
623-001	Planta potabilizadora "Guadiana"	Col. El Saltito, Durango, Dgo.		25-jun-18	
623-002	Red de distribución principal	Zona Norte, Durango, Dgo.		12-abr-19	
623-003	Tanque elevado "La Forestal"	Fracc. La Forestal, Durango, Dgo.		30-ago-21	
623-004	Pozo San Miguel	Col. El Saltito, Durango, Dgo.		01-ene-18	
623-005	Pozo profundo "La Estrella"	Col. Zarco, S/N Durango, Dgo.		01-ago-19	
	Subtotal Infraestructura de Agua Potable, Saneamiento, Hirdoagricola y Control de Inundaciones				**$0.00**
	TOTAL GENERAL				**$0.00**

SISTEMA DE AGUA DE CUENCAMÉ, DGO.

INVENTARIO DE ACTIVOS INTANGIBLES

ACTUALIZADO AL 31 DE DICIEMBRE DE 2025

Código	Descripción del Bien	Partida/Tipo de Bien	Fecha de Adquisición	Costo de Adquisición
	Subtotal 591 Software			**$0.00**
	Subtotal 595 Concesiones			$0.00
597-001	LICENCIAS	597		$35,000.00
	Subtotal 597 Licencias Informáticas e Intelectuales			**$35,000.00**
	TOTA ACTIVOS INTANGIBLES			**$35,000.00**

Cuenta Pública 2025
SISTEMA DE AGUA DE CUENCAMÉ
Estado Analítico de la Deuda y Otros Pasivos
Del 1 de Enero al 31 de Diciembre de 2025
(Cifras en Pesos)

Denominación de las Deudas	Moneda de Contratación	Institución o País Acreedor	Saldo Inicial del Periodo	Saldo Final del Periodo
DEUDA PÚBLICA				
Corto Plazo				
Deuda Interna			**0**	**0**
Instituciones de Crédito	Peso	México	0	0
Títulos y Valores	Peso	México	0	0
Arrendamientos Financieros	Peso	México	0	0
Deuda Externa			**0**	**0**
Organismos Financieros Internacionales	Peso	México	0	0
Deuda Bilateral	Peso	México	0	0
Títulos y Valores	Peso	México	0	0
Arrendamientos Financieros	Peso	México	0	0
Subtotal de Deuda Pública a Corto Plazo			**0**	**0**
Largo Plazo				
Deuda Interna			**0**	**0**
Instituciones de Crédito	Peso	México	0	0
Títulos y Valores	Peso	México	0	0
Arrendamientos Financieros	Peso	México	0	0
Deuda Externa			**0**	**0**
Organismos Financieros Internacionales	Peso	México	0	0
Deuda Bilateral	Peso	México	0	0
Títulos y Valores	Peso	México	0	0
Arrendamientos Financieros	Peso	México	0	0
Subtotal de Deuda Pública a Largo Plazo			**0**	**0**
Total de Otros Pasivos	Peso	México	**3,207,489**	**2,080,898**
Total de Deuda Pública y Otros Pasivos			**3,207,489**	**2,080,898**

Bajo protesta de decir verdad declaramos que los Estados Financieros y sus notas, son razonablemente correctos y son responsabilidad del emisor.

ING. EDUARDO CENICEROS GARCIA
DIRECTOR GENERAL

Cuenta Pública 2025
SISTEMA DE AGUA DE CUENCAMÉ
Endeudamiento Neto
Del 1 de Enero al 31 de Diciembre de 2025
(Cifras en Pesos)

Identificación de Crédito o Instrumento	Contratación / Colocación	Amortización	Endeudamiento Neto
Créditos Bancarios			
			0
			0
			0
			0
			0
			0
			0
			0
			0
Total Créditos Bancarios	**0**	**0**	**0**
Otros Instrumentos de Deuda			
			0
			0
			0
			0
			0
			0
			0
			0
			0
Total Otros Instrumentos de Deuda	**0**	**0**	**0**
TOTAL	**0**	**0**	**0**

Bajo protesta de decir verdad declaramos que los Estados Financieros y sus notas, son razonablemente correctos y son responsabilidad del emisor.

ING. EDUARDO CENICEROS GARCIA
DIRECTOR GENERAL

Cuenta Pública 2025
SISTEMA DE AGUA DE CUENCAMÉ
Intereses de la Deuda
Del 1 de Enero al 31 de Diciembre de 2025
(Cifras en Pesos)

Identificación de Crédito o Instrumento	Devengado	Pagado
Créditos Bancarios		
Total de intereses de Créditos Bancarios	**0**	**0**
Otros Instrumentos de Deuda		
Total de intereses de Otros Instrumentos de Deuda	**0**	**0**
TOTAL	**0**	**0**

Bajo protesta de decir verdad declaramos que los Estados Financieros y sus notas, son razonablemente correctos y son responsabilidad del emisor.

ING. EDUARDO CENICEROS GARCIA
DIRECTOR GENERAL

Cuenta Pública 2025
SISTEMA DE AGUA DE CUENCAMÉ
Informe sobre Pasivos Contingentes
Del 1 de Enero al 31 de Diciembre de 2025
(Cifras en Pesos)

En cumplimiento a lo dispuesto en los artículos 46, Fracción I, Inciso f) y 52 de la Ley General de Contabilidad Gubernamental y de conformidad con lo establecido en el Capítulo VII, Numeral II, Inciso h) del Manual de Contabilidad Gubernamental emitido por el CONAC, el Ente Público informa lo siguiente:

Cuenta	Concepto	Importe
	NO SE TIENE CONOCIMIENTO DE POSIBLES DEMANDAS LABORALES, POR LO CUAL NO SE CONSIDERAN PASIVOS CONTINGENTES PARA EL SISTEMA DE AGUA DE CUENCAMÉ.	
	TOTAL	

Bajo protesta de decir verdad declaramos que los Estados Financieros y sus notas, son razonablemente correctos y son responsabilidad del emisor.

ING. EDUARDO CENICEROS GARCIA
DIRECTOR GENERAL

Cuenta Pública 20
SISTEMA DE AGUA DE CUENCAMÉ
Estado Analítico de Ingresos
Del 1 de Enero al 31 de Diciembre de 2025
(Cifras en Pesos)

Rubro de Ingresos / Fuente de Financiamiento	Ingreso					Diferencia
	Estimado	Ampliaciones / (Reducciones)	Modificado	Devengado	Recaudado	
Impuestos	0	0	0	0	0	0
Cuotas y Aportaciones de Seguridad Social	0	0	0	0	0	0
Contribuciones de Mejoras	0	0	0	0	0	0
Derechos	0	0	0	0	0	0
Productos	0	32	32	32	32	32
Aprovechamientos	0	0	0	0	0	0
Ingresos por Venta de Bienes, Prestación de Servicios y Otros Ingresos	2,108,134	526,382	2,634,516	1,779,290	1,779,290	-328,844
Participaciones, Aportaciones, Convenios, Incentivos Derivados de la Colaboración Fiscal y Fondos Distintos de Aportaciones	0	0	0	0	0	0
Transferencias, Asignaciones, Subsidios y Subvenciones, y Pensiones y Jubilaciones	2,838,664	490,643	3,329,306	2,565,423	2,565,423	-273,241
Ingresos Derivados de Financiamientos	0	0	0	0	0	0
Total	**4,946,798**	**1,017,056**	**5,963,854**	**4,344,744**	**4,344,744**	
				Ingresos excedentes		**-602,054**

Rubro de Ingresos / Fuente de Financiamiento	Ingreso					Diferencia
	Estimado	Ampliaciones / (Reducciones)	Modificado	Devengado	Recaudado	
Ingresos del Poder Ejecutivo Federal o Estatal y de los Municipios	**0**	**0**	**0**	**0**	**0**	**0**
Impuestos	0	0	0	0	0	0
Cuotas y Aportaciones de Seguridad Social	0	0	0	0	0	0
Contribuciones de Mejoras	0	0	0	0	0	0
Derechos	0	0	0	0	0	0
Productos	0	0	0	0	0	0
Aprovechamientos	0	0	0	0	0	0
Participaciones, Aportaciones, Convenios, Incentivos Derivados de la Colaboración Fiscal y Fondos Distintos de Aportaciones	0	0	0	0	0	0
Transferencias, Asignaciones, Subsidios y Subvenciones, y Pensiones y Jubilaciones	0	0	0	0	0	0
Ingresos de los Entes Públicos de los Poderes Legislativo y Judicial, de los Órganos Autónomos y del Sector Paraestatal o Paramunicipal, así como de las Empresas Productivas del Estado	**4,946,798**	**1,017,056**	**5,963,854**	**4,344,744**	**4,344,744**	**-602,054**
Cuotas y Aportaciones de Seguridad Social	0	0	0	0	0	0
Productos	0	32	32	32	32	32
Ingresos por Venta de Bienes, Prestación de Servicios y Otros Ingresos	2,108,134	526,382	2,634,516	1,779,290	1,779,290	-328,844
Transferencias, Asignaciones, Subsidios y Subvenciones, y Pensiones y Jubilaciones	2,838,664	490,643	3,329,306	2,565,423	2,565,423	-273,241
Ingresos derivados de financiamiento	**0**	**0**	**0**	**0**	**0**	**0**
Ingresos Derivados de Financiamientos	0	0	0	0	0	0
Total	**4,946,798**	**1,017,056**	**5,963,854**	**4,344,744**	**4,344,744**	
				Ingresos excedentes		**-602,054**

Bajo protesta de decir verdad declaramos que los Estados Financieros y sus notas, son razonablemente correctos y son responsabilidad del emisor.

ING. EDUARDO CENICEROS GARCIA
DIRECTOR GENERAL

Cuenta Pública 2025

SISTEMA DE AGUA DE CUENCAMÉ

Conciliación entre los Ingresos Presupuestarios y Contables

Correspondiente del 1 de Enero al 31 de Diciembre de 2025

(Cifras en pesos)

1. Total de Ingresos Presupuestarios	**4,344,744**
2. Más Ingresos Contables No Presupuestarios	**0**
2.1 Ingresos Financieros	0
2.2 Incremento por Variación de Inventarios	0
2.3 Disminución del Exceso de Estimaciones por Pérdida o Deterioro u Obsolescencia	0
2.4 Disminución del Exceso de Provisiones	0
2.5 Otros Ingresos y Beneficios Varios	0
2.6 Otros Ingresos Contables No Presupuestarios	0
3. Menos Ingresos Presupuestarios No Contables	**0**
3.1 Aprovechamientos Patrimoniales	0
3.2 Ingresos Derivados de Financiamientos	0
3.3 Otros Ingresos Presupuestarios No Contables	0
4. Total de Ingresos Contables	**4,344,744**

Bajo protesta de decir verdad declaramos que los Estados Financieros y sus notas, son razonablemente correctos y son responsabilidad del emisor.

ING. EDUARDO CENICEROS GARCIA
DIRECTOR GENERAL

Cuenta Pública

SISTEMA DE AGUA DE CUENCAMÉ

Estado Analítico del Ejercicio del Presupuesto de Egresos

Clasificación por Objeto del Gasto (Capítulo y Concepto)

Del 1 de Enero al 31 de Diciembre de 2025

(Cifras en Pesos)

Concepto	Egresos					Subejercicio
	Aprobado	Ampliaciones/ (Reducciones)	Modificado	Devengado	Pagado	
Servicios Personales	**2,164,254**	**30,375**	**2,194,629**	**2,123,999**	**2,123,999**	**70,630**
Remuneraciones al Personal de Carácter Permanente	1,744,367	-196,098	1,548,269	1,491,459	1,491,459	56,810
Remuneraciones al Personal de Carácter Transitorio	0	0	0	0	0	0
Remuneraciones Adicionales y Especiales	417,761	35,503	453,264	439,444	439,444	13,820
Seguridad Social	0	0	0	0	0	0
Otras Prestaciones Sociales y Económicas	2,126	190,970	193,096	193,096	193,096	0
Previsiones	0	0	0	0	0	0
Pago de Estímulos a Servidores Públicos	0	0	0	0	0	0
Materiales y Suministros	**232,620**	**58,755**	**291,374**	**179,778**	**179,778**	**111,596**
Materiales de Administración, Emisión de Documentos y Artículos Oficiales	11,447	105,254	116,701	35,659	35,659	81,042
Alimentos y Utensilios	4,118	6,272	10,390	10,014	10,014	376
Materias Primas y Materiales de Producción y Comercialización	0	0	0	0	0	0
Materiales y Artículos de Construcción y de Reparación	53,227	-34,047	19,180	19,180	19,180	0
Productos Químicos, Farmacéuticos y de Laboratorio	0	0	0	0	0	0
Combustibles, Lubricantes y Aditivos	147,972	-4,050	143,923	114,563	114,563	29,359
Vestuario, Blancos, Prendas de Protección y Artículos Deportivos	9,527	-9,527	0	0	0	0
Materiales y Suministros Para Seguridad	0	0	0	0	0	0
Herramientas, Refacciones y Accesorios Menores	6,329	-5,148	1,181	362	362	819
Servicios Generales	**2,541,924**	**911,927**	**3,453,851**	**1,627,347**	**1,597,347**	**1,826,504**
Servicios Básicos	2,304,396	514,142	2,818,538	1,344,795	1,344,795	1,473,743
Servicios de Arrendamiento	3,500	16,380	19,880	18,000	18,000	1,880
Servicios Profesionales, Científicos, Técnicos y Otros Servicios	100,000	51,311	151,311	151,310	121,310	1
Servicios Financieros, Bancarios y Comerciales	7,341	0	7,341	7,308	7,308	34
Servicios de Instalación, Reparación, Mantenimiento y Conservación	88,833	332,877	421,710	80,664	80,664	341,047
Servicios de Comunicación Social y Publicidad	0	0	0	0	0	0
Servicios de Traslado y Viáticos	26,854	-9,097	17,757	17,384	17,384	374
Servicios Oficiales	1,000	1,078	2,078	1,414	1,414	664
Otros Servicios Generales	10,000	5,235	15,235	6,472	6,472	8,762
Transferencias, Asignaciones, Subsidios y Otras Ayudas	**0**	**0**	**0**	**0**	**0**	**0**
Transferencias Internas y Asignaciones al Sector Público	0	0	0	0	0	0
Transferencias al Resto del Sector Público	0	0	0	0	0	0
Subsidios y Subvenciones	0	0	0	0	0	0
Ayudas Sociales	0	0	0	0	0	0
Pensiones y Jubilaciones	0	0	0	0	0	0
Transferencias a Fideicomisos, Mandatos y Otros Análogos	0	0	0	0	0	0
Transferencias a la Seguridad Social	0	0	0	0	0	0
Donativos	0	0	0	0	0	0
Transferencias al Exterior	0	0	0	0	0	0
Bienes Muebles, Inmuebles e Intangibles	**8,000**	**16,000**	**24,000**	**15,660**	**15,660**	**8,340**
Mobiliario y Equipo de Administración	0	16,000	16,000	15,660	15,660	340
Mobiliario y Equipo Educacional y Recreativo	0	0	0	0	0	0
Equipo e Instrumental Médico y de Laboratorio	0	0	0	0	0	0
Vehículos y Equipo de Transporte	0	0	0	0	0	0
Equipo de Defensa y Seguridad	0	0	0	0	0	0
Maquinaria, Otros Equipos y Herramientas	8,000	0	8,000	0	0	8,000
Activos Biológicos	0	0	0	0	0	0
Bienes Inmuebles	0	0	0	0	0	0

Cuenta Pública 2025
SISTEMA DE AGUA DE CUENCAMÉ
Estado Analítico del Ejercicio del Presupuesto de Egresos
Clasificación por Objeto del Gasto (Capitulo y Concepto)
Del 1 de Enero al 31 de Diciembre de 2025
(Cifras en Pesos)

Concepto	Egresos					Subejercicio
	Aprobado	Ampliaciones/ (Reducciones)	Modificado	Devengado	Pagado	
Activos Intangibles	0	0	0	0	0	0
Inversión Pública	**0**	**0**	**0**	**0**	**0**	**0**
Obra Pública en Bienes de Dominio Público	0	0	0	0	0	0
Obra Pública en Bienes Propios	0	0	0	0	0	0
Proyectos Productivos y Acciones de Fomento	0	0	0	0	0	0
Inversiones Financieras y Otras Provisiones	**0**	**0**	**0**	**0**	**0**	**0**
Inversiones Para el Fomento de Actividades Productivas	0	0	0	0	0	0
Acciones y Participaciones de Capital	0	0	0	0	0	0
Compra de Títulos y Valores	0	0	0	0	0	0
Concesión de Préstamos	0	0	0	0	0	0
Inversiones en Fideicomisos, Mandatos y Otros Análogos	0	0	0	0	0	0
Otras Inversiones Financieras	0	0	0	0	0	0
Provisiones para Contingencias y Otras Erogaciones Especiales	0	0	0	0	0	0
Participaciones y Aportaciones	**0**	**0**	**0**	**0**	**0**	**0**
Participaciones	0	0	0	0	0	0
Aportaciones	0	0	0	0	0	0
Convenios	0	0	0	0	0	0
Deuda Pública	**0**	**0**	**0**	**0**	**0**	**0**
Amortización de la Deuda Pública	0	0	0	0	0	0
Intereses de la Deuda Pública	0	0	0	0	0	0
Comisiones de la Deuda Pública	0	0	0	0	0	0
Gastos de la Deuda Pública	0	0	0	0	0	0
Costo por Coberturas	0	0	0	0	0	0
Apoyos Financieros	0	0	0	0	0	0
Adeudos de Ejercicios Fiscales Anteriores (Adefas)	0	0	0	0	0	0
Total del Egreso	**4,946,798**	**1,017,056**	**5,963,854**	**3,946,784**	**3,916,784**	**2,017,070**

Bajo protesta de decir verdad declaramos que los Estados Financieros y sus notas, son razonablemente correctos y son responsabilidad del emisor.

ING. EDUARDO CENICEROS GARCIA
DIRECTOR GENERAL

Cuenta Pública 2025
SISTEMA DE AGUA DE CUENCAMÉ
Estado Analítico del Ejercicio del Presupuesto de Egresos
Clasificación Económica (por Tipo de Gasto)
Del 1 de Enero al 31 de Diciembre de 2025
(Cifras en Pesos)

Concepto	Egresos					Subejercicio
	Aprobado	Ampliaciones/ (Reducciones)	Modificado	Devengado	Pagado	
Gasto Corriente	4,936,744	1,002,785	5,939,529	3,931,124	3,901,124	2,008,405
Gasto de Capital	10,054	14,271	24,326	15,660	15,660	8,666
Amortización de la Deuda y Disminución de Pasivos	0	0	0	0	0	0
Pensiones y Jubilaciones	0	0	0	0	0	0
Participaciones	0	0	0	0	0	0
Total del Egreso	**4,946,798**	**1,017,056**	**5,963,854**	**3,946,784**	**3,916,784**	**2,017,070**

Bajo protesta de decir verdad declaramos que los Estados Financieros y sus notas, son razonablemente correctos y son responsabilidad del emisor.

ING. EDUARDO CENICEROS GARCIA
DIRECTOR GENERAL

Cuenta Pública 2025
SISTEMA DE AGUA DE CUENCAMÉ
Estado Analítico del Ejercicio del Presupuesto de Egresos
Clasificación Administrativa
Del 1 de Enero al 31 de Diciembre de 2025
(Cifras en Pesos)

Concepto	Egresos					Subejercicio
	Aprobado	Ampliaciones/ (Reducciones)	Modificado	Devengado	Pagado	
ORGANISMO DESCENTRALIZADO	**4,946,798**	**1,017,056**	**5,963,854**	**3,946,784**	**3,916,784**	**2,017,070**
DIRECCION	4,946,798	1,017,056	5,963,854	3,946,784	3,916,784	2,017,070
Total del Egreso	**4,946,798**	**1,017,056**	**5,963,854**	**3,946,784**	**3,916,784**	**2,017,070**

Bajo protesta de decir verdad declaramos que los Estados Financieros y sus notas, son razonablemente correctos y son responsabilidad del emisor.

ING. EDUARDO CENICEROS GARCIA
DIRECTOR GENERAL

Cuenta Pública 2025
SISTEMA DE AGUA DE CUENCAMÉ
Estado Analítico del Ejercicio del Presupuesto de Egresos
Clasificación Funcional (Finalidad y Función)
Del 1 de Enero al 31 de Diciembre de 2025
(Cifras en Pesos)

Concepto	Egresos					Subejercicio
	Aprobado	Ampliaciones/ (Reducciones)	Modificado	Devengado	Pagado	
Gobierno	**0**	**0**	**0**	**0**	**0**	**0**
Legislación	0	0	0	0	0	0
Justicia	0	0	0	0	0	0
Coordinación de la Política de Gobierno	0	0	0	0	0	0
Relaciones Exteriores	0	0	0	0	0	0
Asuntos Financieros y Hacendarios	0	0	0	0	0	0
Seguridad Nacional	0	0	0	0	0	0
Asuntos de Orden Público y de Seguridad Interior	0	0	0	0	0	0
Otros Servicios Generales	0	0	0	0	0	0
Desarrollo Social	**4,946,798**	**1,017,056**	**5,963,854**	**3,946,784**	**3,916,784**	**2,017,070**
Protección Ambiental	0	0	0	0	0	0
Vivienda y Servicios a la Comunidad	4,946,798	1,017,056	5,963,854	3,946,784	3,916,784	2,017,070
Salud	0	0	0	0	0	0
Recreación, Cultura y Otras Manifestaciones Sociales	0	0	0	0	0	0
Educación	0	0	0	0	0	0
Protección Social	0	0	0	0	0	0
Otros Asuntos Sociales	0	0	0	0	0	0
Desarrollo Económico	**0**	**0**	**0**	**0**	**0**	**0**
Asuntos Económicos, Comerciales y Laborales en General	0	0	0	0	0	0
Agropecuaria, Silvicultura, Pesca y Caza	0	0	0	0	0	0
Combustibles y Energía	0	0	0	0	0	0
Minería, Manufacturas y Construcción	0	0	0	0	0	0
Transporte	0	0	0	0	0	0
Comunicaciones	0	0	0	0	0	0
Turismo	0	0	0	0	0	0
Ciencia, Tecnología e Innovación	0	0	0	0	0	0
Otras Industrias y Otros Asuntos Económicos	0	0	0	0	0	0
Otras no Clasificadas en Funciones Anteriores	**0**	**0**	**0**	**0**	**0**	**0**
Transacciones de la Deuda Publica / Costo Financiero de la Deuda	0	0	0	0	0	0
Transferencias, Participaciones y Aportaciones entre Diferentes Niveles y Ordenes de Gobierno	0	0	0	0	0	0
Saneamiento del Sistema Financiero	0	0	0	0	0	0
Adeudos de Ejercicios Fiscales Anteriores	0	0	0	0	0	0
Total del Egreso	**4,946,798**	**1,017,056**	**5,963,854**	**3,946,784**	**3,916,784**	**2,017,070**

Bajo protesta de decir verdad declaramos que los Estados Financieros y sus notas, son razonablemente correctos y son responsabilidad del emisor.

ING. EDUARDO CENICEROS GARCIA
DIRECTOR GENERAL

Cuenta Pública 2
SISTEMA DE AGUA DE CUENCAMÉ
Gasto por Categoría Programática
Del 1 de Enero al 31 de Diciembre de 2025
(Cifras en Pesos)

Concepto	Egresos					Subejercicio
	Aprobado	Ampliaciones/ (Reducciones)	Modificado	Devengado	Pagado	
Programas	**4,946,798**	**1,017,056**	**5,963,854**	**3,946,784**	**3,916,784**	**2,017,070**
Subsidios: Sector Social y Privado o Entidades Federativas y Municipios	**0**	**0**	**0**	**0**	**0**	**0**
Sujetos a Reglas de Operación	0	0	0	0	0	0
Otros Subsidios	0	0	0	0	0	0
Desempeño de las Funciones	**4,946,798**	**1,017,056**	**5,963,854**	**3,946,784**	**3,916,784**	**2,017,070**
Prestación de Servicios Públicos	4,946,798	1,017,056	5,963,854	3,946,784	3,916,784	2,017,070
Provisión de Bienes Públicos	0	0	0	0	0	0
Planeación, seguimiento y evaluación de políticas públicas	0	0	0	0	0	0
Promoción y fomento	0	0	0	0	0	0
Regulación y supervisión	0	0	0	0	0	0
Funciones de las Fuerzas Armadas (Únicamente Gobierno Federal)	0	0	0	0	0	0
Específicos	0	0	0	0	0	0
Proyectos de Inversión	0	0	0	0	0	0
Administrativos y de Apoyo	**0**	**0**	**0**	**0**	**0**	**0**
Apoyo al proceso presupuestario y para mejorar la eficiencia institucional	0	0	0	0	0	0
Apoyo a la función pública y al mejoramiento de la gestión	0	0	0	0	0	0
Operaciones ajenas	0	0	0	0	0	0
Compromisos	**0**	**0**	**0**	**0**	**0**	**0**
Obligaciones de cumplimiento de resolución jurisdiccional	0	0	0	0	0	0
Desastres Naturales	0	0	0	0	0	0
Obligaciones	**0**	**0**	**0**	**0**	**0**	**0**
Pensiones y jubilaciones	0	0	0	0	0	0
Aportaciones a la seguridad social	0	0	0	0	0	0
Aportaciones a fondos de estabilización	0	0	0	0	0	0
Aportaciones a fondos de inversión y reestructura de pensiones	0	0	0	0	0	0
Programas de Gasto Federalizado (Gobierno Federal)	**0**	**0**	**0**	**0**	**0**	**0**
Gasto Federalizado	0	0	0	0	0	0
Participaciones a entidades federativas y municipios	0	0	0	0	0	0
Costo financiero, deuda o apoyos a deudores y ahorradores de la banca	0	0	0	0	0	0
Adeudos de ejercicios fiscales anteriores	0	0	0	0	0	0
Total del Egreso	**4,946,798**	**1,017,056**	**5,963,854**	**3,946,784**	**3,916,784**	**2,017,070**

Bajo protesta de decir verdad declaramos que los Estados Financieros y sus notas, son razonablemente correctos y son responsabilidad del emisor.

ING. EDUARDO CENICEROS GARCIA
DIRECTOR GENERAL

Cuenta Pública 2025

SISTEMA DE AGUA DE CUENCAMÉ

Conciliación entre los Egresos Presupuestarios y los Gastos Contables

Correspondiente del 1 de Enero al 31 de Diciembre de 2025

(Cifras en pesos)

1. Total de Egresos Presupuestarios	**3,946,784**
2. Menos Egresos Presupuestarios No Contables	**195,438**
2.1 Materias Primas y Materiales de Producción y Comercialización	0
2.2 Materiales y Suministros	179,778
2.3 Mobiliario y Equipo de Administración	15,660
2.4 Mobiliario y Equipo Educacional y Recreativo	0
2.5 Equipo e Instrumental Médico y de Laboratorio	0
2.6 Vehículos y Equipo de Transporte	0
2.7 Equipo de Defensa y Seguridad	0
2.8 Maquinaria, Otros Equipos y Herramientas	0
2.9 Activos Biológicos	0
2.10 Bienes Inmuebles	0
2.11 Activos Intangibles	0
2.12 Obra Pública en Bienes de Dominio Público	0
2.13 Obra Pública en Bienes Propios	0
2.14 Acciones y Participaciones de Capital	0
2.15 Compra de Títulos y Valores	0
2.16 Concesión de Préstamos	0
2.17 Inversiones en Fideicomisos, Mandatos y Otros Análogos	0
2.18 Provisiones para Contingencias y Otras Erogaciones Especiales	0
2.19 Amortización de la Deuda Pública	0
2.20 Adeudos de Ejercicios Fiscales Anteriores (ADEFAS)	0
2.21 Otros Egresos Presupuestales No Contables	0
3. Más Gastos Contables No Presupuestarios	**179,778**
3.1 Estimaciones, Depreciaciones, Deterioros, Obsolescencia y Amortizaciones	0
3.2 Provisiones	0
3.3 Disminución de Inventarios	0
3.4 Otros Gastos	0
3.5 Inversión Pública no Capitalizable	0
3.6 Materiales y Suministros (Consumos)	179,778
3.7 Otros Gastos Contables No Presupuestales	0
4. Total de Gasto Contable	**3,931,124**

Bajo protesta de decir verdad declaramos que los Estados Financieros y sus notas, son razonablemente correctos y son responsabilidad del emisor.

ING. EDUARDO CENICEROS GARCIA

DIRECTOR GENERAL

Cuenta Pública 2025
SISTEMA DE AGUA DE CUENCAMÉ
Indicadores de Postura Fiscal
Del 1 de Enero al 31 de Diciembre de 2025
(Cifras en pesos)

Concepto	Estimado/Aprobado	Devengado	Recaudado/Pagado
I. Ingresos Presupuestarios	**4,946,798**	**4,344,744**	**4,344,744**
1. Ingresos del Gobierno de la Entidad Federativa	0	0	0
2. Ingresos del Sector Paraestatal	4,946,798	4,344,744	4,344,744
II. Egresos Presupuestarios	**4,946,798**	**3,946,784**	**3,916,784**
3. Egresos del Gobierno de la Entidad Federativa	0	0	0
4. Egresos del Sector Paraestatal	4,946,798	3,946,784	3,916,784
III. Balance Presupuestario (Superávit o Déficit) (III = I - II)	**0**	**397,960**	**427,960**

Concepto	Estimado/Aprobado	Devengado	Recaudado/Pagado
III. Balance presupuestario (Superávit o Déficit)	**0**	**397,960**	**427,960**
IV. Intereses, Comisiones y Gastos de la Deuda	0	0	0
V. Balance Primario (Superávit o Déficit) (V= III + IV)	**0**	**397,960**	**427,960**

Concepto	Estimado/Aprobado	Devengado	Recaudado/Pagado
A. Financiamiento	0	0	0
B. Amortización de la deuda	0	0	0
C. Financiamiento Neto	**0**	**0**	**0**

Bajo protesta de decir verdad declaramos que los Estados Financieros y sus notas, son razonablemente correctos y son responsabilidad del emisor.

ING. EDUARDO CENICEROS GARCIA
DIRECTOR GENERAL

M.F. Diana Gabriela Gaitán Garza

Auditora Superior del Estado de Durango

P r e s e n t e:

Por medio del presente escrito manifiesto que no se genera los **Indicadores de Resultados,** en virtud de que el artículo 48 en correlación con el artículo 46 de la Ley General de Contabilidad Gubernamental, no establece la obligación de que el sistema de contabilidad gubernamental genere informes sobre este punto en mención.

Municipio de Cuencamé, Dgo., a 31 de Diciembre de 2025

ATENTAMENTE

ING. EDUARDO CENICEROS GARCIA

DIRECTOR GENERAL

SISTEMA DE AGUA CUENCAMÉ, DGO.

SISTEMA DE AGUA DE CUENCAMÉ, DGO.
Programas y Proyectos de Inversión
Del 01 de Enero al 31 de Diciembre de 2025
(Cifras en pesos)

Programa o Proyecto	Importe
TOTAL	**0**

Bajo protesta de decir verdad declaramos que los Estados Financieros y sus notas, son razonablemente correctos y son responsabilidad del emisor.

ING. EDUARDO CENICEROS GARCIA
DIRECTOR GENERAL

Cuenta Pública 2025
Sistema de Agua de Cuencamé, Dgo.
Esquemas Bursatiles y de Cobertura Financiera
Del 1 de Enero al 31 de Diciembre de 2025
(Cifras en Pesos)

El sistema de agua potable, durante el ejercicio 2025, no estableció estrategias financieras para protegerse contra pérdidas o riesgos (cobertura financiera) ni cuenta con esquemas bursatiles.

Bajo protesta de decir verdad declaramos que los Estados Financieros y sus notas, son razonablemente correctos y son responsabilidad del emisor.

ING. EDUARDO CENICEROS GARCIA
DIRECTOR GENERAL

SISTEMA DE AGUA DE CUENCAME (a)
Estado de Situación Financiera Detallado - LDF
Al 31 de diciembre de 2024 y al 31 de Diciembre de 2025 (b)
(PESOS)

Concepto (c)	2025 (d)	31 de diciembre de 2024 (e)	Concepto (c)	2025 (d)	31 de diciembre de 2024 (e)
ACTIVO			**PASIVO**		
Activo Circulante			**Pasivo Circulante**		
a. Efectivo y Equivalentes (a=a1+a2+a3+a4+a5+a6+a7)	14,656	82,339	a. Cuentas por Pagar a Corto Plazo (a=a1+a2+a3+a4+a5+a6+a7+a8+a9)	2,080,898	3,207,489
a1) Efectivo	8,561	0	a1) Servicios Personales por Pagar a Corto Plazo	0	0
a2) Bancos/Tesoreria	6,094	82,339	a2) Proveedores por Pagar a Corto Plazo	2,041,371	3,182,731
a3) Bancos/Dependencias y Otros	0	0	a3) Contratistas por Obras Públicas por Pagar a Corto Plazo	0	0
a4) Inversiones Temporales (Hasta 3 meses)	0	0	a4) Participaciones y Aportaciones por Pagar a Corto Plazo	0	0
a5) Fondos con Afectación Especifica	0	0	a5) Transferencias Otorgadas por Pagar a Corto Plazo	0	0
a6) Depósitos de Fondos de Terceros en Garantía y/o Administración	0	0	a6) Intereses, Comisiones y Otros Gastos de la Deuda Pública por Pagar a Corto Plazo	0	0
a7) Otros Efectivos y Equivalentes	0	0	a7) Retenciones y Contribuciones por Pagar a Corto Plazo	39,527	24,758
b. Derechos a Recibir Efectivo o Equivalentes (b=b1+b2+b3+b4+b5+b6+b7)	1,488,213	1,239,976	a8) Devoluciones de la Ley de Ingresos por Pagar a Corto Plazo	0	0
b1) Inversiones Financieras de Corto Plazo	0	0	a9) Otras Cuentas por Pagar a Corto Plazo	0	0
b2) Cuentas por Cobrar a Corto Plazo	0	0	b. Documentos por Pagar a Corto Plazo (b=b1+b2+b3)	0	0
b3) Deudores Diversos por Cobrar a Corto Plazo	-174	0	b1) Documentos Comerciales por Pagar a Corto Plazo	0	0
b4) Ingresos por Recuperar a Corto Plazo	0	0	b2) Documentos con Contratistas por Obras Públicas por Pagar a Corto Pl	0	0
b5) Deudores por Anticipos de la Tesoreria a Corto Plazo	0	0	b3) Otros Documentos por Pagar a Corto Plazo	0	0
b6) Préstamos Otorgados a Corto Plazo	0	0	c. Porción a Corto Plazo de la Deuda Pública a Largo Plazo (c=c1+c2)	0	0
b7) Otros Derechos a Recibir Efectivo o Equivalentes a Corto Plazo	1,488,387	1,239,976	c1) Porción a Corto Plazo de la Deuda Pública	0	0
c. Derechos a Recibir Bienes o Servicios (c=c1+c2+c3+c4+c5)	0	0	c2) Porción a Corto Plazo de Arrendamiento Financiero	0	0
c1) Anticipo a Proveedores por Adquisición de Bienes y Prestación de Servicios a Corto Plazo	0	0	d. Títulos y Valores a Corto Plazo	0	0
c2) Anticipo a Proveedores por Adquisición de Bienes Inmuebles y Muebles a Corto Plazo	0	0	e. Pasivos Diferidos a Corto Plazo (e=e1+e2+e3)	0	0
c3) Anticipo a Proveedores por Adquisición de Bienes Intangibles a Corto Plazo	0	0	e1) Ingresos Cobrados por Adelantado a Corto Plazo	0	0
c4) Anticipo a Contratistas por Obras Públicas a Corto Plazo	0	0	e2) Intereses Cobrados por Adelantado a Corto Plazo	0	0
c5) Otros Derechos a Recibir Bienes o Servicios a Corto Plazo	0	0	e3) Otros Pasivos Diferidos a Corto Plazo	0	0
d. Inventarios (d=d1+d2+d3+d4+d5)	0	0	f. Fondos y Bienes de Terceros en Garantía y/o Administración a Corto Plazo (f=f1+f2+f3+f4+f5+f6)	0	0
d1) Inventario de Mercancías para Venta	0	0	f1) Fondos en Garantía a Corto Plazo	0	0
d2) Inventario de Mercancías Terminadas	0	0	f2) Fondos en Administración a Corto Plazo	0	0
d3) Inventario de Mercancías en Proceso de Elaboración	0	0	f3) Fondos Contingentes a Corto Plazo	0	0
d4) Inventario de Materias Primas, Materiales y Suministros para Producción	0	0	f4) Fondos de Fideicomisos, Mandatos y Contratos Análogos a Corto Plazo	0	0
d5) Bienes en Tránsito	0	0	f5) Otros Fondos de Terceros en Garantía y/o Administración a Corto Plazo	0	0
e. Almacenes	0	0	f6) Valores y Bienes en Garantía a Corto Plazo	0	0
f. Estimación por Pérdida o Deterioro de Activos Circulantes (f=f1+f2)	0	0	g. Provisiones a Corto Plazo (g=g1+g2+g3)	0	0
f1) Estimaciones para Cuentas Incobrables por Derechos a Recibir Efectivo o Equivalentes	0	0	g1) Provisión para Demandas y Juicios a Corto Plazo	0	0
f2) Estimación por Deterioro de Inventarios	0	0	g2) Provisión para Contingencias a Corto Plazo	0	0
g. Otros Activos Circulantes (g=g1+g2+g3+g4)	0	0	g3) Otras Provisiones a Corto Plazo	0	0
g1) Valores en Garantía	0	0	h. Otros Pasivos a Corto Plazo (h=h1+h2+h3)	0	0
g2) Bienes en Garantía (excluye depósitos de fondos)	0	0	h1) Ingresos por Clasificar	0	0
g3) Bienes Derivados de Embargos, Decomisos, Aseguramientos y Dación en Pago	0	0	h2) Recaudación por Participar	0	0
g4) Adquisición con Fondos de Terceros	0	0	h3) Otros Pasivos Circulantes	0	0
IA. Total de Activos Circulantes (IA = a + b + c + d + e + f + g)	1,502,869	1,322,316	**IIA. Total de Pasivos Circulantes (IIA = a + b + c + d + e + f + g + h)**	2,080,898	3,207,489
Activo No Circulante			**Pasivo No Circulante**		
a. Inversiones Financieras a Largo Plazo	0	0	a. Cuentas por Pagar a Largo Plazo	0	0
b. Derechos a Recibir Efectivo o Equivalentes a Largo Plazo	0	0	b. Documentos por Pagar a Largo Plazo	0	0
c. Bienes Inmuebles, Infraestructura y Construcciones en Proceso	0	0	c. Deuda Pública a Largo Plazo	0	0
d. Bienes Muebles	157,808	153,218	d. Pasivos Diferidos a Largo Plazo	0	0
e. Activos Intangibles	35,000	35,000	e. Fondos y Bienes de Terceros en Garantía y/o en Administración a Largo Plazo	0	0
f. Depreciación, Deterioro y Amortización Acumulada de Bienes	0	0	f. Provisiones a Largo Plazo	0	0
g. Activos Diferidos	0	0			
h. Estimación por Pérdida o Deterioro de Activos no Circulantes	0	0	**IIB. Total de Pasivos No Circulantes (IIB = a + b + c + d + e + f)**	0	0
i. Otros Activos no Circulantes	0	0			
			II. Total del Pasivo (II = IIA + IIB)	2,080,898	3,207,489
IB. Total de Activos No Circulantes (IB = a + b + c + d + e + f + g + h + i)	192,808	188,218			
			HACIENDA PÚBLICA/PATRIMONIO		
I. Total del Activo (I = IA + IB)	1,695,676	1,510,534			
			IIIA. Hacienda Pública/Patrimonio Contribuido (IIIA = a + b + c)	0	0
			a. Aportaciones	0	0
			b. Donaciones de Capital	0	0
			c. Actualización de la Hacienda Pública/Patrimonio	0	0
			IIIB. Hacienda Pública/Patrimonio Generado (IIIB = a + b + c + d + e)	-385,222	-1,696,955
			a. Resultados del Ejercicio (Ahorro/ Desahorro)	413,620	-417,389
			b. Resultados de Ejercicios Anteriores	-885,992	-1,366,717
			c. Revalúos	0	0
			d. Reservas	0	0
			e. Rectificaciones de Resultados de Ejercicios Anteriores	87,150	87,150
			IIIC. Exceso o Insuficiencia en la Actualización de la Hacienda Pública/Patrimonio (IIIC=a+b)	0	0
			a. Resultado por Posición Monetaria	0	0
			b. Resultado por Tenencia de Activos no Monetarios	0	0
			III. Total Hacienda Pública/Patrimonio (III = IIIA + IIIB + IIIC)	-385,222	-1,696,955
			IV. Total del Pasivo y Hacienda Pública/Patrimonio (IV = II + III)	1,695,676	1,510,534

SISTEMA DE AGUA DE CUENCAMÉ (a)							
Informe Analítico de la Deuda Pública y Otros Pasivos - LDF							
Del 1 de Enero al 31 de Diciembre de 2025 (b)							
(PESOS)							
Denominación de la Deuda Pública y Otros Pasivos (c)	**Saldo al 31 de diciembre de 2024 (d)** (d)	**Disposiciones del Periodo** (e)	**Amortizaciones del Periodo** (f)	**Revaluaciones, Reclasificaciones y Otros Ajustes** (g)	**Saldo Final del Periodo (h)** h=d+e-f+g	**Pago de Intereses del Periodo** (i)	**Pago de Comisiones y demás costos asociados durante el Periodo** (j)
1. Deuda Pública (1=A+B)	**0**	**0**	**0**	**0**	**0**	**0**	**0**
A. Corto Plazo (A=a1+a2+a3)	**0**	**0**	**0**	**0**	**0**	**0**	**0**
a1) Instituciones de Crédito	**0**	**0**	**0**		0	**0**	**0**
a2) Títulos y Valores	0	0	0		0	0	0
a3) Arrendamientos Financieros	0	0	0		0	0	0
B. Largo Plazo (B=b1+b2+b3)	**0**	**0**	**0**	**0**	**0**	**0**	**0**
b1) Instituciones de Crédito	**0**	**0**	**0**		0	**0**	**0**
b2) Títulos y Valores	0	0	0		0	0	0
b3) Arrendamientos Financieros	0	0	0		0	0	0
2. Otros Pasivos	**3,207,489**				2,080,898		
3. Total de la Deuda Pública y Otros Pasivos	**3,207,489**	**0**	**0**	**0**	**2,080,898**	**0**	**0**
4. Deuda Contingente 1 (informativo)	**0**	**0**	**0**	**0**	**0**	**0**	**0**
A. Deuda Contingente 1					0		
B. Deuda Contingente 2					0		
C. Deuda Contingente XX					0		
5. Valor de Instrumentos Bono Cupón Cero 2 (Informativo)	**0**	**0**	**0**	**0**	**0**	**0**	**0**
A. Instrumento Bono Cupón Cero 1					0		
B. Instrumento Bono Cupón Cero 2					0		
C. Instrumento Bono Cupón Cero XX					0		

1. Se refiere a cualquier Financiamiento sin fuente o garantía de pago definida, que sea asumida de manera solidaria o subsidiaria por las Entidades Federativas con sus Municipios, organismos descentralizados y empresas de participación estatal mayoritaria y fideicomisos, locales o municipales, y por los Municipios con sus respectivos organismos descentralizados y empresas de participación municipal mayoritaria.

2. Se refiere al valor del Bono Cupón Cero que respalda el pago de los créditos asociados al mismo (Activo).

Obligaciones a Corto Plazo (k)	**Monto Contratado (l)**	**Plazo Pactado (m)**	**Tasa de Interés** (n)	**Comisiones y Costos Relacionados (o)**	**Tasa Efectiva** (p)
6. Obligaciones a Corto Plazo (Informativo)	**0**	**0**	**0**	**0**	**0**
A. Crédito 1					
B. Crédito 2					
C. Crédito XX					

SISTEMA DE AGUA DE CUENCAMÉ (a)										
Informe Analítico de Obligaciones Diferentes de Financiamientos – LDF										
Del 1 de Enero al 31 de Diciembre de 2025 (b)										
(PESOS)										
Denominación de las Obligaciones Diferentes de Financiamiento (c)	Fecha del Contrato (d)	Fecha de inicio de operación del proyecto (e)	Fecha de vencimiento (f)	Monto de la inversión pactado (g)	Plazo pactado (h)	Monto promedio mensual del pago de la contraprestación (i)	Monto promedio mensual del pago de la contraprestación correspondiente al pago de inversión (j)	Monto pagado de la inversión al XX de XXXX de 20XN (k)	Monto pagado de la inversión actualizado al XX de XXXX de 20XN (l)	Saldo pendiente por pagar de la inversión al XX de XXXX de 20XN (m = g – l)
A. Asociaciones Público Privadas (APP's) (A=a+b+c+d)	0	0	0	0	0	0	0	0	0	0
a) APP 1										0
b) APP 2										0
c) APP 3										0
d) APP XX										0
										0
B. Otros Instrumentos (B=a+b+c+d)	0	0	0	0	0	0	0	0	0	0
a) Otro Instrumento 1										0
b) Otro Instrumento 2										0
c) Otro Instrumento 3										0
d) Otro Instrumento XX										0
										0
C. Total de Obligaciones Diferentes de Financiamiento (C=A+B)	0	0	0	0	0	0	0	0	0	0

SISTEMA DE AGUA DE CUENCAMÉ (a)
Balance Presupuestario - LDF
Del 1 de Enero al 31 de Diciembre de 2025 (b)
(PESOS)

Concepto (c)	Estimado/ Aprobado (d)	Devengado	Recaudado/ Pagado
A. Ingresos Totales (A = A1+A2+A3)	**4,946,798**	**4,344,744**	**4,344,744**
A1. Ingresos de Libre Disposición	4,946,798	4,344,744	4,344,744
A2. Transferencias Federales Etiquetadas	0	0	0
A3. Financiamiento Neto	0	0	0
B. Egresos Presupuestarios[1] (B = B1+B2)	**4,946,798**	**3,946,784**	**3,916,784**
B1. Gasto No Etiquetado (sin incluir Amortización de la Deuda Pública)	4,946,798	3,946,784	3,916,784
B2. Gasto Etiquetado (sin incluir Amortización de la Deuda Pública)			
C. Remanentes del Ejercicio Anterior (C = C1 + C2)	**0**	**0**	**0**
C1. Remanentes de Ingresos de Libre Disposición aplicados en el periodo			
C2. Remanentes de Transferencias Federales Etiquetadas aplicados en el periodo			
I. Balance Presupuestario (I = A – B + C)	**0**	**397,960**	**427,960**
II. Balance Presupuestario sin Financiamiento Neto (II = I - A3)	**0**	**397,960**	**427,960**
III. Balance Presupuestario sin Financiamiento Neto y sin Remanentes del Ejercicio Anterior (III= II - C)	**0**	**397,960**	**427,960**

Concepto	Aprobado	Devengado	Pagado
E. Intereses, Comisiones y Gastos de la Deuda (E = E1+E2)	**0**	**0**	**0**
E1. Intereses, Comisiones y Gastos de la Deuda con Gasto No Etiquetado			
E2. Intereses, Comisiones y Gastos de la Deuda con Gasto Etiquetado			
IV. Balance Primario (IV = III + E)	**0**	**397,960**	**427,960**

Concepto	Estimado/ Aprobado	Devengado	Recaudado/ Pagado
F. Financiamiento (F = F1 + F2)	**0**	**0**	**0**
F1. Financiamiento con Fuente de Pago de Ingresos de Libre Disposición			
F2. Financiamiento con Fuente de Pago de Transferencias Federales Etiquetadas			
G. Amortización de la Deuda (G = G1 + G2)	**0**	**0**	**0**
G1. Amortización de la Deuda Pública con Gasto No Etiquetado			
G2. Amortización de la Deuda Pública con Gasto Etiquetado			
A3. Financiamiento Neto (A3 = F – G)	**0**	**0**	**0**

Concepto	Estimado/ Aprobado	Devengado	Recaudado/ Pagado
A1. Ingresos de Libre Disposición	4,946,798	4,344,744	4,344,744
A3.1 Financiamiento Neto con Fuente de Pago de Ingresos de Libre Disposición (A3.1 = F1 – G1)	0	0	0
F1. Financiamiento con Fuente de Pago de Ingresos de Libre Disposición	0	0	0
G1. Amortización de la Deuda Pública con Gasto No Etiquetado	0	0	0
B1. Gasto No Etiquetado (sin incluir Amortización de la Deuda Pública)	4,946,798	3,946,784	3,916,784
C1. Remanentes de Ingresos de Libre Disposición aplicados en el periodo		0	0
V. Balance Presupuestario de Recursos Disponibles (V = A1 + A3.1 – B 1 + C1)	**0**	**397,960**	**427,960**
VI. Balance Presupuestario de Recursos Disponibles sin Financiamiento Neto (VI = V – A3.1)	**0**	**397,960**	**427,960**

Concepto	Estimado/ Aprobado	Devengado	Recaudado/ Pagado
A2. Transferencias Federales Etiquetadas	0	0	0
A3.2 Financiamiento Neto con Fuente de Pago de Transferencias Federales Etiquetadas (A3.2 = F2 – G2)	0	0	0
F2. Financiamiento con Fuente de Pago de Transferencias Federales Etiquetadas	0	0	0
G2. Amortización de la Deuda Pública con Gasto Etiquetado	0	0	0
B2. Gasto Etiquetado (sin incluir Amortización de la Deuda Pública)	0	0	0
C2. Remanentes de Transferencias Federales Etiquetadas aplicados en el periodo		0	0
VII. Balance Presupuestario de Recursos Etiquetados (VII = A2 + A3.2 – B2 + C2)	**0**	**0**	**0**
VIII. Balance Presupuestario de Recursos Etiquetados sin Financiamiento Neto (VIII = VII – A3.2)	**0**	**0**	**0**

SISTEMA DE AGUA DE CUENCAMÉ (a)
Estado Analítico de Ingresos Detallado - LDF
Del 1 de Enero al 31 de Diciembre de 2025 (b)
(PESOS)

Concepto (c)	Ingreso					Diferencia (e)
	Estimado (d)	Ampliaciones/ (Reducciones)	Modificado	Devengado	Recaudado	
Ingresos de Libre Disposición						
A. Impuestos			0			0
B. Cuotas y Aportaciones de Seguridad Social			0			0
C. Contribuciones de Mejoras			0			0
D. Derechos			0			0
E. Productos	0	32	32	32	32	32
F. Aprovechamientos			0			0
G. Ingresos por Ventas de Bienes y Prestación Servicios	2,108,134	526,382	2,634,516	1,779,290	1,779,290	-328,844
H. Participaciones (H=h1+h2+h3+h4+h5+h6+h7+h8+h9+h10+h11)	0	0	0	0	0	0
h1) Fondo General de Participaciones			0			0
h2) Fondo de Fomento Municipal			0			0
h3) Fondo de Fiscalización y Recaudación			0			0
h4) Fondo de Compensación			0			0
h5) Fondo de Extracción de Hidrocarburos			0			0
h6) Impuesto Especial Sobre Producción y Servicios			0			0
h7) 0.136% de la Recaudación Federal Participable			0			0
h8) 3.17% Sobre Extracción de Petróleo			0			0
h9) Gasolinas y Diésel			0			0
h10) Fondo del Impuesto Sobre la Renta			0			0
h11) Fondo de Estabilización de los Ingresos de las Entidades Federativas			0			0
I. Incentivos Derivados de la Colaboración Fiscal (I=i1+i2+i3+i4+i5)	0	0	0	0	0	0
i1) Tenencia o Uso de Vehículos			0			0
i2) Fondo de Compensación ISAN			0			0
i3) Impuesto Sobre Automóviles Nuevos			0			0
i4) Fondo de Compensación de Repecos-Intermedios			0			0
i5) Otros Incentivos Económicos			0			0
J. Transferencias y Asignaciones	2,838,664	490,643	3,329,306	2,565,423	2,565,423	-273,241
K. Convenios	0	0	0	0	0	0
k1) Otros Convenios y Subsidios			0			0
L. Otros Ingresos de Libre Disposición (L=l1+l2)	0	0	0	0	0	0
l1) Participaciones en Ingresos Locales			0			0
l2) Otros Ingresos de Libre Disposición			0			0
I. Total de Ingresos de Libre Disposición (I=A+B+C+D+E+F+G+H+I+J+K+L)	**4,946,798**	**1,017,056**	**5,963,854**	**4,344,744**	**4,344,744**	**-602,054**
Ingresos Excedentes de Ingresos de Libre Disposición						**0**
Transferencias Federales Etiquetadas						
A. Aportaciones (A=a1+a2+a3+a4+a5+a6+a7+a8)	0	0	0	0	0	0
a1) Fondo de Aportaciones para la Nómina Educativa y Gasto Operativo			0			0
a2) Fondo de Aportaciones para los Servicios de Salud			0			0
a3) Fondo de Aportaciones para la Infraestructura Social			0			0
a4) Fondo de Aportaciones para el Fortalecimiento de los Municipios y de las Demarcaciones Territoriales del Distrito Federal			0			0
a5) Fondo de Aportaciones Múltiples			0			0
a6) Fondo de Aportaciones para la Educación Tecnológica y de Adultos			0			0
a7) Fondo de Aportaciones para la Seguridad Pública de los Estados y del Distrito Federal			0			0
a8) Fondo de Aportaciones para el Fortalecimiento de las Entidades Federativas			0			0
B. Convenios (B=b1+b2+b3+b4)	0	0	0	0	0	0
b1) Convenios de Protección Social en Salud			0			0
b2) Convenios de Descentralización			0			0
b3) Convenios de Reasignación			0			0
b4) Otros Convenios y Subsidios			0			0
C. Fondos Distintos de Aportaciones (C=c1+c2)	0	0	0	0	0	0
c1) Fondo para Entidades Federativas y Municipios Productores de Hidrocarburos			0			0
c2) Fondo Minero			0			0

SISTEMA DE AGUA DE CUENCAMÉ (a)
Estado Analítico de Ingresos Detallado - LDF
Del 1 de Enero al 31 de Diciembre de 2025 (b)
(PESOS)

Concepto (c)	Ingreso					Diferencia (e)
	Estimado (d)	Ampliaciones/ (Reducciones)	Modificado	Devengado	Recaudado	
D. Transferencias, Asignaciones, Subsidios y Subvenciones, y Pensiones y Jubilaciones			0			0
E. Otras Transferencias Federales Etiquetadas			0			0
II. Total de Transferencias Federales Etiquetadas (II = A + B + C + D + E)	**0**	**0**	**0**	**0**	**0**	**0**
III. Ingresos Derivados de Financiamientos (III = A)	**0**	**0**	**0**	**0**	**0**	**0**
A. Ingresos Derivados de Financiamientos			0			0
IV. Total de Ingresos (IV = I + II + III)	**4,946,798**	**1,017,056**	**5,963,854**	**4,344,744**	**4,344,744**	**-602,054**
Datos Informativos						
1. Ingresos Derivados de Financiamientos con Fuente de Pago de Ingresos de Libre Disposición			0			0
2. Ingresos Derivados de Financiamientos con Fuente de Pago de Transferencias Federales Etiquetadas			0			0
3. Ingresos Derivados de Financiamientos (3 = 1 + 2)	**0**	**0**	**0**	**0**	**0**	**0**

SISTEMA DE AGUA DE CUENCAMÉ (a)
Estado Analítico del Ejercicio del Presupuesto de Egresos Detallado - LDF
Clasificación por Objeto del Gasto (Capítulo y Concepto)
Del 1 de Enero al 31 de Diciembre de 2025 (b)
(PESOS)

Concepto (c)	Egresos					Subejercicio (e)
	Aprobado (d)	Ampliaciones/ (Reducciones)	Modificado	Devengado	Pagado	
I. Gasto No Etiquetado (I=A+B+C+D+E+F+G+H+I)	**4,946,798**	**1,017,056**	**5,963,854**	**3,946,784**	**3,916,784**	**2,017,070**
A. Servicios Personales (A=a1+a2+a3+a4+a5+a6+a7)	2,164,254	30,375	2,194,629	2,123,999	2,123,999	70,630
a1) Remuneraciones al Personal de Carácter Permanente	1,744,367	-196,098	1,548,269	1,491,459	1,491,459	56,810
a2) Remuneraciones al Personal de Carácter Transitorio			0			0
a3) Remuneraciones Adicionales y Especiales	417,761	35,503	453,264	439,444	439,444	13,820
a4) Seguridad Social			0			0
a5) Otras Prestaciones Sociales y Económicas	2,126	190,970	193,096	193,096	193,096	0
a6) Previsiones			0			0
a7) Pago de Estímulos a Servidores Públicos			0			0
B. Materiales y Suministros (B=b1+b2+b3+b4+b5+b6+b7+b8+b9)	232,620	58,755	291,374	179,778	179,778	111,596
b1) Materiales de Administración, Emisión de Documentos y Artículos Oficia	11,447	105,254	116,701	35,659	35,659	81,042
b2) Alimentos y Utensilios	4,118	6,272	10,390	10,014	10,014	376
b3) Materias Primas y Materiales de Producción y Comercialización			0			0
b4) Materiales y Artículos de Construcción y de Reparación	53,227	-34,047	19,180	19,180	19,180	0
b5) Productos Químicos, Farmacéuticos y de Laboratorio			0			0
b6) Combustibles, Lubricantes y Aditivos	147,972	-4,050	143,923	114,563	114,563	29,359
b7) Vestuario, Blancos, Prendas de Protección y Artículos Deportivos	9,527	-9,527	0	0	0	0
b8) Materiales y Suministros Para Seguridad			0			0
b9) Herramientas, Refacciones y Accesorios Menores	6,329	-5,148	1,181	362	362	819
C. Servicios Generales (C=c1+c2+c3+c4+c5+c6+c7+c8+c9)	2,541,924	911,927	3,453,851	1,627,347	1,597,347	1,826,504
c1) Servicios Básicos	2,304,396	514,142	2,818,538	1,344,795	1,344,795	1,473,743
c2) Servicios de Arrendamiento	3,500	16,380	19,880	18,000	18,000	1,880
c3) Servicios Profesionales, Científicos, Técnicos y Otros Servicios	100,000	51,311	151,311	151,310	121,310	1
c4) Servicios Financieros, Bancarios y Comerciales	7,341	0	7,341	7,308	7,308	34
c5) Servicios de Instalación, Reparación, Mantenimiento y Conservación	88,833	332,877	421,710	80,664	80,664	341,047
c6) Servicios de Comunicación Social y Publicidad			0			0
c7) Servicios de Traslado y Viáticos	26,854	-9,097	17,757	17,384	17,384	374
c8) Servicios Oficiales	1,000	1,078	2,078	1,414	1,414	664
c9) Otros Servicios Generales	10,000	5,235	15,235	6,472	6,472	8,762
D. Transferencias, Asignaciones, Subsidios y Otras Ayudas (D=d1+d2+d3+d4+d5+d6+d7+d8+d9)	0	0	0	0	0	0
d1) Transferencias Internas y Asignaciones al Sector Público			0			0
d2) Transferencias al Resto del Sector Público			0			0
d3) Subsidios y Subvenciones			0			0
d4) Ayudas Sociales			0			0
d5) Pensiones y Jubilaciones			0			0
d6) Transferencias a Fideicomisos, Mandatos y Otros Análogos			0			0
d7) Transferencias a la Seguridad Social			0			0
d8) Donativos			0			0
d9) Transferencias al Exterior			0			0
E. Bienes Muebles, Inmuebles e Intangibles (E=e1+e2+e3+e4+e5+e6+e7+e8+e9)	8,000	16,000	24,000	15,660	15,660	8,340
e1) Mobiliario y Equipo de Administración	0	16,000	16,000	15,660	15,660	340
e2) Mobiliario y Equipo Educacional y Recreativo			0			0
e3) Equipo e Instrumental Médico y de Laboratorio			0			0
e4) Vehículos y Equipo de Transporte			0			0
e5) Equipo de Defensa y Seguridad			0			0
e6) Maquinaria, Otros Equipos y Herramientas	8,000	0	8,000	0	0	8,000
e7) Activos Biológicos			0			0
e8) Bienes Inmuebles			0			0
e9) Activos Intangibles			0			0
F. Inversión Pública (F=f1+f2+f3)	0	0	0	0	0	0
f1) Obra Pública en Bienes de Dominio Público			0			0
f2) Obra Pública en Bienes Propios			0			0
f3) Proyectos Productivos y Acciones de Fomento			0			0
G. Inversiones Financieras y Otras Provisiones (G=g1+g2+g3+g4+g5+g6+g7)	0	0	0	0	0	0
g1) Inversiones Para el Fomento de Actividades Productivas			0			0
g2) Acciones y Participaciones de Capital			0			0
g3) Compra de Títulos y Valores			0			0
g4) Concesión de Préstamos			0			0
g5) Inversiones en Fideicomisos, Mandatos y Otros Análogos			0			0
Fideicomiso de Desastres Naturales (Informativo)			0			0
g6) Otras Inversiones Financieras			0			0
g7) Provisiones para Contingencias y Otras Erogaciones Especiales			0			0

SISTEMA DE AGUA DE CUENCAMÉ (a)
Estado Analítico del Ejercicio del Presupuesto de Egresos Detallado - LDF
Clasificación por Objeto del Gasto (Capítulo y Concepto)
Del 1 de Enero al 31 de Diciembre de 2025 (b)
(PESOS)

Concepto (c)	Egresos					Subejercicio (e)
	Aprobado (d)	Ampliaciones/ (Reducciones)	Modificado	Devengado	Pagado	
H. Participaciones y Aportaciones (H=h1+h2+h3)	0	0	0	0	0	0
h1) Participaciones			0			0
h2) Aportaciones			0			0
h3) Convenios			0			0
I. Deuda Pública (I=i1+i2+i3+i4+i5+i6+i7)	0	0	0	0	0	0
i1) Amortización de la Deuda Pública			0			0
i2) Intereses de la Deuda Pública			0			0
i3) Comisiones de la Deuda Pública			0			0
i4) Gastos de la Deuda Pública			0			0
i5) Costo por Coberturas			0			0
i6) Apoyos Financieros			0			0
i7) Adeudos de Ejercicios Fiscales Anteriores (ADEFAS)			0			0
II. Gasto Etiquetado (II=A+B+C+D+E+F+G+H+I)	**0**	**0**	**0**	**0**	**0**	**0**
A. Servicios Personales (A=a1+a2+a3+a4+a5+a6+a7)	0	0	0	0	0	0
a1) Remuneraciones al Personal de Carácter Permanente			0			0
a2) Remuneraciones al Personal de Carácter Transitorio			0			0
a3) Remuneraciones Adicionales y Especiales			0			0
a4) Seguridad Social			0			0
a5) Otras Prestaciones Sociales y Económicas			0			0
a6) Previsiones			0			0
a7) Pago de Estímulos a Servidores Públicos			0			0
B. Materiales y Suministros (B=b1+b2+b3+b4+b5+b6+b7+b8+b9)	0	0	0	0	0	0
b1) Materiales de Administración, Emisión de Documentos y Artículos Oficiales			0			0
b2) Alimentos y Utensilios			0			0
b3) Materias Primas y Materiales de Producción y Comercialización			0			0
b4) Materiales y Artículos de Construcción y de Reparación			0			0
b5) Productos Químicos, Farmacéuticos y de Laboratorio			0			0
b6) Combustibles, Lubricantes y Aditivos			0			0
b7) Vestuario, Blancos, Prendas de Protección y Artículos Deportivos			0			0
b8) Materiales y Suministros Para Seguridad			0			0
b9) Herramientas, Refacciones y Accesorios Menores			0			0
C. Servicios Generales (C=c1+c2+c3+c4+c5+c6+c7+c8+c9)	0	0	0	0	0	0
c1) Servicios Básicos			0			0
c2) Servicios de Arrendamiento			0			0
c3) Servicios Profesionales, Científicos, Técnicos y Otros Servicios			0			0
c4) Servicios Financieros, Bancarios y Comerciales			0			0
c5) Servicios de Instalación, Reparación, Mantenimiento y Conservación			0			0
c6) Servicios de Comunicación Social y Publicidad			0			0
c7) Servicios de Traslado y Viáticos			0			0
c8) Servicios Oficiales			0			0
c9) Otros Servicios Generales			0			0
D. Transferencias, Asignaciones, Subsidios y Otras Ayudas (D=d1+d2+d3+d4+d5+d6+d7+d8+d9)	0	0	0	0	0	0
d1) Transferencias Internas y Asignaciones al Sector Público			0			0
d2) Transferencias al Resto del Sector Público			0			0
d3) Subsidios y Subvenciones			0			0
d4) Ayudas Sociales			0			0
d5) Pensiones y Jubilaciones			0			0
d6) Transferencias a Fideicomisos, Mandatos y Otros Análogos			0			0
d7) Transferencias a la Seguridad Social			0			0
d8) Donativos			0			0
d9) Transferencias al Exterior			0			0

SISTEMA DE AGUA DE CUENCAMÉ (a)
Estado Analítico del Ejercicio del Presupuesto de Egresos Detallado - LDF
Clasificación por Objeto del Gasto (Capítulo y Concepto)
Del 1 de Enero al 31 de Diciembre de 2025 (b)
(PESOS)

Concepto (c)	Egresos					Subejercicio (e)
	Aprobado (d)	Ampliaciones/ (Reducciones)	Modificado	Devengado	Pagado	
E. Bienes Muebles, Inmuebles e Intangibles (E=e1+e2+e3+e4+e5+e6+e7+e8+e9)	0	0	0	0	0	0
e1) Mobiliario y Equipo de Administración			0			0
e2) Mobiliario y Equipo Educacional y Recreativo			0			0
e3) Equipo e Instrumental Médico y de Laboratorio			0			0
e4) Vehículos y Equipo de Transporte			0			0
e5) Equipo de Defensa y Seguridad			0			0
e6) Maquinaria, Otros Equipos y Herramientas			0			0
e7) Activos Biológicos			0			0
e8) Bienes Inmuebles			0			0
e9) Activos Intangibles			0			0
F. Inversión Pública (F=f1+f2+f3)	0	0	0	0	0	0
f1) Obra Pública en Bienes de Dominio Público			0			0
f2) Obra Pública en Bienes Propios			0			0
f3) Proyectos Productivos y Acciones de Fomento			0			0
G. Inversiones Financieras y Otras Provisiones (G=g1+g2+g3+g4+g5+g6+g7)	0	0	0	0	0	0
g1) Inversiones Para el Fomento de Actividades Productivas			0			0
g2) Acciones y Participaciones de Capital			0			0
g3) Compra de Títulos y Valores			0			0
g4) Concesión de Préstamos			0			0
g5) Inversiones en Fideicomisos, Mandatos y Otros Análogos			0			0
Fideicomiso de Desastres Naturales (Informativo)			0			0
g6) Otras Inversiones Financieras			0			0
g7) Provisiones para Contingencias y Otras Erogaciones Especiales			0			0
H. Participaciones y Aportaciones (H=h1+h2+h3)	0	0	0	0	0	0
h1) Participaciones			0			0
h2) Aportaciones			0			0
h3) Convenios			0			0
I. Deuda Pública (I=i1+i2+i3+i4+i5+i6+i7)	0	0	0	0	0	0
i1) Amortización de la Deuda Pública			0			0
i2) Intereses de la Deuda Pública			0			0
i3) Comisiones de la Deuda Pública			0			0
i4) Gastos de la Deuda Pública			0			0
i5) Costo por Coberturas			0			0
i6) Apoyos Financieros			0			0
i7) Adeudos de Ejercicios Fiscales Anteriores (ADEFAS)			0			0
III. Total de Egresos (III = I + II)	**4,946,798**	**1,017,056**	**5,963,854**	**3,946,784**	**3,916,784**	**2,017,070**

SISTEMA DE AGUA DE CUENCAMÉ (a)
Estado Analítico del Ejercicio del Presupuesto de Egresos Detallado - LDF
Clasificación Administrativa
Del 1 de Enero al 31 de Diciembre de 2025 (b)
(PESOS)

Concepto (c)	Egresos					Subejercicio (e)
	Aprobado (d)	Ampliaciones/ (Reducciones)	Modificado	Devengado	Pagado	
I. Gasto No Etiquetado (I=A+B+C+D+E+F+G+H)	**4,946,798**	**1,017,056**	**5,963,854**	**3,946,784**	**3,916,784**	**2,017,070**
DIRECCION	4,946,798	1,017,056	5,963,854	3,946,784	3,916,784	2,017,070
						0
						0
						0
						0
						0
						0
						0
II. Gasto Etiquetado (II=A+B+C+D+E+F+G+H)	**0**	**0**	**0**	**0**	**0**	**0**
DIRECCION	0	0	0	0	0	0
						0
						0
						0
						0
						0
						0
						0
III. Total de Egresos (III = I + II)	**4,946,798**	**1,017,056**	**5,963,854**	**3,946,784**	**3,916,784**	**2,017,070**

SISTEMA DE AGUA DE CUENCAMÉ (a)
Estado Analítico del Ejercicio del Presupuesto de Egresos Detallado - LDF
Clasificación Funcional (Finalidad y Función)
Del 1 de Enero al 31 de Diciembre de 2025 (b)
(PESOS)

Concepto (c)	Egresos					Subejercicio (e)
	Aprobado (d)	Ampliaciones/ (Reducciones)	Modificado	Devengado	Pagado	
I. Gasto No Etiquetado (I=A+B+C+D)	**4,946,798**	**1,017,056**	**5,963,854**	**3,946,784**	**3,916,784**	**2,017,070**
A. Gobierno (A=a1+a2+a3+a4+a5+a6+a7+a8)	**0**	**0**	**0**	**0**	**0**	**0**
a1) Legislación			0			0
a2) Justicia			0			0
a3) Coordinación de la Política de Gobierno			0			0
a4) Relaciones Exteriores			0			0
a5) Asuntos Financieros y Hacendarios			0			0
a6) Seguridad Nacional			0			0
a7) Asuntos de Orden Público y de Seguridad Interior			0			0
a8) Otros Servicios Generales			0			0
B. Desarrollo Social (B=b1+b2+b3+b4+b5+b6+b7)	**4,946,798**	**1,017,056**	**5,963,854**	**3,946,784**	**3,916,784**	**2,017,070**
b1) Protección Ambiental			0			0
b2) Vivienda y Servicios a la Comunidad	4,946,798	1,017,056	5,963,854	3,946,784	3,916,784	2,017,070
b3) Salud			0			0
b4) Recreación, Cultura y Otras Manifestaciones Sociales			0			0
b5) Educación			0			0
b6) Protección Social			0			0
b7) Otros Asuntos Sociales			0			0
C. Desarrollo Económico (C=c1+c2+c3+c4+c5+c6+c7+c8+c9)	**0**	**0**	**0**	**0**	**0**	**0**
c1) Asuntos Económicos, Comerciales y Laborales en General			0			0
c2) Agropecuaria, Silvicultura, Pesca y Caza			0			0
c3) Combustibles y Energía			0			0
c4) Minería, Manufacturas y Construcción			0			0
c5) Transporte			0			0
c6) Comunicaciones			0			0
c7) Turismo			0			0
c8) Ciencia, Tecnología e Innovación			0			0
c9) Otras Industrias y Otros Asuntos Económicos			0			0
D. Otras No Clasificadas en Funciones Anteriores (D=d1+d2+d3+d4)	**0**	**0**	**0**	**0**	**0**	**0**
d1) Transacciones de la Deuda Publica / Costo Financiero de la Deuda			0			0
d2) Transferencias, Participaciones y Aportaciones Entre Diferentes Niveles y Ordenes de Gobierno			0			0
d3) Saneamiento del Sistema Financiero			0			0
d4) Adeudos de Ejercicios Fiscales Anteriores			0			0
II. Gasto Etiquetado (II=A+B+C+D)	**0**	**0**	**0**	**0**	**0**	**0**
A. Gobierno (A=a1+a2+a3+a4+a5+a6+a7+a8)	**0**	**0**	**0**	**0**	**0**	**0**
a1) Legislación			0			0
a2) Justicia			0			0
a3) Coordinación de la Política de Gobierno			0			0
a4) Relaciones Exteriores			0			0
a5) Asuntos Financieros y Hacendarios			0			0
a6) Seguridad Nacional			0			0
a7) Asuntos de Orden Público y de Seguridad Interior			0			0
a8) Otros Servicios Generales			0			0

SISTEMA DE AGUA DE CUENCAMÉ (a)
Estado Analítico del Ejercicio del Presupuesto de Egresos Detallado - LDF
Clasificación Funcional (Finalidad y Función)
Del 1 de Enero al 31 de Diciembre de 2025 (b)
(PESOS)

Concepto (c)	Egresos					Subejercicio (e)
	Aprobado (d)	Ampliaciones/ (Reducciones)	Modificado	Devengado	Pagado	
B. Desarrollo Social (B=b1+b2+b3+b4+b5+b6+b7)	**0**	**0**	**0**	**0**	**0**	**0**
b1) Protección Ambiental			0			0
b2) Vivienda y Servicios a la Comunidad			0			0
b3) Salud			0			0
b4) Recreación, Cultura y Otras Manifestaciones Sociales			0			0
b5) Educación			0			0
b6) Protección Social			0			0
b7) Otros Asuntos Sociales			0			0
C. Desarrollo Económico (C=c1+c2+c3+c4+c5+c6+c7+c8+c9)	**0**	**0**	**0**	**0**	**0**	**0**
c1) Asuntos Económicos, Comerciales y Laborales en General			0			0
c2) Agropecuaria, Silvicultura, Pesca y Caza			0			0
c3) Combustibles y Energía			0			0
c4) Minería, Manufacturas y Construcción			0			0
c5) Transporte			0			0
c6) Comunicaciones			0			0
c7) Turismo			0			0
c8) Ciencia, Tecnología e Innovación			0			0
c9) Otras Industrias y Otros Asuntos Económicos			0			0
D. Otras No Clasificadas en Funciones Anteriores (D=d1+d2+d3+d4)	**0**	**0**	**0**	**0**	**0**	**0**
d1) Transacciones de la Deuda Publica / Costo Financiero de la Deuda			0			0
d2) Transferencias, Participaciones y Aportaciones Entre Diferentes Niveles y Ordenes de Gobierno			0			0
d3) Saneamiento del Sistema Financiero			0			0
d4) Adeudos de Ejercicios Fiscales Anteriores			0			0
III. Total de Egresos (III = I + II)	**4,946,798**	**1,017,056**	**5,963,854**	**3,946,784**	**3,916,784**	**2,017,070**

SISTEMA DE AGUA DE CUENCAMÉ (a)
Estado Analítico del Ejercicio del Presupuesto de Egresos Detallado - LDF
Clasificación de Servicios Personales por Categoría
Del 1 de Enero al 31 de Diciembre de 2025 (b)
(PESOS)

Concepto (c)	Egresos					Subejercicio (e)
	Aprobado (d)	Ampliaciones/ (Reducciones)	Modificado	Devengado	Pagado	
I. Gasto No Etiquetado (I=A+B+C+D+E+F)	**2,164,254**	**30,375**	**2,194,629**	**2,123,999**	**2,123,999**	**70,630**
A. Personal Administrativo y de Servicio Público	**2,164,254**	**30,375**	2,194,629	**2,123,999**	**2,123,999**	70,630
B. Magisterio			0			0
C. Servicios de Salud (C=c1+c2)	0	0	0	0	0	0
c1) Personal Administrativo			0			0
c2) Personal Médico, Paramédico y afín			0			0
D. Seguridad Pública			0			0
E. Gastos asociados a la implementación de nuevas leyes federales o reformas a las mismas (E = e1 + e2)	0	0	0	0	0	0
e1) Nombre del Programa o Ley 1			0			0
e2) Nombre del Programa o Ley 2			0			0
F. Sentencias laborales definitivas			0			0
II. Gasto Etiquetado (II=A+B+C+D+E+F)	**0**	**0**	**0**	**0**	**0**	**0**
A. Personal Administrativo y de Servicio Público			0			0
B. Magisterio			0			0
C. Servicios de Salud (C=c1+c2)	0	0	0	0	0	0
c1) Personal Administrativo			0			0
c2) Personal Médico, Paramédico y afín			0			0
D. Seguridad Pública			0			0
E. Gastos asociados a la implementación de nuevas leyes federales o reformas a las mismas (E = e1 + e2)	0	0	0	0	0	0
e1) Nombre del Programa o Ley 1			0			0
e2) Nombre del Programa o Ley 2			0			0
F. Sentencias laborales definitivas			0			0
III. Total del Gasto en Servicios Personales (III = I + II)	**2,164,254**	**30,375**	**2,194,629**	**2,123,999**	**2,123,999**	**70,630**

SISTEMA PARA EL DESARROLLO INTEGRAL DE LA FAMILIA DEL MUNICIPIO DE CUENCAMÉ DE CENICEROS EDO, DE DURANGO.

DIF Cuencame

CUENTA PÚBLICA

2025

Cuenta Pública 2025

SISTEMA PARA EL DESARROLLO INTEGRAL DE LA FAMILIA

DEL MUNICIPIO DE CUENCAMÉ DE CENICEROS EDO. DE DURANGO

Estado de Actividades

Del 1 de Enero al 31 de Diciembre de 2025

(Cifras en Pesos)

Concepto	2025	2024
INGRESOS Y OTROS BENEFICIOS		
Ingresos de Gestión	**0**	**0**
Impuestos	0	0
Cuotas y Aportaciones de Seguridad Social	0	0
Contribuciones de Mejoras	0	0
Derechos	0	0
Productos	0	0
Aprovechamientos	0	0
Ingresos por Venta de Bienes y Prestación de Servicios	0	0
Participaciones, Aportaciones, Convenios, Incentivos Derivados de la Colaboración Fiscal, Fondos Distintos de Aportaciones, Transferencias, Asignaciones, Subsidios y Subvenciones, y Pensiones y Jubilaciones	**7,154,040**	**6,631,239**
Participaciones, Aportaciones, Convenios, Incentivos Derivados de la Colaboración Fiscal y Fondos Distintos de Aportaciones	0	0
Transferencias, Asignaciones, Subsidios y Subvenciones, y Pensiones y Jubilaciones	7,154,040	6,631,239
Otros Ingresos y Beneficios	**147,941**	**154,644**
Ingresos Financieros	0	0
Incremento por Variación de Inventarios	0	0
Disminución del Exceso de Estimaciones por Pérdida o Deterioro u Obsolescencia	0	0
Disminución del Exceso de Provisiones	0	0
Otros Ingresos y Beneficios Varios	147,941	154,644
Total de Ingresos y Otros Beneficios	**7,301,981**	**6,785,883**
GASTOS Y OTRAS PÉRDIDAS		
Gastos de Funcionamiento	**4,499,315**	**4,963,043**
Servicios Personales	3,008,215	3,016,673
Materiales y Suministros	235,067	240,791
Servicios Generales	1,256,033	1,705,579
Transferencias, Asignaciones, Subsidios y Otras Ayudas	**2,581,526**	**3,097,783**
Transferencias Internas y Asignaciones al Sector Público	0	0
Transferencias al Resto del Sector Público	0	0
Subsidios y Subvenciones	0	0
Ayudas Sociales	2,581,526	3,097,783
Pensiones y Jubilaciones	0	0
Transferencias a Fideicomisos, Mandatos y Contratos Análogos	0	0
Transferencias a la Seguridad Social	0	0
Donativos	0	0
Transferencias al Exterior	0	0
Participaciones y Aportaciones	**0**	**0**
Participaciones	0	0
Aportaciones	0	0
Convenios	0	0
Intereses, Comisiones y Otros Gastos de la Deuda Pública	**0**	**0**
Intereses de la Deuda Pública	0	0
Comisiones de la Deuda Pública	0	0
Gastos de la Deuda Pública	0	0
Costo por Coberturas	0	0
Apoyos Financieros	0	0
Otros Gastos y Pérdidas Extraordinarias	**0**	**0**
Estimaciones, Depreciaciones, Deterioros, Obsolescencia y Amortizaciones	0	0
Provisiones	0	0
Disminución de Inventarios	0	0
Otros Gastos	0	0
Inversión Pública	**0**	**0**
Inversión Pública no Capitalizable	0	0
Total de Gastos y Otras Pérdidas	**7,080,841**	**8,060,826**
Resultados del Ejercicio (Ahorro/Desahorro)	**221,140**	**-1,274,942**

Bajo protesta de decir verdad declaramos que los Estados Financieros y sus notas, son razonablemente correctos y son responsabilidad del emisor.

MTRO. JORGE ALBERTO BELTRAN OROZCO

DIRECTOR GENERAL

Cuenta Pública 2025
SISTEMA PARA EL DESARROLLO INTEGRAL DE LA FAMILIA
DEL MUNICIPIO DE CUENCAMÉ DE CENICEROS EDO. DE DURANGO
Estado de Situación Financiera
Al 31 de Diciembre de 2025
(Cifras en Pesos)

Concepto	2025	2024
ACTIVO		
Activo Circulante		
Efectivo y Equivalentes	387,584	175,791
Derechos a Recibir Efectivo o Equivalentes	8,339	3,679
Derechos a Recibir Bienes o Servicios	0	472
Inventarios	0	0
Almacenes	0	0
Estimación por Pérdida o Deterioro de Activos Circulantes	0	0
Otros Activos Circulantes	0	0
Total de Activos Circulantes	**395,923**	**179,942**
Activo No Circulante		
Inversiones Financieras a Largo Plazo	0	0
Derechos a Recibir Efectivo o Equivalentes a Largo Plazo	0	0
Bienes Inmuebles, Infraestructura y Construcciones en Proceso	0	0
Bienes Muebles	372,679	516,386
Activos Intangibles	0	0
Depreciación, Deterioro y Amortización Acumulada de Bienes	0	0
Activos Diferidos	0	0
Estimación por Pérdida o Deterioro de Activos no Circulantes	0	0
Otros Activos no Circulantes	0	0
Total de Activos No Circulantes	**372,679**	**516,386**
Total del Activo	**768,602**	**696,329**

Concepto	2025	2024
PASIVO		
Pasivo Circulante		
Cuentas por Pagar a Corto Plazo	30,961	45,541
Documentos por Pagar a Corto Plazo	0	0
Porción a Corto Plazo de la Deuda Pública a Largo Plazo	0	0
Títulos y Valores a Corto Plazo	0	0
Pasivos Diferidos a Corto Plazo	0	0
Fondos y Bienes de Terceros en Garantía y/o Administración a Corto Plazo	0	0
Provisiones a Corto Plazo	0	0
Otros Pasivos a Corto Plazo	0	0
Total de Pasivos Circulantes	**30,961**	**45,541**
Pasivo No Circulante		
Cuentas por Pagar a Largo Plazo	0	0
Documentos por Pagar a Largo Plazo	0	0
Deuda Pública a Largo Plazo	0	0
Pasivos Diferidos a Largo Plazo	0	0
Fondos y Bienes de Terceros en Garantía y/o en Administración a Largo Plazo	0	0
Provisiones a Largo Plazo	0	0
Total de Pasivos No Circulantes	**0**	**0**
Total del Pasivo	**30,961**	**45,541**
HACIENDA PÚBLICA/PATRIMONIO		
Hacienda Pública/Patrimonio Contribuido	**12,760**	**12,760**
Aportaciones	0	0
Donaciones de Capital	12,760	12,760
Actualización de la Hacienda Pública /Patrimonio	0	0
Hacienda Pública/Patrimonio Generado	**724,880**	**638,028**
Resultados del Ejercicio (Ahorro/Desahorro)	221,140	-1,274,942
Resultados de Ejercicios Anteriores	836,494	2,245,724
Revalúos	0	0
Reservas	0	0
Rectificaciones de Resultados de Ejercicios Anteriores	-332,754	-332,754
Exceso o Insuficiencia en la Actualización de la Hacienda Pública/Patrimonio	**0**	**0**
Resultado por Posición Monetaria	0	0
Resultado por Tenencia de Activos no Monetarios	0	0
Total Hacienda Pública/Patrimonio	**737,640**	**650,788**
Total del Pasivo y Hacienda Pública /Patrimonio	**768,602**	**696,329**

Bajo protesta de decir verdad declaramos que los Estados Financieros y sus notas, son razonablemente correctos y son responsabilidad del emisor.

MTRO. JORGE ALBERTO BELTRÁN OROZCO
DIRECTOR GENERAL

SISTEMA PARA EL DESARROLLO INTEGRAL DE LA FAMILIA DEL MUNICIPIO DE CUENCAMÉ DE CENICEROS EDO, DE DURANGO.

SAACG.NET
Sistema Automatizado de Administración y Contabilidad Gubernamental

ESTADO DE
NOTAS A LOS ESTADOS FINANCIEROS

DIF Cuencame

AL 31 DE DICIEMBRE DE 2025

Formato de reforma 06/12/2022

Las notas a los estados financieros son explicaciones que amplían el origen y significado de los datos y cifras que se presentan en los Estados Financieros, proporcionando información acerca del ente público, sus transacciones y otros eventos que lo han afectado o podrían afectar económicamente, las cuales son parte integrante de los mismos, teniendo presente los postulados de revelación suficiente e importancia relativa.

Su objetivo es revelar y proporcionar información adicional que no se presenta en los Estados Financieros, pero que es relevante para la comprensión de alguno de ellos. Lo anterior para dar cumplimiento a los artículos 46, fracción I, inciso g), 47, 48 y 49 de la Ley General de Contabilidad Gubernamental (LGCG).

Las Notas a los Estados Financieros deberán incluir en el encabezado los siguientes datos: Nombre del Ente Público, la denominación "Notas a los Estados Financieros", periodo de que se trata y la unidad monetaria en que están expresadas las cifras (pesos).

A continuación se presentan los tres tipos de notas que acompañan a los Estados Financieros, a saber:

a) *Notas de gestión administrativa.*
b) *Notas de desglose, y*
c) *Notas de memoria (cuentas de orden).*

a) NOTAS DE GESTIÓN ADMINISTRATIVA

Estas Notas tienen como objetivo la revelación del contexto y de los aspectos económico-financieros más relevantes que influyeron en las decisiones del período, y que deberán ser considerados en la elaboración de los estados financieros para la mayor comprensión de los mismos y sus particularidades.

De esta manera, se informan y explican las condiciones relacionadas con la información financiera de cada período de gestión; además, de exponer aquellas políticas que podrían afectar la toma de decisiones en períodos posteriores.

1. Autorización e Historia

Se informará sobre:

a) *El SISTEMA PARA EL DESARROLLO INTEGRAL DE LLA FAMILIA DEL MUNICIPIO DE CUENCAME DE CENICEROS EDO. DE DURANGO, es creado mediante acuerdo publicado el en Periodico Oficial tomo*
b) *Principales cambios en su estructura. Durante este periodo el organismmo no ha sufriddo cambioes en su estructura.*

2. Panorama Económico y Financiero

Se informará sobre las principales condiciones económico-financieras bajo las cuales el ente público estuvo operando; y las cuales influyeron en la toma de decisiones de la administración; tanto a nivel local como federal.

ELABORÓ:
MTRO. JORGE ALBERTO BELTRAN OROZCO

AUTORIZÓ:
MTRO. JORGE ALBERTO BELTRAN OROZCO

3. Organización y Objeto Social

Se informará sobre:

a) Objeto social la asistencia social y el desarrollo integral.
b) Principal actividad proteger los derechos de la población en situación de riesgo o desamparo.
c) Ejercicio fiscal del 01 de enero al 31 de diciembre de 2025.
d) Régimen jurídico Constitución Polftica de los Estados Unidos Mexicanos, Ley de Planeación, Constitución Politica del Estado libre y Soberano de Durango, Ley Orgánica del Municipio libre del Estado de
e) Consideraciones fiscales del ente: revelar el tipo de contribuciones que esté obligado a pagar o retener, Persona Moral con fines no lucrativos.
f) Estructura organizacional básica.
g) Fideicomisos de los cuales es fideicomitente o fideicomisario, y contratos análogos, incluyendo mandatos de los cuales es parte.

4. Bases de Preparación de los Estados Financieros

Se informará sobre:

a) Si se ha observado la normatividad emitida por el CONAC y las disposiciones legales aplicables.
b) La normatividad aplicada para el reconocimiento, valuación y revelación de los diferentes rubros de la información financiera, así como las bases de medición utilizadas para la elaboración de los estados financieros; por ejemplo: costo histórico, valor de realización, valor razonable, valor de recuperación o cualquier otro método empleado y los criterios de aplicación de los mismos.
c) Postulados básicos de Contabilidad Gubernamental (PBCG).
d) Normatividad supletoria. En caso de emplear varios grupos de normatividades (normatividades supletorias), deberá realizar la justificación razonable correspondiente, su alineación con los PBCG y a las características cualitativas asociadas descritas en el Marco Conceptual de Contabilidad Gubernamental (MCCG) y sus modificaciones.
e) Para las entidades que por primera vez estén implementando la base de devengado de acuerdo a la Ley de Contabilidad, deberán:
- *Revelar las nuevas políticas de reconocimiento;*
- *Su plan de implementación;*
- *Revelar los cambios en las políticas, la clasificación y medición de las mismas, así como su impacto en la información financiera, y*
- *Presentar los últimos estados financieros con la normatividad anteriormente utilizada con las nuevas políticas para fines de comparación en la transición a la base devengado.*

5. Políticas de Contabilidad Significativas

Son los principios, bases, reglas y procedimientos específicos adoptados por el ente público en la elaboración y presentación de sus estados financieros.

El ente público seleccionará y aplicará sus políticas contables de manera congruente para transacciones, otros eventos y condiciones que sean similares.

Se informará sobre:

a) Actualización: se informará del método utilizado para la actualización del valor de los activos, pasivos y Hacienda Pública/Patrimonio y las razones de dicha elección. Así como informar de la desconexión o reconexión inflacionaria.
b) Informar sobre la realización de operaciones en el extranjero y de sus efectos en la información financiera gubernamental, considerando entre otros el importe de las variaciones cambiarias reconocidas en el resultado (ahorro o desahorro).
c) Método de valuación de la inversión en acciones de Compañías subsidiarias no consolidadas y asociadas.
d) Sistema y método de valuación de inventarios y costo de lo vendido.
e) Beneficios a empleados: revelar el cálculo de la reserva actuarial, valor presente de los ingresos esperados comparado con el valor presente de la estimación de gastos tanto de los beneficiarios actuales como

futuros.

f) Provisiones: objetivo de su creación, monto y plazo.
g) Reservas: objetivo de su creación, monto y plazo.
h) Cambios en políticas contables y corrección de errores junto con la revelación de los efectos que se tendrá en la información financiera del ente público, ya sea retrospectivos o prospectivos.

i) Reclasificaciones: se deben revelar todos aquellos movimientos entre cuentas por efectos de cambios en los tipos de operaciones.
j) Depuración y cancelación de saldos.

6. Posición en Moneda Extranjera y Protección por Riesgo Cambiario

Se informará sobre:

s) Activos en moneda extranjera.
b) Pasivos en moneda extranjera.
c) Posición en moneda extranjera.
d) Tipo de cambio.
e) Equivalente en moneda nacional.

Lo anterior, por cada tipo de moneda extranjera que se encuentre en los rubros de activo y pasivo.

Adicionalmente, se informará sobre los métodos de protección de riesgo por variaciones en el tipo de cambio.

7. Reporte Analítico del Activo

Debe mostrar la siguiente información:

a) Vida útil, porcentajes de depreciación y amortización utilizados en los diferentes tipos de activos, o el importe de las pérdidas por deterioro reconocidas.
b) Cambios en el porcentaje de depreciación y amortización y en el valor de los activos ocasionado por deterioro.
c) Importe de los gastos capitalizados en el ejercicio, tanto financieros como de investigación y desarrollo.
d) Riesgos por tipo de cambio o tipo de interés de las inversiones financieras.
e) Valor en el ejercicio de los bienes construidos por la entidad.
f) Otras circunstancias de carácter significativo que afecten el activo, tales como bienes en garantía, señalados en embargos, litigios, títulos de inversiones entregados en garantías, baja significativa del valor de inversiones financieras, etc.
g) Desmantelamiento de Activos, procedimientos, implicaciones, efectos contables.
h) Administración de activos; planeación con el objetivo de que el ente los utilice de manera más efectiva.

Adicionalmente, se deben incluir las explicaciones de las principales variaciones en el activo, en cuadros comparativos como sigue:

a) Inversiones en valores.
b) Patrimonio de Organismos Descentralizados de Control Presupuestario Indirecto.
c) Inversiones en empresas de participación mayoritaria.
d) Inversiones en empresas de participación minoritaria.
e) Patrimonio de Organismos Descentralizados de Control Presupuestario Directo, según corresponda.

8. Fideicomisos, Mandatos y Análogos

Se deberá informar:

a) Por ramo administrativo que los reporta.
b) Enlistar los de mayor monto de disponibilidad, relacionando aquéllos que conforman el 80% de las disponibilidades.

9. Reporte de la Recaudación

a) Análisis del comportamiento de la recaudación correspondiente al ente público o cualquier tipo de ingreso, de forma separada los ingresos locales de los federales.
b) Proyección de la recaudación e ingresos en el mediano plazo.

10. Información sobre la Deuda y el Reporte Analítico de la Deuda

a) Utilizar al menos los siguientes indicadores: deuda respecto al PIB y deuda respecto a la recaudación tomando, como mínimo, un período igual o menor a 5 años.
b) Información de manera agrupada por tipo de valor gubernamental o instrumento financiero en la que se consideren intereses, comisiones, tasa, perfil de vencimiento y otros gastos de la deuda.

11. Calificaciones otorgadas

Informar, tanto del ente público como cualquier transacción realizada, que haya sido sujeta a una calificación crediticia.

12. Proceso de Mejora

Se informará de:

a) Principales Políticas de control interno.
b) Medidas de desempeño financiero, metas y alcance.

13. Información por Segmentos

Cuando se considere necesario se podrá revelar la información financiera de manera segmentada debido a la diversidad de las actividades y operaciones que realizan los entes públicos, ya que la misma proporciona información acerca de las diferentes actividades operativas en las cuales participa, de los productos o servicios que maneja, de las diferentes áreas geográficas, de los grupos homogéneos con el objetivo de entender el desempeño del ente, evaluar mejor los riesgos y beneficios del mismo, y entenderlo como un todo y sus partes integrantes.

Consecuentemente, esta información contribuye al análisis más preciso de la situación financiera, grados y fuentes de riesgo y crecimiento potencial de negocio.

15. Eventos Posteriores al Cierre

El ente público informará el efecto en sus estados financieros de aquellos hechos ocurridos en el período posterior al que informa, que proporcionan mayor evidencia sobre eventos que le afectan económicamente y que no se conocían a la fecha de cierre.

16. Partes Relacionadas

ELABORÓ:
MTRO. JORGE ALBERTO BELTRAN OROZCO

AUTORIZÓ:
MTRO. JORGE ALBERTO BELTRAN OROZCO

Se debe establecer por escrito que no existen partes relacionadas que pudieran ejercer influencia significativa sobre la toma de decisiones financieras y operativas.

b) NOTAS DE DESGLOSE

I) NOTAS AL ESTADO DE ACTIVIDADES

Ingresos y Otros Beneficios

1. Explicar aquellas cuentas de los rubros que integran los grupos de: Ingresos de Gestión; Participaciones, Aportaciones, Convenios, Incentivos Derivados de la Colaboración Fiscal, Fondos Distintos de Aportaciones, Transferencias, Asignaciones, Subsidios y Subvenciones, y Pensiones y Jubilaciones; y Otros Ingresos y Beneficios, que en lo individual representen el 15% o más del total del rubro al que corresponden.

Concepto	Importe
IMPUESTOS	$ .00
PARTICIPACIONES, APORTACIONES, CONVENIOS, INCENTIVOS DERIVADOS DE LA COLABORACIÓN FISCAL Y FONDOS DISTINTOS DE APORTACIONES	$ .00
OTROS INGRESOS Y BENEFICIOS VARIOS	$ 147,941.00
Suma	**147941**

Concepto	Importe	%
IMPUESTOS SOBRE LOS INGRESOS	$ .00	%
PARTICIPACIONES	$ .00	%
OTROS INGRESOS Y BENEFICIOS VARIOS	$ 147,941.00	%

Ingresos de Gestión

Concepto	Importe
	$ .00
Suma	**0**

Participaciones, Aportaciones, Convenios, Incentivos Derivados de la Colaboración Fiscal, Fondos Distintos de Aportaciones, Transferencias, Asignaciones, Subsidios y Subvenciones, y Pensiones y Jubilaciones

Concepto	Importe
	$ .00
	$ .00
Subtotal PARTICIPACIONES	**0**
APORTACIONES	$ .00
Subtotal APORTACIONES	**0**

	$ .00
	$ .00
Subtotal CONVENIOS	**0**
INCENTIVOS DERIVADOS DE LA COLABORACIÓN FISCAL	$ .00
Subtotal INCENTIVOS DERIVADOS DE LA COLABORACIÓN FISCAL	**0**
FONDOS DISTINTOS DE APORTACIONES	$ .00
Subtotal FONDOS DISTINTOS DE APORTACIONES	**0**
TRANSFERENCIAS Y ASIGNACIONES	$ 7,154,040.17
Subtotal TRANSFERENCIAS Y ASIGNACIONES	**7154040.17**
SUBSIDIOS Y SUBVENCIONES	$ .00
Subtotal SUBSIDIOS Y SUBVENCIONES	**0**
PENSIONES Y JUBILACIONES	$ .00
Subtotal PENSIONES Y JUBILACIONES	**0**
Suma	**7154040.17**

Otros Ingresos y Beneficios

Concepto	Importe
	$ .00
Suma	**0**

Gastos y Otras Pérdidas:

1. Explicar aquellas cuentas de los rubros que integran los grupos de: Gastos de Funcionamiento; Transferencias, Subsidios y Otras Ayudas; Participaciones y Aportaciones; Intereses, Comisiones y Otros Gastos de la Deuda Pública; Otros Gastos y Pérdidas Extraordinarias, así como Inversión Pública, que en lo individual representen el 15% o más del total del rubro al que corresponden.

Concepto	Importe
SERVICIOS PERSONALES	$ 3,008,215.02
TRANSFERENCIAS INTERNAS Y ASIGNACIONES AL SECTOR PÚBLICO	$ .00
PARTICIPACIONES	$ .00
INTERESES DE LA DEUDA PÚBLICA	$ .00
ESTIMACIONES, DEPRECIACIONES, DETERIOROS, OBSOLESCENCIA Y AMORTIZACIONES	$ .00
INVERSIÓN PÚBLICA NO CAPITALIZABLE	$ .00
Suma	**3008215.02**

Concepto	Importe	%
REMUNERACIONES AL PERSONAL DE CARÁCTER PERMANENTE	$ 2,310,295.88	77%
ASIGNACIONES AL SECTOR PÚBLICO	$ .00	%
PARTICIPACIONES DE LA FEDERACIÓN A ENTIDADES FEDERATIVAS Y MUNICIPIOS	$ .00	%

ELABORÓ:
MTRO. JORGE ALBERTO BELTRAN OROZCO

AUTORIZÓ:
MTRO. JORGE ALBERTO BELTRAN OROZCO

INTERESES DE LA DEUDA PÚBLICA INTERNA	$ .00	%
DEPRECIACIÓN DE BIENES MUEBLES	$ .00	%
CONSTRUCCIÓN EN BIENES NO CAPITALIZABLE	$ .00	%

Gastos de Funcionamiento

Concepto	Importe
	$ .00
Suma	**0**

Transferencias, Asignaciones, Subsidios y Otras Ayudas

Concepto	Importe
	$ .00
Suma	**0**

Participaciones y Aportaciones

Concepto	Importe
	$ .00
Suma	**0**

Intereses, Comisiones y Otros Gastos de la Deuda Pública

Concepto	Importe
	$ .00
Suma	**0**

Otros Gastos y Pérdidas Extraordinarias

Concepto	Importe
	$ .00
Suma	**0**

Inversión Pública

Concepto	Importe
	$ .00
Suma	**0**

II) NOTAS AL ESTADO DE SITUACIÓN FINANCIERA

Activo

- **Efectivo y Equivalentes**

1. *Se informará acerca de los fondos con afectación específica, el tipo y monto de los mismos; de las inversiones temporales se revelará su tipo y monto.*

A continuación se relacionan las cuentas que integran el rubro de efectivo y equivalentes:

Concepto	2025	2024
EFECTIVO	$ 260.91	$ .00
BANCOS/TESORERÍA	$ 387,323.08	$ 175,791.42
INVERSIONES TEMPORALES (HASTA 3 MESES)	$ .00	$ .00
FONDOS CON AFECTACIÓN ESPECÍFICA	$ .00	$ .00
DEPÓSITOS DE FONDOS DE TERCEROS EN GARANTÍA Y/O ADMINISTRACIÓN	$ .00	$ .00
OTROS EFECTIVOS Y EQUIVALENTES	$ .00	$ .00
Suma	**387583.99**	**175791.42**

Efectivo

Representa el monto en dinero propiedad del ente público en caja y aquel que está a su cuidado y administración.

Concepto	Importe
Efectivo	$ 260.91

Suma	**260.91**

Bancos/Tesorería

Representa el monto de efectivo disponible propiedad de ***ENTE/INSTITUTO***, en instituciones bancarias, su importe se integra por:

Banco	Importe
Cta. 207	$ .00
	$ .00
	$ .00
Suma	**0**

Inversiones Temporales

Representa el monto de efectivo invertido por ***ENTE/INSTITUTO***, la cual se efectúa a plazos que van de inversión a la vista hasta 90 días, su importe se integra por:

Banco	Importe
	$ .00
	$ .00
	$ .00
	$ .00
	$ .00
Suma	**0**

Fondos con Afectación Específica

Representan el monto de los fondos con afectación específica que deben financiar determinados gastos o actividades.

Banco	Importe
	$ .00
	$ .00
Suma	**0**

- **Derechos a recibir Efectivo y Equivalentes y Bienes o Servicios**

2. *Por tipo de contribución se informará el monto que se encuentre pendiente de cobro y por recuperar de hasta cinco ejercicios anteriores, asimismo se deberán considerar los montos sujetos a algún tipo de juicio con una antigüedad mayor a la señalada y la factibilidad de cobro.*

3. *Se informará, de manera agrupada, los derechos a recibir efectivo y equivalentes, y bienes o servicios, (excepto cuentas por cobrar de contribuciones e inversiones financieras) en una desagregación por su vencimiento en días a 90, 180, menor o igual a 365 y mayor a 365. Adicionalmente, se informará de las características cualitativas relevantes que afecten a estas cuentas.*

Concepto	2025	2024
DERECHOS A RECIBIR EFECTIVO O EQUIVALENTES	$ 8,338.67	$ 3,678.56
DERECHOS A RECIBIR BIENES O SERVICIOS	$ .00	$ 472.27
Suma	**8338.67**	**4150.83**

Cuentas por Cobrar a Corto Plazo

Representa el monto de los derechos de cobro a favor del ente público, cuyo origen es distinto de los ingresos por contribuciones, productos y aprovechamientos, que serán exigibles en un plazo menor o igual a doce meses.

Concepto	2025	2024
	$ .00	$ .00
Suma	**0**	**0**

Deudores Diversos por Cobrar a Corto Plazo

Representa el monto de los derechos de cobro a favor del ente público por gastos por comprobar, principalmente relacionados con viáticos.

Otros Derechos a recibir Efectivo y Equivalentes a Corto Plazo

Representan los derechos de cobro originados en el desarrollo de las actividades del ente público, de los cuales se espera recibir una contraprestación representada en recursos, bienes o servicios; en un plazo menor o igual a doce meses, no incluidos en las cuentas anteriores,

Anticipo a Proveedores por Adquisición de Bienes y Prestación de Servicios a Corto Plazo

Representa los anticipos entregados a proveedores por adquisición de bienes y prestación de servicios, previo a la recepción parcial o total, que serán exigibles en un plazo menor o igual a doce meses.

- **Inventarios**

4. *Se clasificarán como inventarios los bienes disponibles para su transformación. Esta nota aplica para aquellos entes públicos que realicen algún proceso de transformación y/o elaboración de bienes.*

   En la nota se informará del sistema de costeo y método de valuación aplicados a los inventarios, así como la conveniencia de su aplicación dada la naturaleza de los mismos. Adicionalmente, se revelará el impacto en la información financiera por cambios en el método o sistema.

- **Almacenes**

5. *De la cuenta Almacén se informará acerca del método de valuación, así como la conveniencia de su aplicación. Adicionalmente, se revelará el impacto en la información financiera por cambios en el método.*

ELABORÓ:
MTRO. JORGE ALBERTO BELTRAN OROZCO

AUTORIZÓ:
MTRO. JORGE ALBERTO BELTRAN OROZCO

- **Inversiones Financieras**

6. *De la cuenta Fideicomisos, Mandatos y Contratos Análogos se informarán los recursos asignados por tipo y monto, y características significativas que tengan o puedan tener alguna incidencia en las mismas.*

7. *Se informarán los saldos e integración de las cuentas: Participaciones y Aportaciones de Capital, Inversiones a Largo Plazo y Títulos y Valores a Largo Plazo.*

- **Bienes Muebles, Inmuebles e Intangibles**

8. *Se informará de manera agrupada por cuenta, los rubros de Bienes Muebles e Inmuebles, el monto de la cuenta y de la depreciación del ejercicio y la acumulada, el método de depreciación, tasas determinadas y los criterios de aplicación de los mismos. Asimismo, se informará de las características significativas del estado en que se encuentren los activos.*

Bienes Muebles

Concepto	2025	2024
MOBILIARIO Y EQUIPO DE ADMINISTRACIÓN	$ 233,901.90	$ 328,199.14
MOBILIARIO Y EQUIPO EDUCACIONAL Y RECREATIVO	$ 8,861.40	$ 8,861.40
VEHÍCULOS Y EQUIPO DE TRANSPORTE	$ 110,000.00	$ 110,000.00
MAQUINARIA, OTROS EQUIPOS Y HERRAMIENTAS	$ 19,915.65	$ 30,335.72
Total BIENES MUEBLES	**372678.95**	**477396.26**

Bienes Inmuebles, Infraestructura y Construcciones en Proceso

Concepto	2025	2024
TERRENOS	$ .00	$ .00
VIVIENDAS	$ .00	$ .00
Total BIENES INMUEBLES, INFRAESTRUCTURA Y CONSTRUC	**0**	**0**

Depreciaciones

Concepto	2025	2024
DEPRECIACIÓN ACUMULADA DE BIENES MUEBLES	$ .00	$ .00
DEPRECIACIÓN, DETERIORO Y AMORTIZACIÓN Total ACUMULADA DE BIENES	**0**	**0**

9. *Se informará de manera agrupada por cuenta, los rubros de activos intangibles y diferidos, su monto y naturaleza, amortización del ejercicio, amortización acumulada, tasa y método aplicados.*

Activos Intangibles

Concepto	2025	2024
SOFTWARE	$ .00	$ .00

LICENCIAS	$ .00	$ .00
Total ACTIVOS INTANGIBLES	**0**	**0**

Activo Diferido

Concepto	2025	2024
OTROS ACTIVOS DIFERIDOS	$ .00	$ .00
Total ACTIVOS DIFERIDOS	**0**	**0**

Amortizaciones

Concepto	2025	2024
AMORTIZACIÓN ACUMULADA DE ACTIVOS INTANGIBLES	$ .00	$ .00
Total DEPRECIACIÓN, DETERIORO Y AMORTIZACIÓN ACUMU	**0**	**0**

- **Estimaciones y Deterioros**

10. *Se informarán los criterios utilizados para la determinación de las estimaciones; por ejemplo: estimación de cuentas incobrables, estimación por deterioro de inventarios, deterioro de bienes y cualquier otra que aplique.*

- **Otros Activos**

11. De las cuentas de otros activos se informará por tipo circulante o no circulante, los montos totales asociados y sus características cualitativas significativas que les impacten financieramente.

Otros Activos Circulantes

Concepto	2025	2024
VALORES EN GARANTÍA	$ .00	$ .00
BIENES EN GARANTÍA (EXCLUYE DEPÓSITOS DE FONDOS)	$ .00	$ .00
Total	**0**	**0**

Otros Activos No Circulantes

Concepto	2025	2024
BIENES EN CONCESIÓN	$ .00	$ .00
BIENES EN ARRENDAMIENTO FINANCIERO	$ .00	$ .00
Total	**0**	**0**

Pasivo

- **Cuentas y Documentos por pagar**

1. *Se elaborará una relación de las cuentas y documentos por pagar en una desagregación por su vencimiento en días a 90, 180, menor o igual a 365 y mayor a 365. Asimismo, se informará sobre la factibilidad del pago de dichos pasivos.*

Servicios Personales por Pagar a Corto Plazo

Representa los adeudos por las remuneraciones del personal al servicio del ente público, de carácter permanente o transitorio, que deberá pagar en un plazo menor o igual a doce meses.

Proveedores por Pagar a Corto Plazo

Representa los adeudos con proveedores derivados de operaciones del ente público, con vencimiento menor o igual a doce meses.

Concepto	Importe
MORALES PEREZ CARLOS	$ .00
RADIOMOVIL DIPSA SA DE CV	$ .00
RADIOMOVIL DIPSA SA DE CV	$ .00
MORENO MORENO ARTURO	$ .00
GASOLINERA FAZA SA DE CV	$ .00
Suma	**0**

- **Fondos y Bienes de Terceros en Garantía y/o Administración**

2. *Se informará de manera agrupada los recursos localizados en Fondos de Bienes de Terceros en Garantía y/o Administración a corto y largo plazo, así como la naturaleza de dichos recursos y sus características cualitativas significativas que les afecten o pudieran afectarles financieramente.*

- **Pasivos Diferidos**

3. *Se informará de las cuentas de los pasivos diferidos por tipo, monto y naturaleza, así como las características significativas que les impacten o pudieran impactarles financieramente.*

Pasivos Diferidos a Corto Plazo

Concepto	2025	2024
	$ .00	$ .00
	$ .00	$ .00
Total	**0**	**0**

Pasivos Diferidos a Largo Plazo

ELABORÓ:
MTRO. JORGE ALBERTO BELTRAN OROZCO

AUTORIZÓ:
MTRO. JORGE ALBERTO BELTRAN OROZCO

Concepto	2025	2024
	$ .00	$ .00
	$ .00	$ .00
Total	**0**	**0**

- **Provisiones**

4. *Se informará de las cuentas de provisiones por tipo, monto y naturaleza, así como las características significativas que les impacten.*

Provisiones a Corto Plazo

Concepto	2025	2024
	$ .00	$ .00
	$ .00	$ .00
Total	**0**	**0**

Provisiones a Largo Plazo

Concepto	2025	2024
	$ .00	$ .00
	$ .00	$ .00
Total	**0**	**0**

- **Otros Pasivos**

5. *De las cuentas de otros pasivos se informará por tipo circulante o no circulante, los montos totales y sus características cualitativas significativas que les impacten financieramente.*

III) NOTAS AL ESTADO DE VARIACIÓN EN LA HACIENDA PÚBLICA

1. *Se informará de manera agrupada, acerca de las modificaciones al patrimonio contribuido por tipo, naturaleza y monto.*

2. *Se informará de manera agrupada, acerca del monto y procedencia de los recursos que modifican al patrimonio generado.*

IV) NOTAS AL ESTADO DE FLUJOS DE EFECTIVO

Efectivo y equivalentes

1. *Presentar el análisis de las cifras del periodo actual (20XN) y periodo anterior (20XN-1) del Efectivo y Equivalentes al Efectivo, al Final del Ejercicio del Estado de Flujos de Efectivo, respecto a la composición del*

rubro de Efectivo y Equivalentes, utilizando el siguiente cuadro:

Efectivo y Equivalentes		
Concepto	**2025**	**2024**
Efectivo	260.91	0
Bancos/Tesorería	387323.08	175791.42
Bancos/Dependencias y Otros	$ .00	$ .00
Inversiones Temporales (Hasta 3 meses)	0	0
Fondos con Afectación Específica	0	0
Depósitos de Fondos de Terceros en Garantía y/o Administración	0	0
Otros Efectivos y Equivalentes	0	0
Total	**387583.99**	**175791.42**

2. *Detallar las adquisiciones de las Actividades de Inversión efectivamente pagadas, respecto del apartado de aplicación.*

Adquisiciones de Actividades de Inversión efectivamente pagadas		
Concepto	**2025**	**2024**
Bienes Inmuebles, Infraestructura y Construcciones en Proceso		
Terrenos		
Viviendas		
Edificios no Habitacionales		
Infraestructura		
Construcciones en Proceso en Bienes de Dominio Público		
Construcciones en Proceso en Bienes Propios		
Otros Bienes Inmuebles		
Bienes Muebles		
Mobiliario y Equipo de Administración		
Mobiliario y Equipo Educacional y Recreativo		
Equipo e Instrumental Médico y de Laboratorio		
Vehículos y Equipo de Transporte		
Equipo de Defensa y Seguridad		
Maquinaria, Otros Equipos y Herramientas		
Colecciones, Obras de Arte y Objetos Valiosos		
Activos Biológicos		
Otras Inversiones		
Total	**0**	**0**

3. *Presentar la Conciliación de los Flujos de Efectivo Netos de las Actividades de Operación y los saldos de Resultados del Ejercicio (Ahorro/Desahorro), utilizando el siguiente cuadro:*

CONCILIACION DE FLUJOS DE EFECTIVO NETOS

ELABORÓ:
MTRO. JORGE ALBERTO BELTRAN OROZCO

AUTORIZÓ:
MTRO. JORGE ALBERTO BELTRAN OROZCO

Concepto	2025	2024
Resultado del Ejercicio Ahorro /Desahorro		
Movimientos de partidas (o rubros) que no afectan al efectivo		
Depreciación		
Amortización		
Incrementos en las provisiones		
Incremento en inversiones producido por revaluación		
Ganancia/pérdida en venta de bienes muebles, inmuebles e		
Incremento en cuentas por cobrar		
Flujos de Efectivo Netos de las Actividades de Operación		

Los conceptos incluidos en los movimientos de partidas (o rubros) que no afectan al efectivo, que aparecen en el cuadro anterior son enunciativos y tienen como finalidad mostrar algunos ejemplos para elaborar este cuadro.

V) CONCILIACIÓN ENTRE LOS INGRESOS PRESUPUESTARIOS Y CONTABLES, ASÍ COMO ENTRE LOS EGRESOS PRESUPUESTARIOS Y LOS GASTOS CONTABLES

La conciliación se presentará atendiendo a lo dispuesto por el "Acuerdo por el que se emite el formato de conciliación entre los ingresos presupuestarios y contables, así como entre los egresos presupuestarios y los gastos contables" y sus modificaciones.

c) NOTAS DE MEMORIA (CUENTAS DE ORDEN)

Las Notas de Memoria contendrán información sobre las cuentas de orden tanto contables como presupuestarias que se utilizan para registrar movimientos de valores que no afecten o modifiquen el Estado de Situación Financiera del ente público; sin embargo, su incorporación es necesaria con fines de recordatorio, de control y en general sobre los aspectos administrativos, o bien, para consignar sus derechos o responsabilidades contingentes que puedan, o no, presentarse en el futuro.

Las cuentas que se manejan para efectos de estas Notas son las siguientes:

Cuentas de Orden Contables

Valores
Emisión de obligaciones
Avales y garantías
Juicios
Inversión Mediante Proyectos para Prestación de Servicios (PPS) y Similares
Bienes concesionados o en comodato

Se informará al menos lo siguiente:

1. *Los valores en custodia de instrumentos prestados a formadores de mercado e instrumentos de crédito recibidos en garantía de los formadores de mercado u otros.*
2. *Por tipo de emisión de instrumento: monto, tasa y vencimiento.*
3. *Los contratos firmados de construcciones por tipo de contrato.*

Las cuentas de orden contables señaladas, se indican de manera enunciativa, por lo tanto, deberán informar sobre las cuentas de orden contable que utilice el ente público y que presenten saldos al periodo que se reporta.

Concepto	Importe
VALORES EN CUSTODIA	$ .00
CUSTODIA DE VALORES	$ .00
BIENES BAJO CONTRATO EN COMODATO	$ .00
CONTRATO DE COMODATO POR BIENES	$ .00
CUENTAS DE ORDEN CONTABLES	**0**

Cuentas de Orden Presupuestario

Cuentas de ingresos
Cuentas de egresos

En las cuentas de orden presupuestarias, se informará el avance que se registra, previo al cierre presupuestario de cada periodo que se reporta.

Cuentas de Orden Presupuestarias de Ingresos	
Concepto	**2025**
Ley de Ingresos Estimada	$ 7,029,113.64
Ley de Ingresos por Ejecutar	$ .00
Modificaciones a la Ley de Ingresos Estimada	$ 272,867.53
Ley de Ingresos Devengada	$ .00 *
Ley de Ingresos Recaudada	$ .00

* Al importe total de los abonos del rubro 8.1.4 Ley de Ingresos Devengada se le deberá restar las devoluciones del periodo que se reporta.

Cuentas de Orden Presupuestarias de Egresos	
Concepto	**2025**
Presupuesto de Egresos Aprobado	$ 7,029,113.64
Presupuesto de Egresos por Ejercer	$ 221,140.25
Modificaciones al Presupuesto de Egresos Aprobado	$ 272,867.53
Presupuesto de Egresos Comprometido	$ .00
Presupuesto de Egresos Devengado	$ .00
Presupuesto de Egresos Ejercido	$ .00
Presupuesto de Egresos Pagado	$ .00

SR: Saldo del rubro contenido en la Balanza de Comprobación.
R: Rubro (Plan de Cuentas del Manual de Contabilidad Gubernamental emitido por el CONAC)

ELABORÓ:
MTRO. JORGE ALBERTO BELTRAN OROZCO

AUTORIZÓ:
MTRO. JORGE ALBERTO BELTRAN OROZCO

Bajo protesta de decir verdad declaramos que los Estados Financieros y sus notas, son razonablemente correctos y son responsabilidad del emisor.

ELABORÓ:
MTRO. JORGE ALBERTO BELTRAN OROZCO

AUTORIZÓ:
MTRO. JORGE ALBERTO BELTRAN OROZCO

Cuenta Pública 2025

SISTEMA PARA EL DESARROLLO INTEGRAL DE LA FAMILIA

DEL MUNICIPIO DE CUENCAMÉ DE CENICEROS EDO. DE DURANGO

Estado de Variación en la Hacienda Pública

Del 1 de Enero al 31 de Diciembre de 2025

(Cifras en Pesos)

Concepto	Hacienda Pública / Patrimonio Contribuido	Hacienda Pública / Patrimonio Generado de Ejercicios Anteriores	Hacienda Pública / Patrimonio Generado del Ejercicio	Exceso o Insuficiencia en la Actualización de la Hacienda Pública / Patrimonio	TOTAL
Hacienda Pública/ Patrimonio Contribuido Neto de 2024	**12,760**				**12,760**
Aportaciones	0	0	0	0	0
Donaciones de Capital	12,760	0	0	0	12,760
Actualización de la Hacienda Pública/Patrimonio	0	0	0	0	0
Hacienda Pública/Patrimonio Generado Neto de 2024		**1,912,970**	**-1,274,942**		**638,028**
Resultados del Ejercicio (Ahorro/Desahorro)	0	0	-1,274,942	0	-1,274,942
Resultados de Ejercicios Anteriores	0	2,245,724	0	0	2,245,724
Revalúos	0	0	0	0	0
Reservas	0	0	0	0	0
Rectificaciones de Resultados de Ejercicios Anteriores	0	-332,754	0	0	-332,754
Exceso o Insuficiencia en la Actualización de la Hacienda Pública/Patrimonio Neto de 2024				**0**	**0**
Resultado por Posición Monetaria	0	0	0	0	0
Resultado por Tenencia de Activos no Monetarios	0	0	0	0	0
Hacienda Pública/Patrimonio Neto Final de 2024	**12,760**	**1,912,970**	**-1,274,942**	**0**	**650,788**
Cambios en la Hacienda Pública/Patrimonio Contribuido Neto de 2025	**0**				**0**
Aportaciones	0	0	0	0	0
Donaciones de Capital	0	0	0	0	0
Actualización de la Hacienda Pública/Patrimonio	0	0	0	0	0
Variaciones de la Hacienda Pública/Patrimonio Generado Neto de 2025		**-1,409,230**	**1,496,082**		**86,853**
Resultados del Ejercicio (Ahorro/Desahorro)	0	0	221,140	0	221,140
Resultados de Ejercicios Anteriores	0	-1,409,230	1,274,942	0	-134,288
Revalúos	0	0	0	0	0
Reservas	0	0	0	0	0
Rectificaciones de Resultados de Ejercicios Anteriores	0	0	0	0	0
Cambios en el Exceso o Insuficiencia en la Actualización de la Hacienda Pública/Patrimonio Neto de 2025				**0**	**0**
Resultado por Posición Monetaria	0	0	0	0	0
Resultado por Tenencia de Activos no Monetarios	0	0	0	0	0
Hacienda Pública/Patrimonio Neto Final de 2025	**12,760**	**503,740**	**221,140**	**0**	**737,640**

Bajo protesta de decir verdad declaramos que los Estados Financieros y sus notas, son razonablemente correctos y son responsabilidad del emisor.

MTRO. JORGE ALBERTO BELTRAN OROZCO

DIRECTOR GENERAL

Cuenta Pública 2025

SISTEMA PARA EL DESARROLLO INTEGRAL DE LA FAMILIA

DEL MUNICIPIO DE CUENCAMÉ DE CENICEROS EDO. DE DURANGO

Estado de Cambios en la Situación Financiera

Del 1 de Enero al 31 de Diciembre de 2025

(Cifras en Pesos)

Concepto	Origen	Aplicación
ACTIVO	**144,180**	**216,453**
Activo Circulante	**472**	**216,453**
Efectivo y Equivalentes	0	211,793
Derechos a Recibir Efectivo o Equivalentes	0	4,660
Derechos a Recibir Bienes o Servicios	472	0
Inventarios	0	0
Almacenes	0	0
Estimación por Pérdida o Deterioro de Activos Circulantes	0	0
Otros Activos Circulantes	0	0
Activo No Circulante	**143,707**	**0**
Inversiones Financieras a Largo Plazo	0	0
Derechos a Recibir Efectivo o Equivalentes a Largo Plazo	0	0
Bienes Inmuebles, Infraestructura y Construcciones en Proceso	0	0
Bienes Muebles	143,707	0
Activos Intangibles	0	0
Depreciación, Deterioro y Amortización Acumulada de Bienes	0	0
Activos Diferidos	0	0
Estimación por Pérdida o Deterioro de Activos no Circulantes	0	0
Otros Activos no Circulantes	0	0
PASIVO	**0**	**14,579**
Pasivo Circulante	**0**	**14,579**
Cuentas por Pagar a Corto Plazo	0	14,579
Documentos por Pagar a Corto Plazo	0	0
Porción a Corto Plazo de la Deuda Pública a Largo Plazo	0	0
Títulos y Valores a Corto Plazo	0	0
Pasivos Diferidos a Corto Plazo	0	0
Fondos y Bienes de Terceros en Garantía y/o Administración a Corto Plazo	0	0
Provisiones a Corto Plazo	0	0
Otros Pasivos a Corto Plazo	0	0
Pasivo No Circulante	**0**	**0**
Cuentas por Pagar a Largo Plazo	0	0
Documentos por Pagar a Largo Plazo	0	0
Deuda Pública a Largo Plazo	0	0
Pasivos Diferidos a Largo Plazo	0	0
Fondos y Bienes de Terceros en Garantía y/o en Administración a Largo Plazo	0	0
Provisiones a Largo Plazo	0	0
HACIENDA PÚBLICA/PATRIMONIO	**1,496,082**	**1,409,230**
Hacienda Pública/Patrimonio Contribuido	**0**	**0**
Aportaciones	0	0
Donaciones de Capital	0	0
Actualización de la Hacienda Pública/Patrimonio	0	0
Hacienda Pública/Patrimonio Generado	**1,496,082**	**1,409,230**
Resultados del Ejercicio (Ahorro/Desahorro)	1,496,082	0
Resultados de Ejercicios Anteriores	0	1,409,230
Revalúos	0	0
Reservas	0	0
Rectificaciones de Resultados de Ejercicios Anteriores	0	0
Exceso o Insuficiencia en la Actualización de la Hacienda Pública/Patrimonio	**0**	**0**
Resultado por Posición Monetaria	0	0
Resultado por Tenencia de Activos no Monetarios	0	0

Bajo protesta de decir verdad declaramos que los Estados Financieros y sus notas, son razonablemente correctos y son responsabilidad del emisor.

MTRO. JORGE ALBERTO BELTRAN OROZCO
DIRECTOR GENERAL

Cuenta Pública 2025

SISTEMA PARA EL DESARROLLO INTEGRAL DE LA FAMILIA

DEL MUNICIPIO DE CUENCAMÉ DE CENICEROS EDO. DE DURANGO

Estado de Flujos de Efectivo

Del 1 de Enero al 31 de Diciembre de 2025

(Cifras en Pesos)

Concepto	2025	2024
Flujos de Efectivo de las Actividades de Operación		
Origen	**7,301,981**	**6,802,379**
Impuestos	0	0
Cuotas y Aportaciones de Seguridad Social	0	0
Contribuciones de Mejoras	0	0
Derechos	0	0
Productos	0	0
Aprovechamientos	0	0
Ingresos por Venta de Bienes y Prestación de Servicios	147,941	154,644
Participaciones, Aportaciones, Convenios, Incentivos Derivados de la Colaboración Fiscal y Fondos Distintos de Aportaciones	0	0
Transferencias, Asignaciones, Subsidios y Subvenciones, y Pensiones y Jubilaciones	7,154,040	6,631,239
Otros Orígenes de Operación	0	16,495
Aplicación	**7,090,189**	**8,060,826**
Servicios Personales	3,008,215	3,016,673
Materiales y Suministros	235,067	240,791
Servicios Generales	1,255,627	1,705,579
Transferencias Internas y Asignaciones al Sector Público	0	0
Transferencias al Resto del Sector Público	0	0
Subsidios y Subvenciones	0	0
Ayudas Sociales	2,581,526	3,097,783
Pensiones y Jubilaciones	0	0
Transferencias a Fideicomisos, Mandatos y Contratos Análogos	0	0
Transferencias a la Seguridad Social	0	0
Donativos	0	0
Transferencias al Exterior	0	0
Participaciones	0	0
Aportaciones	0	0
Convenios	0	0
Otras Aplicaciones de Operación	9,754	0
Flujos Netos de Efectivo por Actividades de Operación	**211,793**	**-1,258,447**
Flujos de Efectivo de las Actividades de Inversión		
Origen	**0**	**0**
Bienes Inmuebles, Infraestructura y Construcciones en Proceso	0	0
Bienes Muebles	0	0
Otros Orígenes de Inversión	0	0
Aplicación	**0**	**39,249**
Bienes Inmuebles, Infraestructura y Construcciones en Proceso	0	0
Bienes Muebles	0	39,249
Otras Aplicaciones de Inversión	0	0
Flujos Netos de Efectivo por Actividades de Inversión	**0**	**-39,249**
Flujos de Efectivo de las Actividades de Financiamiento		
Origen	**0**	**0**
Endeudamiento Neto	0	0
Interno	0	0
Externo	0	0
Otros Orígenes de Financiamiento	0	0
Aplicación	**0**	**0**
Servicios de la Deuda	0	0
Interno	0	0
Externo	0	0
Otras Aplicaciones de Financiamiento	0	0
Flujos Netos de Efectivo por Actividades de Financiamiento	**0**	**0**
Incremento/Disminución Neta en el Efectivo y Equivalentes al Efectivo	**211,793**	**-1,297,696**
Efectivo y Equivalentes al Efectivo al Inicio del Ejercicio	**175,791**	**1,473,488**
Efectivo y Equivalentes al Efectivo al Final del Ejercicio	**387,584**	**175,791**

Bajo protesta de decir verdad declaramos que los Estados Financieros y sus notas, son razonablemente correctos y son responsabilidad del emisor.

MTRO. JORGE ALBERTO BELTRAN OROZCO

DIRECTOR GENERAL

Cuenta Pública 2025

SISTEMA PARA EL DESARROLLO INTEGRAL DE LA FAMILIA

DEL MUNICIPIO DE CUENCAMÉ DE CENICEROS EDO. DE DURANGO

Estado Analítico del Activo

Del 1 de Enero al 31 de Diciembre de 2025

(Cifras en Pesos)

Concepto	Saldo Inicial	Cargos del Periodo	Abonos del Periodo	Saldo Final	Variación del Periodo
ACTIVO	**696,329**	**14,765,126**	**14,692,853**	**768,602**	**72,273**
Activo Circulante	**179,942**	**14,765,126**	**14,549,146**	**395,923**	**215,980**
Efectivo y Equivalentes	175,791	7,407,541	7,195,749	387,584	211,793
Derechos a Recibir Efectivo o Equivalentes	3,679	7,357,585	7,352,925	8,339	4,660
Derechos a Recibir Bienes o Servicios	472	0	472	0	-472
Inventarios	0	0	0	0	0
Almacenes	0	0	0	0	0
Estimación por Pérdida o Deterioro de Activos Circulantes	0	0	0	0	0
Otros Activos Circulantes	0	0	0	0	0
Activo No Circulante	**516,386**	**0**	**143,707**	**372,679**	**-143,707**
Inversiones Financieras a Largo Plazo	0	0	0	0	0
Derechos a Recibir Efectivo o Equivalentes a Largo Plazo	0	0	0	0	0
Bienes Inmuebles, Infraestructura y Construcciones en Proceso	0	0	0	0	0
Bienes Muebles	516,386	0	143,707	372,679	-143,707
Activos Intangibles	0	0	0	0	0
Depreciación, Deterioro y Amortización Acumulada de Bienes	0	0	0	0	0
Activos Diferidos	0	0	0	0	0
Estimación por Pérdida o Deterioro de Activos no Circulantes	0	0	0	0	0
Otros Activos no Circulantes	0	0	0	0	0

Bajo protesta de decir verdad declaramos que los Estados Financieros y sus notas, son razonablemente correctos y son responsabilidad del emisor.

MTRO. JORGE ALBERTO BELTRAN OROZCO

DIRECTOR GENERAL

Cuenta Pública 2025
SISTEMA PARA EL DESARROLLO INTEGRAL DE LA FAMILIA
DEL MUNICIPIO DE CUENCAMÉ DE CENICEROS EDO. DE DURANGO
Flujo de Fondos
Del 1 de Enero al 31 de Diciembre de 2025
(Cifras en Pesos)

Concepto	Estimado / Aprobado	Devengado	Recaudado / Pagado
Rubros de Ingresos	**7,029,114**	**7,301,981**	**7,301,981**
Impuestos	0	0	0
Cuotas y Aportaciones de Seguridad Social	0	0	0
Contribuciones de Mejoras	0	0	0
Derechos	0	0	0
Productos	0	0	0
Aprovechamientos	0	0	0
Ingresos por Venta de Bienes, Prestación de Servicios y Otros Ingresos	0	147,941	147,941
Participaciones, Aportaciones, Convenios, Incentivos Derivados de la Colaboración Fiscal y Fondos Distintos de Aportaciones	0	0	0
Transferencias, Asignaciones, Subsidios y Subvenciones, y Pensiones y Jubilaciones	7,029,114	7,154,040	7,154,040
Ingresos Derivados de Financiamientos	0	0	0
apítulos de Gasto	**7,029,114**	**7,080,841**	**7,080,435**
Servicios Personales	3,197,674	3,008,215	3,008,215
Materiales y Suministros	214,843	235,067	235,067
Servicios Generales	1017202.14	1,256,033	1,255,627
Transferencias, Asignaciones, Subsidios y Otras Ayudas	2,594,395	2,581,526	2,581,526
Bienes Muebles, Inmuebles e Intangibles	5,000	0	0
Inversión Pública	0	0	0
Inversiones Financieras y Otras Provisiones	0	0	0
Participaciones y Aportaciones	0	0	0
Deuda Pública	0	0	0
Total de las operaciones	**0**	**221,140**	**221,546**

Bajo protesta de decir verdad declaramos que los Estados Financieros y sus notas, son razonablemente correctos y son responsabilidad del emisor.

MTRO. JORGE ALBERTO BELTRAN OROZCO
DIRECTOR GENERAL

ENTE PUBLICO: SISTEMA PARA EL DESARROLLO INTEGRAL DE LA FAMILIA DEL MUNICIPIO DE CUENCAMÉ DE CENICEROS EDO DE DGO.

ARQUEO DE EFECTIVO EN CAJA AL 31 DE DICIEMBRE DE 2025

BILLETES:

	DENOMINACIÓN	EXISTENCIA	IMPORTE	TOTAL
	1,000.00		$ -	$ -
	500.00		$ -	$ -
	200.00	1	$ 200.00	$ 200.00
	100.00		$ -	$ -
	50.00	1	$ 50.00	$ 50.00
	20.00		$ -	$ -
				$ 250.00

MONEDAS:

	DENOMINACIÓN	EXISTENCIA	IMPORTE	TOTAL
	20.00		$ -	$ -
	10.00	1	$ 10.00	$ 10.00
	5.00		$ -	$ -
	2.00		$ -	$ -
	1.00	1	$ 1.00	$ 1.00
	0.50	0	$ -	$ -
	0.20		$ -	
	0.10	0	$ -	$ -
				$ 11.00

CHEQUES:

NÚMERO	BANCO	ENTREGADO POR:	IMPORTE	TOTAL
			$	
			$	$

DOCUMENTOS:

NÚMERO	FECHA	EXPEDIDO POR:	IMPORTE	TOTAL
			$	
			$	$
		IMPORTE ARQUEADO		$ 261.00
		IMPORTE REGISTRO EN CAJA		$ 260.91
		DIFERENCIA		$ 0.09

Declaro que los fondos aquí detallados, son todos los que existen bajo mi responsabilidad al momento del arqueo, los cuales fueron contados en mi presencia y me fueron devueltos a mi entera satisfacción.

Director General

MTRO. JORGE ALBERTO BELTRAN OROZCO

SISTEMA PARA EL DESARROLLO INTEGRAL DE LA FAMILIA
DEL MUNICIPIO DE CUENCAMÉ DE CENICEROS EDO. DE DURANGO
Relación de cuentas bancarias productivas específicas
Correspondiente del 1 de Enero al 31 de Diciembre de 2025

Fondo, Programa o Convenio	Datos de la Cuenta Bancaria	
	Institucion Bancaria	Número de Cuenta
SUBSIDIOS	BANORTE	1338582974

Bajo protesta de decir verdad declaramos que los Estados Financieros y sus notas, son razonablemente correctos y son responsabilidad del emisor.

MTRO. JORGE ALBERTO BELTRAN OROZCO
DIRECTOR GENERAL

CONCILIACIÓN BANCARIA

SISTEMA PARA EL DESARROLLO INTEGRAL DE LA FAMILIA DEL MUNICIPIO DE CUENCAMÉ DE ESTADO DE DURANGO.
Banco: BANCO MERCANTIL DEL NORTE, S.A. Sucursal: 7452 No. Cta. 1338582974
Conciliación Bancaria correspondiente al mes de : DICIEMBRE 2025
Saldo del Estado de Cuenta Bancario al 31 de DICIEMBRE de 2025 $ 362,466.42

Mas: Depósitos no acreditados por el banco.

FECHA	CONCEPTO	IMPORTE

0.00

Menos: Cheques expedidos y no cobrados

FECHA	NUMERO	BENEFICIARIO	CONCEPTO	IMPORTE

$ -

Mas: Cargos del Banco no correspondidos.

FECHA	CONCEPTO	IMPORTE

$ -

Menos: Créditos del banco no correspondidos.

FECHA	CONCEPTO	IMPORTE

$ -

Saldo en libros al 31 de DICIEMBRE de 2025 $ 362,466.42

Mtro. Jorge Alberto Beltran Orozco
Director General

DIF MUNICIPAL DE CUENCAME DGO
AVENIDA AV GALEANA SN
CENTRO
CUENCAME DGO. C.P. 35800
SUCURSAL: 7452 ENCAME
TIPO DE ENVÍO: CORREO

NO. DE CLIENTE: 03599203
RFC: SDI981017IB6

DATOS DE SUCURSAL:
PLAZA: 9981 PLAZA TORREON
DIRECCIÓN: ITURBIDE AV.CEBERINOS CENICEROS 110 CENTRO
TELÉFONO: 7630251

INFORMACIÓN DEL PERIODO	
Periodo	**Del 01/Diciembre/2025 al 31/Diciembre/2025**
Fecha de corte	**31/Diciembre/2025**
Moneda	**PESOS**

RESUMEN INTEGRAL

Producto	No. de Cuenta	CLABE	Saldo anterior	Saldo al corte
ENLACE GLOBAL PM S/INTERESES	1338582974	072 192 01338582974 5	$568,641.67	$362,466.42
INVERSION ENLACE NEGOCIOS	1338582983	072 192 01338582983 9	$0.00	$0.00
TOTAL			**$568,641.67**	**$362,466.42**

DETALLE	ENLACE GLOBAL PM S/INT. ▼	INVERSION ENLACE NEGOCIOS ▼
Resumen del periodo		
Saldo inicial del periodo	$ 568,641.67	$0.00
+ Total de depósitos	$ 693,493.26	$0.00
- Total de retiros	$ 898,334.51	$0.00
+ Intereses Netos Ganados	$ 0.00	$0.00
- Total de comisiones Cobradas / Pagadas	$ 1,150.00	$0.00
- IVA sobre comisiones (16%)	$ 184.00	$0.00
- Intereses Cobrados / Pagados	$ 0.00	$0.00
Saldo actual	$ 362,466.42	$0.00
Saldo disponible al día*	$ 362,466.42	$0.00
Saldo Promedio		
Saldo promedio mínimo	$ 10,000.00	$0.00
En el Periodo 01 Dic al 31 Dic:	$ 246,427.98	$0.00
Días que comprende el periodo	31	31
Intereses devengados		
Tasa Bruta Anual	**0.00%**	**0.00%**
Interés Tasa Bruta Anual	$ 0.00	$0.00
Retención de ISR	$ 0.00	$0.00
INTERESES NETOS GANADOS	$ 0.00	$0.00

Saldo no disponible al día	
Depósitos de Cheques S.B.C.	$0.00
Ret. Garantía Líquida	$0.00
Comisiones pendientes de aplicar	$0.00
Compras no aplicadas	$0.00
TOTAL	$0.00

Resumen de comisiones	
Cheques girados	0
Cheques girados sin comisión	0
Cheques girados con comisión	0
Importe de la comisión	$ 140.00
Por cheques devueltos	$ 0.00
Otras comisiones	$ 1,010.00

ENLACE GLOBAL PM S/INTERESES
(Saldo inicial de $568,641.67)

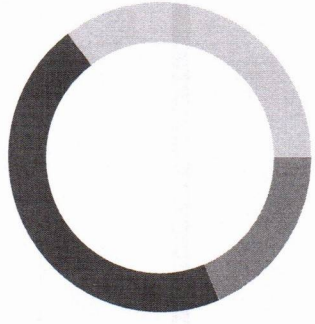

DEPÓSITOS	$693,493.26
RETIROS	$898,334.51
COMISIONES	$1,150.00
OTROS CARGOS	$184.00
SALDO FINAL	$362,466.42

Banco Mercantil del Norte S.A. Institución de Banca Múltiple Grupo Financiero Banorte, Av. Revolución No. 3000, Colonia La Primavera C.P.64830, Municipio Monterrey Nuevo Leon. RFC BMN930209927

DETALLE DE MOVIMIENTOS (PESOS) ▼

Enlace Global Pm S/Intereses

FECHA	DESCRIPCIÓN / ESTABLECIMIENTO	MONTO DEL DEPOSITO	MONTO DEL RETIRO	SALDO
30-NOV-25	SALDO ANTERIOR			568,641.67
01-DIC-25	CHEQUE PAGADO 0000007		30,000.00	538,641.67
02-DIC-25	COMPRA ORDEN DE PAGO SPEI 0000030 =REFERENCIA CTA/CLABE: 012190001959297683, BEM SPEI BCO:012 BENEF:MIGUEL ANGEL TALAMANTES GOME (DATO NO VERIF POR ESTA INST), honorarios del mes de noviembre CVE RASTREO: 8846APR2202512024723738707 RFC: TAGM700108943 IVA: 000000000000.00 BBVA MEXICO HORA LIQ: 15:08:39		13,250.00	525,391.67
02-DIC-25	COMISION ORDEN DE PAGO SPEI REFERENCIA: 0000030		5.00	525,386.67
02-DIC-25	I.V.A. ORDEN DE PAGO SPEI REFERENCIA: 0000030		0.80	525,385.87
02-DIC-25	COMPRA ORDEN DE PAGO SPEI 0000031 =REFERENCIA CTA/CLABE: 012190001959297683, BEM SPEI BCO:012 BENEF:MIGUEL ANGEL TALAMANTES GOME (DATO NO VERIF POR ESTA INST), honorarios del mes de diciembre CVE RASTREO: 8846APR1202512024723751002 RFC: TAGM700108943 IVA: 000000000000.00 BBVA MEXICO HORA LIQ: 15:11:51		13,250.00	512,135.87
02-DIC-25	COMISION ORDEN DE PAGO SPEI REFERENCIA: 0000031		5.00	512,130.87
02-DIC-25	I.V.A. ORDEN DE PAGO SPEI REFERENCIA: 0000031		0.80	512,130.07
03-DIC-25	CHEQUE PAGADO 0000008		30,000.00	482,130.07
05-DIC-25	RET OTROS 33915 NL		1,050.00	481,080.07
05-DIC-25	COMISION ADMINISTRACION - DISPERSION DE NOMINA EN LINEA ;(BANCA POR INTERNET) COM NL33915 C01 R 3		16.50	481,063.57
05-DIC-25	IVA. COM. NOMINA LINEA		2.64	481,060.93
09-DIC-25	RET OTROS 33915 NL		1,008.00	480,052.93
09-DIC-25	COMISION ADMINISTRACION - DISPERSION DE NOMINA EN LINEA ;(BANCA POR INTERNET) COM NL33915 C01 R 1		5.50	480,047.43
09-DIC-25	IVA. COM. NOMINA LINEA		0.88	480,046.55
10-DIC-25	CHEQUE PAGADO 0000009		30,000.00	450,046.55
10-DIC-25	TRASPASO A CUENTA DE TERCEROS 0000000032 IVA:00000000.00 , A LA CUENTA: 0649843785 PAGO DE INTERNET AL R.F.C. TVN080805GP6		400.00	449,646.55
10-DIC-25	TRASPASO A CUENTA DE TERCEROS 0000000033 IVA:00000000.00 , A LA CUENTA: 0655400899 CAJAS PARA DESAYUNOS SOLICITUD AL R.F.C. VAAA830614MW3		930.00	448,716.55
11-DIC-25	CHEQUE PAGADO 0000010		30,000.00	418,716.55
11-DIC-25	TRASPASO A CUENTA DE TERCEROS 0000000033 IVA:00000000.00 , A LA CUENTA: 0655400899 pago de bolos para apoyo solicitud AL R.F.C. VAAA830614MW3		750.00	417,966.55
11-DIC-25	CARGO POR PAGO CONCENTRACION BEM TELEFONOS DE ME 67176302784 AL RFC TME840315KT6 RAS 88465345078330001310 FAC 001310		498.00	417,468.55
12-DIC-25	COMPRA ORDEN DE PAGO SPEI 0000034 =REFERENCIA CTA/CLABE: 036060500147769844, BEM SPEI BCO:036 BENEF:JOSE DANIEL HERNANDEZ CASTANO (DATO NO VERIF POR ESTA INST), pago transporte movilizascion zona sur CVE RASTREO: 8846APR1202512124761922163 RFC: HECD8003015H9 IVA: 000000000000.00 INBURSA HORA LIQ: 15:39:39		16,530.00	400,938.55
12-DIC-25	TRANSFERENCIA - ENVIO; (SPEI; BANCA POR INTERNET) REFERENCIA: 0000034		5.00	400,933.55
12-DIC-25	I.V.A. ORDEN DE PAGO SPEI REFERENCIA: 0000034		0.80	400,932.75
12-DIC-25	COMPRA ORDEN DE PAGO SPEI 0000035 =REFERENCIA CTA/CLABE: 036060500147769844, BEM SPEI BCO:036 BENEF:JOSE DANIEL HERNANDEZ CASTANO (DATO NO VERIF POR ESTA INST), pago transporte movilizascion zona sur CVE RASTREO: 8846APR1202512124761938892 RFC: HECD8003015H9 IVA: 000000000000.00 INBURSA HORA LIQ: 15:43:23		16,530.00	384,402.75
12-DIC-25	TRANSFERENCIA - ENVIO; (SPEI; BANCA POR INTERNET) REFERENCIA: 0000035		5.00	384,397.75
12-DIC-25	I.V.A. ORDEN DE PAGO SPEI REFERENCIA: 0000035		0.80	384,396.95
12-DIC-25	COMPRA ORDEN DE PAGO SPEI 0000036 =REFERENCIA CTA/CLABE: 036060500147769844, BEM SPEI BCO:036 BENEF:JOSE DANIEL HERNANDEZ CASTANO (DATO NO VERIF POR ESTA INST), pago transporte movilizascion zona sur CVE RASTREO: 8846APR1202512124761944597 RFC: HECD8003015H9 IVA: 000000000000.00 INBURSA HORA LIQ: 15:44:37		16,530.00	367,866.95
12-DIC-25	TRANSFERENCIA - ENVIO; (SPEI; BANCA POR INTERNET) REFERENCIA: 0000036		5.00	367,861.95
12-DIC-25	I.V.A. ORDEN DE PAGO SPEI REFERENCIA: 0000036		0.80	367,861.15
12-DIC-25	COMPRA ORDEN DE PAGO SPEI 0000037 =REFERENCIA CTA/CLABE: 036060500147769844, BEM SPEI BCO:036 BENEF:JOSE DANIEL HERNANDEZ CASTANO (DATO NO VERIF POR ESTA INST), pago transporte movilizascion zona sur CVE RASTREO: 8846APR1202512124761952576 RFC: HECD8003015H9 IVA: 000000000000.00 INBURSA HORA LIQ: 15:46:26		16,530.00	351,331.15
12-DIC-25	TRANSFERENCIA - ENVIO; (SPEI; BANCA POR INTERNET) REFERENCIA: 0000037		5.00	351,326.15
12-DIC-25	I.V.A. ORDEN DE PAGO SPEI REFERENCIA: 0000037		0.80	351,325.35

DETALLE DE MOVIMIENTOS (PESOS) (CONTINUACIÓN) ▼

Enlace Global Pm S/Intereses

FECHA	DESCRIPCIÓN / ESTABLECIMIENTO	MONTO DEL DEPOSITO	MONTO DEL RETIRO	SALDO
12-DIC-25	TRASPASO A CUENTA DE TERCEROS 0000000038 IVA:00000000.00 , A LA CUENTA: 0170297417 PAGO DE MATERIAL DE IMPRESION AL R.F.C. MAOL750318IG9		656.80	350,668.55
13-DIC-25	TRASPASO A CUENTA DE TERCEROS 0000000038 IVA:00000000.00 , A LA CUENTA: 0655400899 BOLOS PARA EVENTO ADULTOS MAYORES AL R.F.C. VAAA830614MW3		6,500.00	344,168.55
13-DIC-25	COMPRA ORDEN DE PAGO SPEI 0000039 =REFERENCIA CTA/CLABE: 012060029557509898, BEM SPEI BCO:012 BENEF:JOSE EDUARDO ARELLANO HERNANDE (DATO NO VERIF POR ESTA INST), ALIMENTOS PARA ADULTOS DE LA TERCEDA EDA CVE RASTREO: 8846APR1202512134764626566 RFC: AEHE880910RGA IVA: 000000000000.00 BBVA MEXICO HORA LIQ: 12:06:09		380.00	343,788.55
13-DIC-25	TRANSFERENCIA - ENVIO; (SPEI; BANCA POR INTERNET) REFERENCIA: 0000039		5.00	343,783.55
13-DIC-25	I.V.A. ORDEN DE PAGO SPEI REFERENCIA: 0000039		0.80	343,782.75
15-DIC-25	CHEQUE PAGADO 0000011		30,000.00	313,782.75
15-DIC-25	RETIRO DEP. ELECTRONICO		156,495.60	157,287.15
15-DIC-25	COM NL33915 C01 R 31		170.50	157,116.65
15-DIC-25	IVA. COM. NOMINA LINEA		27.28	157,089.37
16-DIC-25	PAGO REFERENCIADO 564575535025 Impuesto Deposito Referenciado		4,209.00	152,880.37
16-DIC-25	PAGO REFERENCIADO 564602635025 Impuesto Deposito Referenciado		4,299.00	148,581.37
16-DIC-25	PAGO REFERENCIADO 564617235025 Impuesto Deposito Referenciado		4,010.00	144,571.37
16-DIC-25	TRASPASO A CUENTA DE TERCEROS 0000000040 IVA:00000000.00 , A LA CUENTA: 0655400899 pago de dulces desfile AL R.F.C. VAAA830614MW3		767.50	143,803.87
16-DIC-25	COMPRA ORDEN DE PAGO SPEI 0000041 =REFERENCIA CTA/CLABE: 012190004749334355, BEM SPEI BCO:012 BENEF:LAURA PATRICIA RESENDIZ MARQUE (DATO NO VERIF POR ESTA INST), lonas banderin CVE RASTREO: 8846APR2202512164777592780 RFC: REML900516U47 IVA: 000000000000.00 BBVA MEXICO HORA LIQ: 15:37:02		696.00	143,107.87
16-DIC-25	TRANSFERENCIA - ENVIO; (SPEI; BANCA POR INTERNET) REFERENCIA: 0000041		5.00	143,102.87
16-DIC-25	I.V.A. ORDEN DE PAGO SPEI REFERENCIA: 0000041		0.80	143,102.07
16-DIC-25	COMPRA ORDEN DE PAGO SPEI 0000042 =REFERENCIA CTA/CLABE: 012190004749334355, BEM SPEI BCO:012 BENEF:LAURA PATRICIA RESENDIZ MARQUE (DATO NO VERIF POR ESTA INST), chalecos y gorras personal del dif CVE RASTREO: 8846APR2202512164777592809 RFC: REML900516U47 IVA: 000000000000.00 BBVA MEXICO HORA LIQ: 15:37:03		6,032.00	137,070.07
16-DIC-25	TRANSFERENCIA - ENVIO; (SPEI; BANCA POR INTERNET) REFERENCIA: 0000042		5.00	137,065.07
16-DIC-25	I.V.A. ORDEN DE PAGO SPEI REFERENCIA: 0000042		0.80	137,064.27
17-DIC-25	TRASPASO A CUENTA DE TERCEROS 0000000042 IVA:00000000.00 , A LA CUENTA: 0655400899 BOLOS PARA GRUPO DE LA TERCERA EDAD AL R.F.C. VAAA830614MW3		2,600.00	134,464.27
17-DIC-25	COMPRA ORDEN DE PAGO SPEI 0000043 =REFERENCIA CTA/CLABE: 012060029557509898, BEM SPEI BCO:012 BENEF:JOSE EDUARDO ARELLANO HERNANDE (DATO NO VERIF POR ESTA INST), PASTEL PARA GRUPO DE LA TERCEDA EDAD CVE RASTREO: 8846APR1202512174781567155 RFC: AEHE880910RGA IVA: 000000000000.00 BBVA MEXICO HORA LIQ: 15:03:06		380.00	134,084.27
17-DIC-25	TRANSFERENCIA - ENVIO; (SPEI; BANCA POR INTERNET) REFERENCIA: 0000043		5.00	134,079.27
17-DIC-25	I.V.A. ORDEN DE PAGO SPEI REFERENCIA: 0000043		0.80	134,078.47
18-DIC-25	CHEQUE PAGADO 0000012		11,000.00	123,078.47
18-DIC-25	TRASPASO A CUENTA DE TERCEROS 0000000044 IVA:00000000.00 , A LA CUENTA: 0655400899 PAGO DE BOLOS APOYO SOLICITUD AL R.F.C. VAAA830614MW3		2,025.00	121,053.47
18-DIC-25	COMPRA ORDEN DE PAGO SPEI 0000045 =REFERENCIA CTA/CLABE: 127192021145021604, BEM SPEI BCO:127 BENEF:MA DEL CARMEN MARTINEZ MOREN (DATO NO VERIF POR ESTA INST), SERVICIO Y A VAN TRANSPORTER CVE RASTREO: 8846APR1202512184786136779 RFC: MAMC650604QH5 IVA: 000000000000.00 AZTECA HORA LIQ: 17:06:48		13,746.00	107,307.47
18-DIC-25	TRANSFERENCIA - ENVIO; (SPEI; BANCA POR INTERNET) REFERENCIA: 0000045		5.00	107,302.47
18-DIC-25	I.V.A. ORDEN DE PAGO SPEI REFERENCIA: 0000045		0.80	107,301.67
19-DIC-25	CHEQUE PAGADO 0000013		19,000.00	88,301.67
19-DIC-25	RET PAGO AGUINALDO 33915 NL		69,862.40	18,439.27
19-DIC-25	COM NL33915 C01 R 31		170.50	18,268.77
19-DIC-25	IVA. COM. NOMINA LINEA		27.28	18,241.49
25-DIC-25	TRASPASO A CUENTA DE TERCEROS 0000000050 IVA:00000000.00 , A LA CUENTA: 0655400899 bolos para solicitud AL R.F.C. VAAA830614MW3		2,250.00	15,991.49
29-DIC-25	TRASPASO A CUENTA DE TERCEROS 0000000051 IVA:00000000.00 , A LA CUENTA: 1337327039 PAGO DE AGUA DEL PERIODO SEPTIEMBRE A DICIEMBRE AL R.F.C. SAC9405091VA		2,228.00	13,763.49

DETALLE DE MOVIMIENTOS (PESOS) (CONTINUACIÓN) ▼

Enlace Global Pm S/Intereses

FECHA	DESCRIPCIÓN / ESTABLECIMIENTO	MONTO DEL DEPOSITO	MONTO DEL RETIRO	SALDO
31-DIC-25	DEPOSITO DE CUENTA DE TERCEROS 0000311225 DE LA CUENTA 1334947669 SUBSIDIO A DIF CORRESPONDIENTE A MES DE DIC	682,893.26		696,656.75
31-DIC-25	RETIRO DEP. ELECTRONICO		161,973.80	534,682.95
31-DIC-25	COM NL33915 C01 R 32		176.00	534,506.95
31-DIC-25	IVA. COM. NOMINA LINEA		28.16	534,478.79
31-DIC-25	DEV. DEPOSITO ELECTRONICO	8,800.00		543,278.79
31-DIC-25	TRASPASO A CUENTA DE TERCEROS 0000000052 IVA:00000000.00 , A LA CUENTA: 0467670439 renta de sonido AL R.F.C. PAVR630316SH6		6,960.00	536,318.79
31-DIC-25	TRASPASO A CUENTA DE TERCEROS 0000000053 IVA:00000000.00 , A LA CUENTA: 4189143125890577 mantenimientos oficinas dif AL R.F.C. MACJ780820B94		20,514.60	515,804.19
31-DIC-25	TRASPASO A CUENTA DE TERCEROS 0000000054 IVA:00000000.00 , A LA CUENTA: 0648814377 pago mat. didactico papeleria y varios AL R.F.C. MAOI800520UP4		5,169.00	510,635.19
31-DIC-25	TRASPASO A CUENTA DE TERCEROS 0000000055 IVA:00000000.00 , A LA CUENTA: 0648814377 materiales varios AL R.F.C. MAOI800520UP4		4,768.00	505,867.19
31-DIC-25	TRASPASO A CUENTA DE TERCEROS 0000000056 IVA:00000000.00 , A LA CUENTA: 0648814377 pago fact A15369 AL R.F.C. MAOI800520UP4		7,922.00	497,945.19
31-DIC-25	COMPRA ORDEN DE PAGO SPEI 0000058 =REFERENCIA CTA/CLABE: 012060001115807280, BEM SPEI BCO:012 BENEF:GRUPO INDUSTRIAL DE PROYECTOS T (DATO NO VERIF POR ESTA INST), pago fact A1457 CVE RASTREO: 8846APR1202512314827655782 RFC: GIP180221NH9 IVA: 000000000000.00 BBVA MEXICO HORA LIQ: 13:11:12		15,503.40	482,441.79
31-DIC-25	TRANSFERENCIA - ENVIO; (SPEI; BANCA POR INTERNET) REFERENCIA: 0000058		5.00	482,436.79
31-DIC-25	I.V.A. ORDEN DE PAGO SPEI REFERENCIA: 0000058		0.80	482,435.99
31-DIC-25	COMPRA ORDEN DE PAGO SPEI 0000059 =REFERENCIA CTA/CLABE: 127192021145021604, BEM SPEI BCO:127 BENEF:MA DEL CARMEN MARTINEZ MOREN (DATO NO VERIF POR ESTA INST), pago mantenimiento carro aveo DIF CVE RASTREO: 8846APR1202512314827665294 RFC: MAMC650604QH5 IVA: 000000000000.00 AZTECA HORA LIQ: 13:12:44		9,512.00	472,923.99
31-DIC-25	TRANSFERENCIA - ENVIO; (SPEI; BANCA POR INTERNET) REFERENCIA: 0000059		5.00	472,918.99
31-DIC-25	I.V.A. ORDEN DE PAGO SPEI REFERENCIA: 0000059		0.80	472,918.19
31-DIC-25	COMPRA ORDEN DE PAGO SPEI 0000060 =REFERENCIA CTA/CLABE: 036060500147769844, BEM SPEI BCO:036 BENEF:JOSE DANIEL HERNANDEZ CASTANO (DATO NO VERIF POR ESTA INST), pago accesorios de computo CVE RASTREO: 8846APR1202512314827710369 RFC: HECD8003015H9 IVA: 000000000000.00 INBURSA HORA LIQ: 13:20:25		330.60	472,587.59
31-DIC-25	TRANSFERENCIA - ENVIO; (SPEI; BANCA POR INTERNET) REFERENCIA: 0000060		5.00	472,582.59
31-DIC-25	I.V.A. ORDEN DE PAGO SPEI REFERENCIA: 0000060		0.80	472,581.79
31-DIC-25	TRASPASO A CUENTA DE TERCEROS 0000000061 IVA:00000000.00 , A LA CUENTA: 1172815214 pago de fact 3711 AL R.F.C. MAOR730105PDA		1,384.00	471,197.79
31-DIC-25	COMPRA ORDEN DE PAGO SPEI 0000062 =REFERENCIA CTA/CLABE: 127192001581869013, BEM SPEI BCO:127 BENEF:ARTURO GONZALEZ CUEVA (DATO NO VERIF POR ESTA INST), pago fact A78 CVE RASTREO: 8846APR1202512314827725623 RFC: GOCA640911EZ9 IVA: 000000000000.00 AZTECA HORA LIQ: 13:23:14		7,736.92	463,460.87
31-DIC-25	TRANSFERENCIA - ENVIO; (SPEI; BANCA POR INTERNET) REFERENCIA: 0000062		5.00	463,455.87
31-DIC-25	I.V.A. ORDEN DE PAGO SPEI REFERENCIA: 0000062		0.80	463,455.07
31-DIC-25	COMPRA ORDEN DE PAGO SPEI 0000057 =REFERENCIA CTA/CLABE: 4027666121299746 , BEM SPEI BCO:127 BENEF:MARIA GUADALUPE FAVELA MOREN (DATO NO VERIF POR ESTA INST), pago articulos navidenos y nacimiento CVE RASTREO: 8846APR1202512314827729402 RFC: FAMG930605955 IVA: 000000000000.00 AZTECA HORA LIQ: 13:23:43		4,857.01	458,598.06
31-DIC-25	TRANSFERENCIA - ENVIO; (SPEI; BANCA POR INTERNET) REFERENCIA: 0000057		5.00	458,593.06
31-DIC-25	I.V.A. ORDEN DE PAGO SPEI REFERENCIA: 0000057		0.80	458,592.26
31-DIC-25	TRASPASO A CUENTA DE TERCEROS 0000000063 IVA:00000000.00 , A LA CUENTA: 0131514012 pago de varios para mantenimento vehiculos DIF AL R.F.C. NUSO5205061P9		2,664.20	455,928.06
31-DIC-25	COMPRA ORDEN DE PAGO SPEI 0000064 =REFERENCIA CTA/CLABE: 036060500147769844, BEM SPEI BCO:036 BENEF:JOSE DANIEL HERNANDEZ CASTANO (DATO NO VERIF POR ESTA INST), pago articulos para solicitud CVE RASTREO: 8846APR1202512314827752268 RFC: HECD8003015H9 IVA: 000000000000.00 INBURSA HORA LIQ: 13:26:52		2,395.40	453,532.66
31-DIC-25	TRANSFERENCIA - ENVIO; (SPEI; BANCA POR INTERNET) REFERENCIA: 0000064		5.00	453,527.66
31-DIC-25	I.V.A. ORDEN DE PAGO SPEI REFERENCIA: 0000064		0.80	453,526.86

DETALLE DE MOVIMIENTOS (PESOS) (CONTINUACIÓN) ▼

Enlace Global Pm S/Intereses

FECHA	DESCRIPCIÓN / ESTABLECIMIENTO	MONTO DEL DEPOSITO	MONTO DEL RETIRO	SALDO
31-DIC-25	COMPRA ORDEN DE PAGO SPEI 0000065 =REFERENCIA CTA/CLABE: 036060500147769844, BEM SPEI BCO:036 BENEF:JOSE DANIEL HERNANDEZ CASTANO (DATO NO VERIF POR ESTA INST), pago mamorias usb oficinas DIF CVE RASTREO: 8846APR2202512314827770698 RFC: HECD8003015H9 IVA: 000000000000.00 INBURSA HORA LIQ: 13:29:50		435.00	453,091.86
31-DIC-25	TRANSFERENCIA - ENVIO; (SPEI; BANCA POR INTERNET) REFERENCIA: 0000065		5.00	453,086.86
31-DIC-25	I.V.A. ORDEN DE PAGO SPEI REFERENCIA: 0000065		0.80	453,086.06
31-DIC-25	COMPRA ORDEN DE PAGO SPEI 0000066 =REFERENCIA CTA/CLABE: 036060500147769844, BEM SPEI BCO:036 BENEF:JOSE DANIEL HERNANDEZ CASTANO (DATO NO VERIF POR ESTA INST), pago de bocina grupo de la tercera edad CVE RASTREO: 8846APR1202512314827794622 RFC: HECD8003015H9 IVA: 000000000000.00 INBURSA HORA LIQ: 13:34:05		1,154.20	451,931.86
31-DIC-25	TRANSFERENCIA - ENVIO; (SPEI; BANCA POR INTERNET) REFERENCIA: 0000066		5.00	451,926.86
31-DIC-25	I.V.A. ORDEN DE PAGO SPEI REFERENCIA: 0000066		0.80	451,926.06
31-DIC-25	COMPRA ORDEN DE PAGO SPEI 0000067 =REFERENCIA CTA/CLABE: 036060500147769844, BEM SPEI BCO:036 BENEF:JOSE DANIEL HERNANDEZ CASTANO (DATO NO VERIF POR ESTA INST), pago servicio de transporte a dgo CVE RASTREO: 8846APR2202512314827813733 RFC: HECD8003015H9 IVA: 000000000000.00 INBURSA HORA LIQ: 13:37:18		15,892.00	436,034.06
31-DIC-25	TRANSFERENCIA - ENVIO; (SPEI; BANCA POR INTERNET) REFERENCIA: 0000067		5.00	436,029.06
31-DIC-25	I.V.A. ORDEN DE PAGO SPEI REFERENCIA: 0000067		0.80	436,028.26
31-DIC-25	COMPRA ORDEN DE PAGO SPEI 0000068 =REFERENCIA CTA/CLABE: 036060500147769844, BEM SPEI BCO:036 BENEF:JOSE DANIEL HERNANDEZ CASTANO (DATO NO VERIF POR ESTA INST), pago de renta de pantallas CVE RASTREO: 8846APR1202512314827824175 RFC: HECD8003015H9 IVA: 000000000000.00 INBURSA HORA LIQ: 13:39:10		4,524.00	431,504.26
31-DIC-25	TRANSFERENCIA - ENVIO; (SPEI; BANCA POR INTERNET) REFERENCIA: 0000068		5.00	431,499.26
31-DIC-25	I.V.A. ORDEN DE PAGO SPEI REFERENCIA: 0000068		0.80	431,498.46
31-DIC-25	COMPRA ORDEN DE PAGO SPEI 0000069 =REFERENCIA CTA/CLABE: 127192001581869013, BEM SPEI BCO:127 BENEF:ARTURO GONZALEZ CUEVA (DATO NO VERIF POR ESTA INST), pago fact A93 CVE RASTREO: 8846APR2202512314827850087 RFC: GOCA640911EZ9 IVA: 000000000000.00 AZTECA HORA LIQ: 13:43:49		730.00	430,768.46
31-DIC-25	TRANSFERENCIA - ENVIO; (SPEI; BANCA POR INTERNET) REFERENCIA: 0000069		5.00	430,763.46
31-DIC-25	I.V.A. ORDEN DE PAGO SPEI REFERENCIA: 0000069		0.80	430,762.66
31-DIC-25	COMPRA ORDEN DE PAGO SPEI 0000070 =REFERENCIA CTA/CLABE: 127192001581869013, BEM SPEI BCO:127 BENEF:ARTURO GONZALEZ CUEVA (DATO NO VERIF POR ESTA INST), pago fact A94 CVE RASTREO: 8846APR1202512314827862150 RFC: GOCA640911EZ9 IVA: 000000000000.00 AZTECA HORA LIQ: 13:45:56		5,158.00	425,604.66
31-DIC-25	TRANSFERENCIA - ENVIO; (SPEI; BANCA POR INTERNET) REFERENCIA: 0000070		5.00	425,599.66
31-DIC-25	I.V.A. ORDEN DE PAGO SPEI REFERENCIA: 0000070		0.80	425,598.86
31-DIC-25	COMPRA ORDEN DE PAGO SPEI 0000071 =REFERENCIA CTA/CLABE: 127192001581869013, BEM SPEI BCO:127 BENEF:ARTURO GONZALEZ CUEVA (DATO NO VERIF POR ESTA INST), pago fact A95 CVE RASTREO: 8846APR2202512314827874851 RFC: GOCA640911EZ9 IVA: 000000000000.00 AZTECA HORA LIQ: 13:47:47		2,047.00	423,551.86
31-DIC-25	TRANSFERENCIA - ENVIO; (SPEI; BANCA POR INTERNET) REFERENCIA: 0000071		5.00	423,546.86
31-DIC-25	I.V.A. ORDEN DE PAGO SPEI REFERENCIA: 0000071		0.80	423,546.06
31-DIC-25	COMPRA ORDEN DE PAGO SPEI 0000072 =REFERENCIA CTA/CLABE: 127192001581869013, BEM SPEI BCO:127 BENEF:ARTURO GONZALEZ CUEVA (DATO NO VERIF POR ESTA INST), pago fact A96 CVE RASTREO: 8846APR2202512314827885367 RFC: GOCA640911EZ9 IVA: 000000000000.00 AZTECA HORA LIQ: 13:49:25		1,200.00	422,346.06
31-DIC-25	TRANSFERENCIA - ENVIO; (SPEI; BANCA POR INTERNET) REFERENCIA: 0000072		5.00	422,341.06
31-DIC-25	I.V.A. ORDEN DE PAGO SPEI REFERENCIA: 0000072		0.80	422,340.26
31-DIC-25	COMPRA ORDEN DE PAGO SPEI 0000073 =REFERENCIA CTA/CLABE: 127192001581869013, BEM SPEI BCO:127 BENEF:ARTURO GONZALEZ CUEVA (DATO NO VERIF POR ESTA INST), pago fact A97 CVE RASTREO: 8846APR2202512314827896023 RFC: GOCA640911EZ9 IVA: 000000000000.00 AZTECA HORA LIQ: 13:51:13		1,200.00	421,140.26
31-DIC-25	TRANSFERENCIA - ENVIO; (SPEI; BANCA POR INTERNET) REFERENCIA: 0000073		5.00	421,135.26
31-DIC-25	I.V.A. ORDEN DE PAGO SPEI REFERENCIA: 0000073		0.80	421,134.46

DETALLE DE MOVIMIENTOS (PESOS) (CONTINUACIÓN) ▼

Enlace Global Pm S/Intereses

FECHA	DESCRIPCIÓN / ESTABLECIMIENTO	MONTO DEL DEPOSITO	MONTO DEL RETIRO	SALDO
31-DIC-25	COMPRA ORDEN DE PAGO SPEI 0000074 =REFERENCIA CTA/CLABE: 127192001581869013, BEM SPEI BCO:127 BENEF:ARTURO GONZALEZ CUEVA (DATO NO VERIF POR ESTA INST), pago de fact A98 CVE RASTREO: 8846APR2202512314827914574 RFC: GOCA640911EZ9 IVA: 000000000000.00 AZTECA HORA LIQ: 13:54:19		3,921.00	417,213.46
31-DIC-25	TRANSFERENCIA - ENVIO; (SPEI; BANCA POR INTERNET) REFERENCIA: 0000074		5.00	417,208.46
31-DIC-25	I.V.A. ORDEN DE PAGO SPEI REFERENCIA: 0000074		0.80	417,207.66
31-DIC-25	COMPRA ORDEN DE PAGO SPEI 0000075 =REFERENCIA CTA/CLABE: 127192001581869013, BEM SPEI BCO:127 BENEF:ARTURO GONZALEZ CUEVA (DATO NO VERIF POR ESTA INST), pago de fact A99 CVE RASTREO: 8846APR1202512314827921512 RFC: GOCA640911EZ9 IVA: 000000000000.00 AZTECA HORA LIQ: 13:55:29		4,500.00	412,707.66
31-DIC-25	TRANSFERENCIA - ENVIO; (SPEI; BANCA POR INTERNET) REFERENCIA: 0000075		5.00	412,702.66
31-DIC-25	I.V.A. ORDEN DE PAGO SPEI REFERENCIA: 0000075		0.80	412,701.86
31-DIC-25	TRASPASO A CUENTA DE TERCEROS 0000000076 IVA:00000000.00 , A LA CUENTA: 1003890249 pago de fact A89 AL R.F.C. MOPA841016P84		185.00	412,516.86
31-DIC-25	TRASPASO A CUENTA DE TERCEROS 0000000077 IVA:00000000.00 , A LA CUENTA: 1003890249 pago fact A88 AL R.F.C. MOPA841016P84		225.00	412,291.86
31-DIC-25	TRASPASO A CUENTA DE TERCEROS 0000000078 IVA:00000000.00 , A LA CUENTA: 4189140054296354 pago corona floral AL R.F.C. LOPM650324IG6		1,392.00	410,899.86
31-DIC-25	TRASPASO A CUENTA DE TERCEROS 0000000079 IVA:00000000.00 , A LA CUENTA: 4189140054296354 pago corona floral 2 AL R.F.C. LOPM650324IG6		1,392.00	409,507.86
31-DIC-25	COMPRA ORDEN DE PAGO SPEI 0000080 =REFERENCIA CTA/CLABE: 4027665896950335 , BEM SPEI BCO:127 BENEF:LUIS CARLOS GALVAN GONZALE (DATO NO VERIF POR ESTA INST), pago de perifoneo rosario CVE RASTREO: 8846APR1202512314828251506 RFC: GAGL800928MD5 IVA: 000000000000.00 AZTECA HORA LIQ: 14:54:35		1,392.00	408,115.86
31-DIC-25	TRANSFERENCIA - ENVIO; (SPEI; BANCA POR INTERNET) REFERENCIA: 0000080		5.00	408,110.86
31-DIC-25	I.V.A. ORDEN DE PAGO SPEI REFERENCIA: 0000080		0.80	408,110.06
31-DIC-25	TRASPASO A CUENTA DE TERCEROS 0000000082 IVA:00000000.00 , A LA CUENTA: 0513106415 pago de factura 2075 AL R.F.C. PUHL570417IF4		1,336.09	406,773.97
31-DIC-25	COMPRA ORDEN DE PAGO SPEI 0000081 =REFERENCIA CTA/CLABE: 5263540139487496 , BEM SPEI BCO:127 BENEF:JONATAN FERNANDEZ RODRIGUE (DATO NO VERIF POR ESTA INST), pago de material bufandas CVE RASTREO: 8846APR2202512314828491040 RFC: FERJ9706287DA IVA: 000000000000.00 AZTECA HORA LIQ: 15:41:00		3,474.99	403,298.98
31-DIC-25	TRANSFERENCIA - ENVIO; (SPEI; BANCA POR INTERNET) REFERENCIA: 0000081		5.00	403,293.98
31-DIC-25	I.V.A. ORDEN DE PAGO SPEI REFERENCIA: 0000081		0.80	403,293.18
31-DIC-25	DEP.EFECTIVO	1,800.00		405,093.18
31-DIC-25	RETIRO DEP. ELECTRONICO		8,800.00	396,293.18
31-DIC-25	COM NL33915 C02 R 2		11.00	396,282.18
31-DIC-25	IVA. COM. NOMINA LINEA		1.76	396,280.42
31-DIC-25	COMPRA ORDEN DE PAGO SPEI 0000083 =REFERENCIA CTA/CLABE: 036060500147769844, BEM SPEI BCO:036 BENEF:JOSE DANIEL HERNANDEZ CASTANO (DATO NO VERIF POR ESTA INST), servicio de transporte cuencame a dgo CVE RASTREO: 8846APR1202512314828962978 RFC: HECD8003015H9 IVA: 000000000000.00 INBURSA HORA LIQ: 17:25:55		17,052.00	379,228.42
31-DIC-25	TRANSFERENCIA - ENVIO; (SPEI; BANCA POR INTERNET) REFERENCIA: 0000083		5.00	379,223.42
31-DIC-25	I.V.A. ORDEN DE PAGO SPEI REFERENCIA: 0000083		0.80	379,222.62
31-DIC-25	COMPRA ORDEN DE PAGO SPEI 0000084 =REFERENCIA CTA/CLABE: 036060500147769844, BEM SPEI BCO:036 BENEF:JOSE DANIEL HERNANDEZ CASTANO (DATO NO VERIF POR ESTA INST), pago de transporte de cuauhtemoc a dgo CVE RASTREO: 8846APR2202512314828971176 RFC: HECD8003015H9 IVA: 000000000000.00 INBURSA HORA LIQ: 17:28:02		16,240.00	362,982.62
31-DIC-25	TRANSFERENCIA - ENVIO; (SPEI; BANCA POR INTERNET) REFERENCIA: 0000084		5.00	362,977.62
31-DIC-25	I.V.A. ORDEN DE PAGO SPEI REFERENCIA: 0000084		0.80	362,976.82
31-DIC-25	COMISION POR RENTA MENSUAL RENTA BEM INTERNET MES DICIEMBRE 0000504411		300.00	362,676.82
31-DIC-25	IVA POR RENTA MENSUAL RENTA BEM INTERNET MES DICIEMBRE 0000504411		48.00	362,628.82
31-DIC-25	COMISION EMISION DE CHEQUERA - LIBRAMIENTO DE CHEQUE; (VENTANILLA) COMIS CON TARIFA ESPECIAL 0170601503 T3G		140.00	362,488.82
31-DIC-25	I.V.A. LIQ 2025-12-31		22.40	362,466.42

DETALLE DE MOVIMIENTOS (PESOS) (CONTINUACIÓN)▼

INVERSION ENLACE NEGOCIOS

FECHA	DESCRIPCIÓN / ESTABLECIMIENTO	MONTO DEL DEPOSITO	MONTO DEL RETIRO	SALDO
30-NOV-25	SALDO ANTERIOR			0.00
	SIN MOVIMIENTOS			

OTROS▼

Cargos Objetados en el Periodo

Folio	Fecha	Tipo de Cargo	Monto	Fecha de Cargo
N/A	N/A	N/A	N/A	N/A

Informe de Depósitos en efectivo (IDE) mayores a $15,000 pesos

Mes:	**DICIEMBRE de 2025**
Excedentes de depósitos	$ 0.00
Tipo de Cambio	$ 17.9667
Resumen por cliente del ejercicio 2025	
Monto de excedente de depósitos	$ 225,667.00

***Los depósitos en efectivo presentados en el presente informe son aquellos que exceden la cantidad de $15,000 (Quince mil pesos 00/100) de forma acumulada en todas las cuentas bajo titularidad del cliente dentro de un mes calendario.**

Ganancia Anual Total (GAT)

NO. DE CUENTA	GAT NOMINAL [1]	GAT REAL [2]	(+) INTERESES APLICABLES	(-) TOTAL DE COMISIONES
1338582983	**0.00 %**	**-3.75 %**	$0.00	$0.00

[1] **Antes de Impuestos**

[2] **La GAT REAL es el rendimiento que obtendría después de descontar la inflación estimada**

Advertencia: Incumplir sus obligaciones le puede generar comisiones.
El presente estado de cuenta no es un comprobante fiscal.

La fecha de corte coincide con la fecha de terminación del periodo que se señala en el presente estado de cuenta. Las operaciones efectuadas durante los días no laborales o después de la hora de corte de fin de día serán consideradas en nuestra contabilidad como realizadas en el siguiente día hábil bancario. Usted dispone de 90 días después de la fecha de corte para objetar la información contenida en su estado de cuenta, de no hacerlo se asumirá su conformidad al respecto.

Cuando no reciba su estado de cuenta durante los 20 días siguientes de la fecha de corte, y no haya dado instrucciones para que no se le envíe, favor de solicitarlo en su sucursal.

En el caso de avisos de modificaciones al contrato de adhesión, recuerde que, si así lo decide, tiene derecho a solicitar la cancelación de su cuenta dentro de los 30 días naturales posteriores a la notificación recibida, sin responsabilidad alguna a su cargo cubriendo, en su caso, los adeudos que se hayan generado a la fecha.

Aviso de privacidad

Ponemos a su disposición el Aviso de Privacidad en www.banorte.com en el entendido de que su información será tratada con sujeción a los fines establecidos en el referido Aviso de Privacidad.

Consultas, Reclamaciones, y Aclaraciones

Banco Mercantil del Norte S.A. Institución de Banca Múltiple, Grupo Financiero Banorte recibe las consultas, reclamaciones o aclaraciones, a través de su **Unidad Especializada de Atención a Usuarios (UNE)**, ubicada en Av. Paseo de la Reforma 195 Piso 1, Colonia Cuauhtémoc, C.P. 06500, Alcaldía Cuauhtémoc, Ciudad de México, Correo electrónico: une@banorte.com, o al Teléfono: **800 627 2292** así como en cualquiera de sus sucursales. En el caso de no obtener una respuesta satisfactoria o en el caso de requerir consultar y/o comparar información sobre comisiones podrá acudir a la Comisión Nacional para la Protección y Defensa de los Usuarios de Servicios Financieros www.condusef.gob.mx con número telefónico de atención en la Ciudad de México **(55) 5340 0999** y desde el interior de la República el **800 999 8080**.

Referencia de Abreviaturas

ABO	Abono	COM	Comisión	EDO	Estado	O/B	Otro Banco
ATM	Cajero Automático	CONS	Consulta	I.S.R	Impuesto Sobre la Renta	PZO	Plazo
BTE	Banorte	CPA	Compra	I.V.A	Impuesto al Valor Agregado	R.F.C	Registro Federal de Causantes
CAM	Cámara de compensación	CTA	Cuenta	INT	Interés (es)	REV	Reverso
CAP	Capital	DEP	Depósito	INTBC	Interbancaria	S.B.C	Saldo salvo Buen Cobro
CHEQ/CHQ	Cheque	DEV	Devolución	INV	Inversión	VEN	Ventanilla
CLABE	Clave Bancaria Estandarizada	DISP	Disposición/Dispersión	LIQ	Liquidación (Pago)		

IPAB

Los productos anteriormente descritos se encuentran protegidos por el Instituto para la Protección del Ahorro Bancario (IPAB) hasta por un monto equivalente a 400,000 UDI por cliente, por Institución. Lo anterior de conformidad con las disposiciones legales que regulan a dicho Instituto. Vista la página www.ipab.org.mx

COMPROBANTE FISCAL DIGITAL ▼

1338582974 - ENLACE GLOBAL PM S/INTERESES

Folio Fiscal: F0B84CED-5E55-4953-A147-8E8F1DA42439
No de Serie del Certificado del SAT: 00001000000714855070
No de Serie del Certificado del Emisor: 00001000000708802421
Fecha y hora de certificación: 2026-01-01T21:48:47
Lugar y fecha de elaboración: 64830 2025-12-31
Forma de pago: 03-Transferencia electrónica de fondos

Sello Digital del CFDI:

ToT4m+HX18nXc9QFwqbp/1G/JCOq1I1C88E5PJZKDM49y0gJ4rGX8LWMLRZH+O/Kz3SOqflvtdk5ET/eWIuXB6Hrg/4fBecybMLffQ3EHFLSovr
dzlx9ro9ZK3azgsUa4ViQ+sFWK06UgztKd223c8UCG0z5kFj/4KMR4SJD7M2+ni3WfUQgOBuPONZdZR3WS+UlOmzbctSJsD2OtDxX4r1ZBGVL
vB5TSD1yoajC9PzxM5IGEMFjRShVUnvU9HU8Yyuob1QJh/RPl6tNzcgeUkaaDhNzqws5YaoNMaEBD1VlKTc0AymndhCODNFMGf35bJj1ictwb
A9za/r4GUqNgQ==

Sello del SAT:

hP1YppgDn1mK9DFbdZ0HTOuaOFj6ncY5wTnt+ohxDgY2S0AF8F1DkH3362OXnpO6uOJGJ1PWuPkAZMVZG3VyQG63N1CGXAs543Yr2TN+z
R9wZ8986HlUrlhzeshuVS/EgdwE9v5qrkxP2hh5VAtxCMHQdmecNYhGZeESNCeNI80EUkrf8AHWGoezdTuR2ji/3g0CwzQmBHt8bcEzIAldinra
AGQZo7o9MzR6jZrNK04FZFrn2VxfkvjZZkntFczlj/yJJ9TOW990nHRmQwdoh1CXpbmzQA0BLsKEjAkzGJ8QlgIvwLMhGpHv1o/j8MacCxoJPIce
5wHn0Mf6+MOBPg==

Cadena original del complemento de certificación:

||1.1|F0B84CED-5E55-4953-A147-8E8F1DA42439|2026-01-
01T21:48:47|DCD090706E42||ToT4m+HX18nXc9QFwqbp/1G/JCOq1I1C88E5PJZKDM49y0gJ4rGX8LWMLRZH+O/
Kz3SOqflvtdk5ET/eWIuXB6Hrg/4fBecybMLffQ3EHFLSovrdzlx9ro9ZK3azgsUa4ViQ+sFWK06UgztKd223c8UCG0z5k
Fj/4KMR4SJD7M2+ni3WfUQgOBuPONZdZR3WS+UlOmzbctSJsD2OtDxX4r1ZBGVLvB5TSD1yoajC9PzxM5IGEMFjR
ShVUnvU9HU8Yyuob1QJh/RPl6tNzcgeUkaaDhNzqws5YaoNMaEBD1VlKTc0AymndhCODNFMGf35bJj1ictwbA9za/
r4GUqNgQ==|00001000000714855070||

Versión CFDI: 4.0
Importe Total: UN MIL TRESCIENTOS TREINTA Y CUATRO PESOS 00/100 M.N.
Unidad de Medida: E48-Unidad de servicio
Método de Pago: PUE-Pago en una sola exhibición
Lugar de Expedición: 64830
Régimen Fiscal: 601-General de Ley Personas Morales

Código Postal del Receptor: 35800
Régimen Fiscal del Receptor: 603-Personas Morales con Fines no Lucrativos
Uso del CFDI: G03-Gastos en general
Este documento es una representación impresa de un CFDI

BANORTE

31 de diciembre del 2025

Asunto: Aviso importante

Apreciable DIF MUNICIPAL DE CUENCAME DGO

A partir del **1 de Enero del 2026**, la comisión mensual por el uso del servicio Banorte en su Empresa (BEM) incrementará su costo a $500 pesos M.N. más el IVA correspondiente.

En caso de estar inconforme con este cambio, podrá solicitar la cancelación de su cuenta dentro de los 30 días siguientes a la fecha de haber recibido este comunicado.

Puede consultar todos los detalles de su contrato y las condiciones de su cuenta en www.condusef.gob.mx o a través de www.banorte.com

Agradecemos tu preferencia.

Si tiene dudas, contacte a su ejecutivo de banca o comuníquese a Línea GEM 81 1292 1863 de lunes a viernes de 8 a 20 hrs.

Atentamente

Banco Mercantil del Norte S.A., Institución de Banca Múltiple, Grupo Financiero Banorte

SISTEMA PARA EL DESARROLLO INTEGRAL DE LA FAMILIA DEL MUNICIPIO DE CUENCAMÉ DE ESTADO DE DURANGO

Auxiliares de Cuentas del 01/dic./2025 al 31/dic./2025

Con saldo y/o movimientos. (De la cuenta: 1112-01-006 a la 1112-01-006)

Cuentas de Registro

Usr: SUPERVISOR
Rep: rptAuxiliarCuentas

Fecha y hora de Impresión: 28/ene./2026 08:34 p. m.

Cuenta / Poliza	Fecha	Nombre de la Cuenta / Beneficiario	No. Factura	Cheque / Folio	Concepto	Saldo Inicial	Movimientos del Periodo Cargos	Abonos	Saldos
1112-01-006				**Cta. 974**		**$568,641.67**	**$693,493.26**	**$899,668.51**	**$362,466.42**
C00692	01/12/2025	PERSONAS DE ESCASO:		CHEQUE 07	GP Folio: 364 (APOYO ECONOMICO A PERSONAS DE ESCASOS RECURSOS. GF		$0.00	$30,000.00	$538,641.67
C00627	02/12/2025	MIGUEL ANGEL TALAMA	NOVIEMBRE	NOVIEMBRE	GP MIGUEL ANGEL TALAMANTES GOMEZ, Folio Pago: 259 (PAGO DE HONORAR		$0.00	$13,250.00	$525,391.67
C00628	02/12/2025	MIGUEL ANGEL TALAMA	HON DIC	HON DIC	GP MIGUEL ANGEL TALAMANTES GOMEZ, Folio Pago: 260 (PAGO DE HONORAR		$0.00	$13,250.00	$512,141.67
C00693	03/12/2025	PERSONAS DE ESCASO:		CHEQUE 08	GP Folio: 365 (APOYO ECONOMICO A PERSONAS DE ESCASOS RECURSOS. GF		$0.00	$30,000.00	$482,141.67
C00629	05/12/2025	PROVEEDOR GENERAL	VARIAS	VARIAS	GP PROVEEDOR GENERAL, Folio Pago: 261 (VIATICOS PARA TRASLADO A LA C(		$0.00	$1,050.00	$481,091.67
C00630	09/12/2025	PROVEEDOR GENERAL	VARIAS	VARIOS	GP PROVEEDOR GENERAL, Folio Pago: 262 (VIATICOS PARA TRASLADO A LA C(		$0.00	$1,008.00	$480,083.67
C00631	10/12/2025	TVCABLE VALLE NACION	D5558	D5558	GP TVCABLE VALLE NACIONAL , Folio Pago: 263 (SERVICIO DE INTERNET. GP T\		$0.00	$400.00	$479,683.67
C00694	10/12/2025	PERSONAS DE ESCASO:		CHEQUE 09	GP Folio: 366 (APOYO ECONOMICO PARA PERSONA DE ESACASOS RECURSOS		$0.00	$30,000.00	$449,683.67
C00634	11/12/2025	TELEFONOS DE MEXICO	9072	9072	GP TELEFONOS DE MEXICO SAB DE CV, Folio Pago: 264 (SERVICIO DE TELEFOI		$0.00	$498.00	$449,185.67
C00635	12/12/2025	HERNANDEZ CASTAÑON	18D2	18D2	GP HERNANDEZ CASTAÑON JOSE DANIEL, Folio Pago: 265 (TRANSPORTE A LA (		$0.00	$16,530.00	$432,655.67
C00636	12/12/2025	HERNANDEZ CASTAÑON	7EA0	7EA0	GP HERNANDEZ CASTAÑON JOSE DANIEL, Folio Pago: 266 (TRANSPORTE A LA (		$0.00	$16,530.00	$416,125.67
C00637	12/12/2025	HERNANDEZ CASTAÑON	F2AC	72A0	GP HERNANDEZ CASTAÑON JOSE DANIEL, Folio Pago: 267 (TRANSPORTE A LA (		$0.00	$16,530.00	$399,595.67
C00638	12/12/2025	HERNANDEZ CASTAÑON	18D2	18D2	GP HERNANDEZ CASTAÑON JOSE DANIEL, Folio Pago: 268 (TRANSPORTE A LA (		$0.00	$16,530.00	$383,065.67
C00639	12/12/2025	MARTINEZ ORTEGA LUIS	9760	9760	GP MARTINEZ ORTEGA LUIS ERNESTO, Folio Pago: 269 (MATERIAL DE IMPRESIC		$0.00	$656.80	$382,408.87
C00640	13/12/2025	ABEL VARGAS ARZOLA	3E24	3E24	GP ABEL VARGAS ARZOLA, Folio Pago: 270 (BOLOS PARA EVENTO DE ADULTOS		$0.00	$6,500.00	$375,908.87
C00641	13/12/2025	JOSE EDUARDO ARELLA	34CF	34CF	GP JOSE EDUARDO ARELLANO HERNANDEZ, Folio Pago: 271 (PASTEL PARA EV		$0.00	$380.00	$375,528.87
C00696	15/12/2025	PERSONAS DE ESCASO:		CHEQUE 11	GP Folio: 368 (APOYO ECONOMICO PARA PERSONAS DE ESCASOS. GP Folio: 3(		$0.00	$30,000.00	$345,528.87
C00643	16/12/2025	ABEL VARGAS ARZOLA	47E	47E	GP ABEL VARGAS ARZOLA, Folio Pago: 272 (DULCES PARA DESFILE NAVIDEÑO		$0.00	$767.50	$344,761.37
C00644	16/12/2025	RESENDIZ MARQUEZ LA	2F0	2F0	GP RESENDIZ MARQUEZ LAURA PATRICIA, Folio Pago: 273 (LONAS PARA IDENT		$0.00	$696.00	$344,065.37
C00645	16/12/2025	RESENDIZ MARQUEZ LA	EDC	EDCE	GP RESENDIZ MARQUEZ LAURA PATRICIA, Folio Pago: 274 (UNIFORMES PARA F		$0.00	$6,032.00	$338,033.37
C00690	16/12/2025	TESORERIA DE LA FEDE	ISR OCT	ISR OCT	GP TESORERIA DE LA FEDERACION, Folio Pago: 306 (PAGO DE IMPUESTOS MES		$0.00	$4,299.00	$333,734.37
C00646	17/12/2025	ABEL VARGAS ARZOLA	FFD	FFD	GP ABEL VARGAS ARZOLA, Folio Pago: 275 (UNIFORMES PARA PERSONAL DEL		$0.00	$2,600.00	$331,134.37
C00647	17/12/2025	JOSE EDUARDO ARELLA	9355	9355	GP JOSE EDUARDO ARELLANO HERNANDEZ, Folio Pago: 276 (PASTEL PARA EV		$0.00	$380.00	$330,754.37
C00649	18/12/2025	MA DEL CARMEN MARTII	7E78	7E78	GP MA DEL CARMEN MARTINEZ MORENO, Folio Pago: 277 (SERVICIO Y MANTEN		$0.00	$13,746.00	$317,008.37
C00650	19/12/2025	KIARA MAYTTE ESQUIVE	2F86	CHEQUE 13	GP KIARA MAYTTE ESQUIVEL ARCE, Folio Pago: 278 (POSADA PARA EL PERSON		$0.00	$19,000.00	$298,008.37
C00652	25/12/2025			80A	GP Folio: 354 (BOLOS PARA PETICION DE LA COMUNIDAD DE LAS MERCEDES. (		$0.00	$2,250.00	$295,758.37
C00653	29/12/2025	SISTEMA DE AGUA DE C	VARIAS	VARIAS	GP SISTEMA DE AGUA DE CUENCAME, Folio Pago: 279 (PAGO DE SERVIVCIO DI		$0.00	$2,228.00	$293,530.37
C00632	31/12/2025	ALUMNOS DE LA ESCUE		9403	GP Folio: 349 (SOLICITUD DE DESAYUNOS PARA CONCURSOS DE ESCOLTAS. (		$0.00	$930.00	$292,600.37
C00633	31/12/2025	ALUMNOS DE LA ESCUE		05C2	GP Folio: 350 (BOLOS PARA TELESECUNDARIA SAN ANTONIO. GP Folio: 350)		$0.00	$750.00	$291,850.37
I00016	31/12/2025				IR:15, GASTO CORRIENTE (SUBSIDIO CORRESPONDIENTE AL MES DE DICIEMB		$682,893.26	$0.00	$974,743.63
C00642	31/12/2025	EMPLEADOS DIF		RECIBOS	GP Folio: 351 (NOMINA QUINCENAL DEL 01 AL 15 DE DICIEMBRE. GP Folio: 351)		$0.00	$156,495.60	$818,248.03

TEMA PARA EL DESARROLLO INTEGRAL DE A FAMILIA DEL MUNICIPIO DE CUENCAMÉ DE ESTADO DE DURANGO

Auxiliares de Cuentas del 01/dic./2025 al 31/dic./2025

Con saldo y/o movimientos. (De la cuenta: 1112-01-006 a la 1112-01-006)

Cuentas de Registro

Usr: SUPERVISOR
Rep: rptAuxiliarCuentas

Fecha y hora de Impresión: 28/ene./2026 08:34 p. m.

Cuenta **Nombre de la Cuenta** **Saldo Inicial** **Movimientos del Periodo**

Poliza	Fecha	Beneficiario	No. Factura	Cheque / Folio	Concepto	Cargos	Abonos	Saldos
C00648	31/12/2025			CE7A	GP Folio: 352 (BOLOS PARA APOYO DE SOLICITUD. GP Folio: 352)	$0.00	$2,025.00	$816,223.03
C00651	31/12/2025	EMPLEADOS DIF		RECIBOS	GP Folio: 353 (AGUINALDO 2025. GP Folio: 353)	$0.00	$69,862.40	$746,360.63
C00654	31/12/2025	EMPLEADOS DIF		RECIBOS	GP Folio: 355 (NOMINA QUINCENAL DEL 16 AL 31 DE DICIEMBRE. GP Folio: 355)	$0.00	$161,973.80	$584,386.83
C00654	31/12/2025	EMPLEADOS DIF		RECIBOS	DEV NOM 24 (NOMINA QUINCENAL DEL 16 AL 31 DE DICIEMBRE. GP Folio: 355)	$8,800.00	$0.00	$593,186.83
C00654	31/12/2025	EMPLEADOS DIF		RECIBOS	REINTEGRO NON 24 (NOMINA QUINCENAL DEL 16 AL 31 DE DICIEMBRE. GP Fol	$0.00	$8,800.00	$584,386.83
C00655	31/12/2025			CED	GP Folio: 356 (SONIDO SOLICITADO PARA DESFILE DE LA SEMANA DE LA DISC/	$0.00	$6,960.00	$577,426.83
C00656	31/12/2025	JUAN ALEJANDRO MART	F21B	F21B	GP JUAN ALEJANDRO MARTINEZ CASTAÑEDA, Folio Pago: 280 (MANTENIMIENT(	$0.00	$20,514.60	$556,912.23
C00657	31/12/2025	MARTINEZ ORTEGA IVAA	6813	6813	GP MARTINEZ ORTEGA IVAAN ELIODORO, Folio Pago: 281 (COMPRA DE MATERI	$0.00	$5,169.00	$551,743.23
C00658	31/12/2025	MARTINEZ ORTEGA IVAA	1036	1036	GP MARTINEZ ORTEGA IVAAN ELIODORO, Folio Pago: 282 (MATERIAL PARA LIMI	$0.00	$4,768.00	$546,975.23
C00659	31/12/2025	MARTINEZ ORTEGA IVAA	AF39	AF39	GP MARTINEZ ORTEGA IVAAN ELIODORO, Folio Pago: 283 (MATERIAL PARA LIMI	$0.00	$370.00	$546,605.23
C00660	31/12/2025	MARTINEZ ORTEGA IVAA	AF39	AF39	Cancelación GP MARTINEZ ORTEGA IVAAN ELIODORO, Folio Pago: 283 (MATERIA	$0.00	-$370.00	$546,975.23
C00661	31/12/2025	MARTINEZ ORTEGA IVAA	AF3	AF3	GP MARTINEZ ORTEGA IVAAN ELIODORO, Folio Pago: 284 (MATERIAL DE LIMPIE	$0.00	$7,922.00	$539,053.23
C00662	31/12/2025	GRUPO INDUSTRIAL DE	48E	48E	GP GRUPO INDUSTRIAL DE PROYECTOS TEXTILES, Folio Pago: 285 (MATERIAL I	$0.00	$15,503.40	$523,549.83
C00663	31/12/2025	MA DEL CARMEN MARTII	F69	F69	GP MA DEL CARMEN MARTINEZ MORENO, Folio Pago: 286 (SERVICIO Y MANTEN	$0.00	$9,512.00	$514,037.83
C00664	31/12/2025	HERNANDEZ CASTAÑON	8A39	8A39	GP HERNANDEZ CASTAÑON JOSE DANIEL, Folio Pago: 287 (TECLADO Y MOUSE	$0.00	$330.60	$513,707.23
C00665	31/12/2025	MARTINEZ ORTEGA ROG	6A4	6A4	GP MARTINEZ ORTEGA ROGELIO DE JESUS, Folio Pago: 288 (MATERIAL PARA M	$0.00	$1,384.00	$512,323.23
C00666	31/12/2025	GONZALEZ CUEVAS ART	0D2	0D2	GP GONZALEZ CUEVAS ARTURO, Folio Pago: 289 (INSUMOS PARA REUNIONES	$0.00	$7,736.92	$504,586.31
C00667	31/12/2025	MA DEL CARMEN MARTII	29A	29A	GP MA DEL CARMEN MARTINEZ MORENO, Folio Pago: 290 (ARTICULOS NAVIDEI	$0.00	$4,857.01	$499,729.30
C00668	31/12/2025	NUÑEZ SANCHEZ ORTEI	FE8	FE8	GP NUÑEZ SANCHEZ ORTENCIA, Folio Pago: 291 (MANTENIMIENTO A VEN TRAN	$0.00	$2,664.20	$497,065.10
C00669	31/12/2025			1CA	GP Folio: 357 (OBSEQUIOS PARA EVENTO NAVIDEÑO ESCUELA LAZARO CARDE	$0.00	$2,395.40	$494,669.70
C00670	31/12/2025	HERNANDEZ CASTAÑON	544	544	GP HERNANDEZ CASTAÑON JOSE DANIEL, Folio Pago: 292 (MEMORIAS USB PA	$0.00	$435.00	$494,234.70
C00671	31/12/2025	HERNANDEZ CASTAÑON	24E	24E	GP HERNANDEZ CASTAÑON JOSE DANIEL, Folio Pago: 293 (BOCINA PARA OBSE	$0.00	$1,154.20	$493,080.50
C00672	31/12/2025	HERNANDEZ CASTAÑON	5D7	5D7	GP HERNANDEZ CASTAÑON JOSE DANIEL, Folio Pago: 294 (BOCINA PARA OBSE	$0.00	$15,892.00	$477,188.50
C00673	31/12/2025			F3D	GP Folio: 358 (RENTA DE PANTALLAS PARA CASAS DE LA CULTURA. GP Folio: 3	$0.00	$4,524.00	$472,664.50
C00674	31/12/2025			4E4	GP Folio: 359 (INSUMOS PARA APOYO DE BEBE. GP Folio: 359)	$0.00	$730.00	$471,934.50
C00675	31/12/2025			112E	GP Folio: 360 (INSUMOS PARA CAMPAMENTO DE ALUMNOS DEL CAM. GP Folio:	$0.00	$5,158.00	$466,776.50
C00676	31/12/2025			4EF	GP Folio: 361 (DULCES PARA APOYO DEL CAMPETO ALUMNOS DEL CAM. GP Fo	$0.00	$2,047.00	$464,729.50
C00677	31/12/2025	GONZALEZ CUEVAS ART	A37	A37	GP GONZALEZ CUEVAS ARTURO, Folio Pago: 295 (INSUMOS PARA COFERENCI/	$0.00	$1,200.00	$463,529.50
C00678	31/12/2025			A97	GP Folio: 362 (INSUMO PARA COFFE BREAK DE COFERENCIA. GP Folio: 362)	$0.00	$1,200.00	$462,329.50
C00679	31/12/2025			1C39	GP Folio: 363 (REFRIGERIOS PARA ESTUDIANTES DE LA ZONA ESCOLAR 94. GF	$0.00	$3,921.00	$458,408.50
C00680	31/12/2025	GONZALEZ CUEVAS ART	07B	07B	GP GONZALEZ CUEVAS ARTURO, Folio Pago: 296 (INSUMOS PARA COMEDOR C	$0.00	$4,500.00	$453,908.50
C00681	31/12/2025	MORENO PULIDO ALONI	3215	3215	GP MORENO PULIDO ALONDRA DEL REFUGIO, Folio Pago: 297 (MATERIAL PARA	$0.00	$185.00	$453,723.50
C00682	31/12/2025	MORENO PULIDO ALONI	FC34	FC34	GP MORENO PULIDO ALONDRA DEL REFUGIO, Folio Pago: 298 (MATERIAL PARA	$0.00	$225.00	$453,498.50
C00683	31/12/2025	LOPEZ PEREZ MAGDALE	6E60	6E60	GP LOPEZ PEREZ MAGDALENA, Folio Pago: 299 (CORONA FLORAL. GP LOPEZ F	$0.00	$1,392.00	$452,106.50

TEMA PARA EL DESARROLLO INTEGRAL DE [illegible] FAMILIA DEL MUNICIPIO DE CUENCAMÉ DE ESTADO DE DURANGO

Auxiliares de Cuentas del 01/dic./2025 al 31/dic./2025

Con saldo y/o movimientos. (De la cuenta: 1112-01-006 a la 1112-01-006)

Cuentas de Registro

Usr: SUPERVISOR
Rep: rptAuxiliarCuentas

Fecha y hora de Impresión: 28/ene./2026 08:34 p. m.

Cuenta		Nombre de la Cuenta				Saldo Inicial	Movimientos del Periodo		
Poliza	Fecha	Beneficiario	No. Factura	Cheque / Folio	Concepto		Cargos	Abonos	Saldos
C00684	31/12/2025	LOPEZ PEREZ MAGDALE	E83	E83	GP LOPEZ PEREZ MAGDALENA, Folio Pago: 300 (CORONA FLORAL. GP LOPEZ F		$0.00	$1,392.00	$450,714.50
C00685	31/12/2025	GALVAN GONZALEZ LUI	736	736	GP GALVAN GONZALEZ LUIS CARLOS, Folio Pago: 301 (PERIFONEO POR CUEN(		$0.00	$1,392.00	$449,322.50
C00686	31/12/2025	PULIDO HERRERA LUCIA	EBB	EBB	GP PULIDO HERRERA LUCIA MAYELA, Folio Pago: 302 (GARRAFONES DE AGUA		$0.00	$1,336.09	$447,986.41
C00687	31/12/2025	JONATHAN FERNANDEZ	31C	31C	GP JONATHAN FERNANDEZ RODRIGUEZ, Folio Pago: 303 (MATERIAL PARA ELAI		$0.00	$3,474.99	$444,511.42
C00688	31/12/2025	HERNANDEZ CASTAÑON	3C4	3C4	GP HERNANDEZ CASTAÑON JOSE DANIEL, Folio Pago: 304 (TRANSPORTE DE P/		$0.00	$17,052.00	$427,459.42
C00689	31/12/2025	HERNANDEZ CASTAÑON	711	711	GP HERNANDEZ CASTAÑON JOSE DANIEL, Folio Pago: 305 (TRANSPORTE DE P/		$0.00	$16,240.00	$411,219.42
E00016	31/12/2025			ISR NOV	ISR NOV (PAGO IMPUESTOS MES DE NOVIEMBRE)		$0.00	$4,209.00	$407,010.42
C00691	31/12/2025	TESORERIA DE LA FEDE	ISR SEP	ISR SEP	GP TESORERIA DE LA FEDERACION, Folio Pago: 307 (PAGO DE IMPUESTOS ME:		$0.00	$4,010.00	$403,000.42
C00695	31/12/2025	PERSONAS DE ESCASO:		CHEQUE 10	GP Folio: 367 (APOYO ECONOMICO A PERSONAS DE ESCASOS RECURSOS. GF		$0.00	$30,000.00	$373,000.42
C00697	31/12/2025	PERSONAS DE ESCASO:		CHEQUE 12	GP Folio: 369 (APOYO ECONOMICO PARA PERSONAS DE ESCASOS RECURSOS		$0.00	$11,000.00	$362,000.42
D00009	31/12/2025				REINTEGRO NOM (REINTEGRO DE ERROR DE NOMINA)		$1,800.00	$0.00	$363,800.42
C00698	31/12/2025	BANCO MERCANTIL DEL	ESTADO DE (	ESTADO DE	GP Directo 312 BANCO MERCANTIL DEL NORTE INSTITUCION DE BANCA MULTIF		$0.00	$1,334.00	$362,466.42
					Total :	**568,641.67**	**693,493.26**	**899,668.51**	**362,466.42**

SISTEMA PARA EL DESARROLLO INTEGRAL DE LA FAMILIA

DEL MUNICIPIO DE CUENCAME DE CENICEROS, ESTADO DE DGO

INVENTARIO DE BIENES INMUEBLES

ACTUALIZADO AL 31 DE DICIEMBRE DE 2025

Código	Descripción del Bien	Ubicación del Inmueble	Partida/Tipo de Bien	Fecha de Adquisición	Costo de Adquisición
BIENES INMUEBLES					$0.00
	Subtotal 581 - Terrenos				$0.00
	Subtotal 583 - Edificios no Residenciales				$0.00
INFRAESTRUCTURA					$0.00
	Subtotal Infraestructura de Agua Potable, Saneamiento, Hirdoagrícola y Control de Inundaciones				$0.00
	TOTAL GENERAL				$0.00

SISTEMA PARA EL DESARROLLO INTEGRAL DE LA FAMILIA DEL MUNICIPIO DE CUENCAME DE CENICEROS, ESTADO DE DGO

INVENTARIO DE BIENES MUEBLES

ACTUALIZADO AL 31 DE DICIEMBRE DE 2025

Código	Descripción del Bien	Modelo	Marca	No. de Serie	Ubicación del Bien	Partida/Tipo de Bien	Fecha de Adquisición	Costo de Adquisición
1241 MOBILIARIO Y EQUIPO DE ADMINISTRACION								**$233,901.90**
1241-1-51101	SILLA EJECUTIVA	N/A	N/A	S/S	ADMINISTRACIÓN		ANTERIOR A SEP 2013	$2,500.00
1241-1-51101	ARCHIVERO 4 GAVETAS	N/A	N/A	S/S	ADMINISTRACIÓN		ANTERIOR A SEP 2013	$1,500.00
1241-1-51101	ESCRITORIO MADERA 8 CAJONES	N/A	N/A	S/S	DIRECCION		ANTERIOR A SEP 2013	$7,300.00
1241-1-51101	MESA DE MADERA	N/A	N/A	S/S	EDUCACION INICIAL		ANTERIOR A SEP 2013	$2,250.00
1241-1-51101	SILLA VINIL	N/A	N/A	S/S	INAPAM		ANTERIOR A SEP 2013	$3,500.00
1241-1-51101	ARCHIVERO 4 GAVETAS	N/A	N/A	S/S	INAPAM		ANTERIOR A SEP 2013	$1,822.57
1241-1-51101	ESCRITORIO 1 CAJON	N/A	N/A	S/S	PROCURADURIA DEL MENOR		ANTERIOR A SEP 2013	$0.00
1241-1-51101	ESCRITORIO 1 CAJON	N/A	N/A	S/S	PROCURADURIA DEL MENOR		ANTERIOR A SEP 2013	$0.00
1241-1-51101	SILLA C/ DESCANSA BRAZOS	N/A	N/A	S/S	PROCURADURIA DEL MENOR		ANTERIOR A SEP 2013	$0.00
1241-1-51101	ARCHIVERO DE MADERA	N/A	N/A	S/S	PROCURADURIA DEL MENOR		ANTERIOR A SEP 2013	$1,800.00
1241-1-51101	MESA DE MADERA	N/A	N/A	S/S	ALBERGUE DE MAMAS CON PROBLEMAS DE VIOLENCIA		ANTERIOR	$0.00
1241-1-51101	MESA DE MADERA	N/A	N/A	S/S	ALBERGUE DE MAMAS CON PROBLEMAS DE VIOLENCIA		ANTERIOR	$0.00
1241-1-51101	MESA DE MADERA	N/A	N/A	S/S	ALBERGUE DE MAMAS CON PROBLEMAS DE VIOLENCIA		ANTERIOR	$0.00
1241-1-51101	ESCRITORIO MADERA 2 GAVETAS	S/M	S/M	CAFÉ	ADMINISTRACIÓN		ANTERIOR	$0.00
1241-1-51101	SILLON VINIL P/2PERSONAS	S/M	S/M	S/S	ADMINISTRACIÓN		ANTERIOR	$0.00
1241-1-51101	MUEBLE PARA COMPUTADORA	S/M	S/M	S/S	ADMINISTRACIÓN		ANTERIOR	$0.00
1241-1-51101	MESA DE METAL	S/M	S/M	S/S	ADMINISTRACIÓN		ANTERIOR	$0.00
1241-1-51101	MESA MADERA	S/M	S/M	S/S	ADMINISTRACIÓN		ANTERIOR	$0.00
1241-1-51101	MESA DE MADERA	S/M	S/M	S/S	ADMINISTRACIÓN		ANTERIOR	$0.00
1241-1-51101	ESCRITORIO 2 CAJONES	S/M	S/M	S/S	ADMINISTRACIÓN		ANTERIOR	$0.00
1241-1-51101	SILLA SECRETARIAL CON RUEDAS	S/M	S/M	S/S	ADMINISTRACIÓN		ANTERIOR	$0.00
1241-1-51101	SILLA C/ DESCANSA BRAZOS	S/M	S/M	S/S	ADMINISTRACIÓN		ANTERIOR	$0.00
1241-1-51101	ESCRITORIO 1 CAJON	S/M	S/M	S/S	ALIMENTOS		ANTERIOR	$0.00
1241-1-51101	SILLA PLEGABLE	S/M	S/M	S/S	ALIMENTOS		ANTERIOR	$0.00
1241-1-51101	SILLA PLEGABLE	S/M	S/M	S/S	ALIMENTOS		ANTERIOR	$0.00
1241-1-51101	SILLA PLEGABLE	S/M	S/M	S/S	ALIMENTOS		ANTERIOR	$0.00
1241-1-51101	SILLA PLEGABLE	S/M	S/M	S/S	ALIMENTOS		ANTERIOR	$0.00
1241-1-51101	SILLA PLEGABLE	S/M	S/M	S/S	ALIMENTOS		ANTERIOR	$0.00
1241-1-51101	MESA PLEGABLE	S/M	S/M	S/S	ALIMENTOS		ANTERIOR	$0.00
1241-1-51101	SILLA APILABLE DE PLASTICO	S/M	S/M	S/S	COCINA		ANTERIOR	$0.00
1241-1-51101	SILLA APILABLE DE PLASTICO	S/M	S/M	S/S	COCINA		ANTERIOR	$0.00
1241-1-51101	SILLA APILABLE DE PLASTICO	S/M	S/M	S/S	COCINA		ANTERIOR	$0.00
1241-1-51101	SILLA APILABLE DE PLASTICO	S/M	S/M	S/S	COCINA		ANTERIOR	$0.00
1241-1-51101	SILLA APILABLE DE PLASTICO	S/M	S/M	S/S	COCINA		ANTERIOR	$0.00
1241-1-51101	SILLA APILABLE DE PLASTICO	S/M	S/M	S/S	COCINA		ANTERIOR	$0.00
1241-1-51101	SILLA APILABLE DE PLASTICO	S/M	S/M	S/S	COCINA		ANTERIOR	$0.00
1241-1-51101	SILLA APILABLE DE PLASTICO	S/M	S/M	S/S	COCINA		ANTERIOR	$0.00
1241-1-51101	SILLA APILABLE DE PLASTICO	S/M	S/M	S/S	COCINA		ANTERIOR	$0.00
1241-1-51101	SILLA APILABLE DE PLASTICO	S/M	S/M	S/S	COCINA		ANTERIOR	$0.00
1241-1-51101	SILLA APILABLE DE PLASTICO	S/M	S/M	S/S	COCINA		ANTERIOR	$0.00
1241-1-51101	SILLA APILABLE DE PLASTICO	S/M	S/M	S/S	COCINA		ANTERIOR	$0.00
1241-1-51101	SILLA APILABLE DE PLASTICO	S/M	S/M	S/S	COCINA		ANTERIOR	$0.00
1241-1-51101	SILLA APILABLE DE PLASTICO	S/M	S/M	S/S	COCINA		ANTERIOR	$0.00
1241-1-51101	SILLA APILABLE DE PLASTICO	S/M	S/M	S/S	COCINA		ANTERIOR	$0.00
1241-1-51101	SILLA APILABLE DE PLASTICO	S/M	S/M	S/S	COCINA		ANTERIOR	$0.00
1241-1-51101	SILLA APILABLE DE PLASTICO	S/M	S/M	S/S	COCINA		ANTERIOR	$0.00
1241-1-51101	SILLA APILABLE DE PLASTICO	S/M	S/M	S/S	COCINA		ANTERIOR	$0.00
1241-1-51101	SILLA APILABLE DE PLASTICO	S/M	S/M	S/S	COCINA		ANTERIOR	$0.00
1241-1-51101	SILLA APILABLE DE PLASTICO	S/M	S/M	S/S	COCINA		ANTERIOR	$0.00
1241-1-51101	SILLA APILABLE DE PLASTICO	S/M	S/M	S/S	COCINA		ANTERIOR	$0.00
1241-1-51101	SILLA APILABLE DE PLASTICO	S/M	S/M	S/S	COCINA		ANTERIOR	$0.00
1241-1-51101	SILLA APILABLE DE PLASTICO	S/M	S/M	S/S	COCINA		ANTERIOR	$0.00
1241-1-51101	SILLA APILABLE DE PLASTICO	S/M	S/M	S/S	COCINA		ANTERIOR	$0.00
1241-1-51101	SILLA APILABLE DE PLASTICO	S/M	S/M	S/S	COCINA		ANTERIOR	$0.00
1241-1-51101	SILLA APILABLE DE PLASTICO	S/M	S/M	S/S	COCINA		ANTERIOR	$0.00
1241-1-51101	SILLA APILABLE DE PLASTICO	S/M	S/M	S/S	COCINA		ANTERIOR	$0.00
1241-1-51101	ESTANTE METALICO 4 ESPACIOS	S/M	S/M	S/S	COCINA		ANTERIOR	$0.00
1241-1-51101	MESA PLEGABLES	S/M	S/M	S/S	COCINA		ANTERIOR	$0.00
1241-1-51101	MESA PLEGABLES	S/M	S/M	S/S	COCINA		ANTERIOR	$0.00
1241-1-51101	MESA PLEGABLES	S/M	S/M	S/S	COCINA		ANTERIOR	$0.00
1241-1-51101	MESA PLEGABLES	S/M	S/M	S/S	COCINA		ANTERIOR	$0.00
1241-1-51101	MESA LARGA METALICA	S/M	S/M	S/S	COCINA		ANTERIOR	$0.00
1241-1-51101	SILLA SECRETARIAL	S/M	S/M	S/S	CONSULTORIO		ANTERIOR	$0.00
1241-1-51101	SILLA	S/M	S/M	S/S	CONSULTORIO		ANTERIOR	$0.00
1241-1-51101	SILLA	S/M	S/M	S/S	CONSULTORIO		ANTERIOR	$0.00
1241-1-51101	ESTANTE METALICO	S/M	S/M	S/S	CONSULTORIO		ANTERIOR	$0.00
1241-1-51101	ESTANTE METALICO	S/M	S/M	S/S	CONSULTORIO		ANTERIOR	$0.00
1241-1-51101	SILLA VINIL	S/M	S/M	S/S	DIRECCION		ANTERIOR	$0.00
1241-1-51101	SILLA VINIL	S/M	S/M	S/S	DIRECCION		ANTERIOR	$0.00
1241-1-51101	SILLON VINIL P/2PERSONAS	S/M	S/M	S/S	DIRECCION		ANTERIOR	$0.00
1241-1-51101	LIBRERO MADERA 4 ENTREPAÑOS	S/M	S/M	S/S	DIRECCION		05-dic-14	$3,433.95
1241-1-51101	ESCRITORIO	S/M	S/M	S/S	EDUCACION INICIAL		ANTERIOR	$0.00
1241-1-51101	SILLA VINIL	S/M	S/M	S/S	EDUCACION INICIAL		ANTERIOR	$0.00
1241-1-51101	SILLA VINIL	S/M	S/M	S/S	EDUCACION INICIAL		ANTERIOR	$0.00
1241-1-51101	SILLA PARA NIÑO DE PLASTICO	S/M	S/M	S/S	EDUCACION INICIAL		ANTERIOR	$0.00
1241-1-51101	SILLA PARA NIÑO DE PLASTICO	S/M	S/M	S/S	EDUCACION INICIAL		ANTERIOR	$0.00

SISTEMA PARA EL DESARROLLO INTEGRAL DE LA FAMILIA DEL MUNICIPIO DE CUENCAME DE CENICEROS, ESTADO DE DGO

INVENTARIO DE BIENES MUEBLES

ACTUALIZADO AL 31 DE DICIEMBRE DE 2025

Código	Descripción del Bien	Modelo	Marca	No. de Serie	Ubicación del Bien	Partida/Tipo de Bien	Fecha de Adquisición	Costo de Adquisición
1241-1-51101	SILLA PARA NIÑO DE PLASTICO	S/M	S/M	S/S	EDUCACION INICIAL		ANTERIOR	$0.00
1241-1-51101	SILLA PARA NIÑO DE PLASTICO	S/M	S/M	S/S	EDUCACION INICIAL		ANTERIOR	$0.00
1241-1-51101	SILLA PARA NIÑO DE PLASTICO	S/M	S/M	S/S	EDUCACION INICIAL		ANTERIOR	$0.00
1241-1-51101	SILLA PARA NIÑO DE PLASTICO	S/M	S/M	S/S	EDUCACION INICIAL		ANTERIOR	$0.00
1241-1-51101	SILLA PARA NIÑO DE PLASTICO	S/M	S/M	S/S	EDUCACION INICIAL		ANTERIOR	$0.00
1241-1-51101	SILLA PARA NIÑO DE PLASTICO	S/M	S/M	S/S	EDUCACION INICIAL		ANTERIOR	$0.00
1241-1-51101	SILLA PARA NIÑO DE PLASTICO	S/M	S/M	S/S	EDUCACION INICIAL		ANTERIOR	$0.00
1241-1-51101	SILLA PARA NIÑO DE PLASTICO	S/M	S/M	S/S	EDUCACION INICIAL		ANTERIOR	$0.00
1241-1-51101	SILLA PARA NIÑO DE PLASTICO	S/M	S/M	S/S	EDUCACION INICIAL		ANTERIOR	$0.00
1241-1-51101	SILLA PARA NIÑO DE PLASTICO	S/M	S/M	S/S	EDUCACION INICIAL		ANTERIOR	$0.00
1241-1-51101	SILLA PARA NIÑO DE PLASTICO	S/M	S/M	S/S	EDUCACION INICIAL		ANTERIOR	$0.00
1241-1-51101	SILLA PARA NIÑO DE PLASTICO	S/M	S/M	S/S	EDUCACION INICIAL		ANTERIOR	$0.00
1241-1-51101	SILLA PARA NIÑO DE PLASTICO	S/M	S/M	S/S	EDUCACION INICIAL		ANTERIOR	$0.00
1241-1-51101	SILLA PARA NIÑO DE PLASTICO	S/M	S/M	S/S	EDUCACION INICIAL		ANTERIOR	$0.00
1241-1-51101	SILLA PARA NIÑO DE PLASTICO	S/M	S/M	S/S	EDUCACION INICIAL		ANTERIOR	$0.00
1241-1-51101	SILLA PARA NIÑO DE PLASTICO	S/M	S/M	S/S	EDUCACION INICIAL		ANTERIOR	$0.00
1241-1-51101	SILLA PARA NIÑO DE PLASTICO	S/M	S/M	S/S	EDUCACION INICIAL		ANTERIOR	$0.00
1241-1-51101	SILLA PARA NIÑO DE PLASTICO	S/M	S/M	S/S	EDUCACION INICIAL		ANTERIOR	$0.00
1241-1-51101	SILLA PARA NIÑO DE PLASTICO	S/M	S/M	S/S	EDUCACION INICIAL		ANTERIOR	$0.00
1241-1-51101	SILLA PARA NIÑO DE PLASTICO	S/M	S/M	S/S	EDUCACION INICIAL		ANTERIOR	$0.00
1241-1-51101	SILLA PARA NIÑO DE PLASTICO	S/M	S/M	S/S	EDUCACION INICIAL		ANTERIOR	$0.00
1241-1-51101	SILLA PARA NIÑO DE PLASTICO	S/M	S/M	S/S	EDUCACION INICIAL		ANTERIOR	$0.00
1241-1-51101	SILLA PARA NIÑO DE PLASTICO	S/M	S/M	S/S	EDUCACION INICIAL		ANTERIOR	$0.00
1241-1-51101	SILLA PARA NIÑO DE PLASTICO	S/M	S/M	S/S	EDUCACION INICIAL		ANTERIOR	$0.00
1241-1-51101	SILLA PARA NIÑO DE PLASTICO	S/M	S/M	S/S	EDUCACION INICIAL		ANTERIOR	$0.00
1241-1-51101	SILLA PARA NIÑO DE PLASTICO	S/M	S/M	S/S	EDUCACION INICIAL		ANTERIOR	$0.00
1241-1-51101	SILLA PARA NIÑO DE PLASTICO	S/M	S/M	S/S	EDUCACION INICIAL		ANTERIOR	$0.00
1241-1-51101	SILLA PARA NIÑO DE PLASTICO	S/M	S/M	S/S	EDUCACION INICIAL		ANTERIOR	$0.00
1241-1-51101	SILLA PARA NIÑO DE PLASTICO	S/M	S/M	S/S	EDUCACION INICIAL		ANTERIOR	$0.00
1241-1-51101	SILLA PARA NIÑO DE PLASTICO	S/M	S/M	S/S	EDUCACION INICIAL		ANTERIOR	$0.00
1241-1-51101	SILLA PARA NIÑO DE PLASTICO	S/M	S/M	S/S	EDUCACION INICIAL		ANTERIOR	$0.00
1241-1-51101	SILLA PARA NIÑO DE PLASTICO	S/M	S/M	S/S	EDUCACION INICIAL		ANTERIOR	$0.00
1241-1-51101	SILLA PARA NIÑO DE PLASTICO	S/M	S/M	S/S	EDUCACION INICIAL		ANTERIOR	$0.00
1241-1-51101	SILLA VINIL	S/M	S/M	S/S	EDUCACION INICIAL		ANTERIOR	$0.00
1241-1-51101	SILLA VINIL	S/M	S/M	S/S	EDUCACION INICIAL		ANTERIOR	$0.00
1241-1-51101	MESA PLEGABLE	S/M	S/M	S/S	EDUCACION INICIAL		ANTERIOR	$0.00
1241-1-51101	ESCRITORIO	S/M	S/M	S/S	PAMAR		ANTERIOR	$0.00
1241-1-51101	SILLA EJECUTIVA	S/M	S/M	S/S	PAMAR		ANTERIOR	$0.00
1241-1-51101	MESA PLASTICO	S/M	S/M	S/S	PAMAR		ANTERIOR	$0.00
1241-1-51101	MESA PLASTICO	S/M	S/M	S/S	PAMAR		ANTERIOR	$0.00
1241-1-51101	SILLA PLEGABLE	S/M	S/M	S/S	PROCURADURIA DEL MENOR		ANTERIOR	$0.00
1241-1-51101	SILLA PLEGABLE	S/M	S/M	S/S	PROCURADURIA DEL MENOR		ANTERIOR	$0.00
1241-1-51101	SILLA PLEGABLE	S/M	S/M	S/S	PROCURADURIA DEL MENOR		ANTERIOR	$0.00
1241-1-51101	SILLA EJECUTIVA	S/M	S/M	S/S	PROCURADURIA DEL MENOR		ANTERIOR	$0.00
1241-1-51101	SILLA DE VISITA	S/M	S/M	S/S	PROCURADURIA DEL MENOR		ANTERIOR	$0.00
1241-1-51101	ESCRITORIO	S/M	S/M	S/S	PRESIDENCIA DIF		ANTERIOR	$0.00
1241-1-51101	SILLA VINIL	S/M	S/M	S/S	PRESIDENCIA DIF		ANTERIOR	$0.00
1241-1-51101	SILLA VINIL	S/M	S/M	S/S	PRESIDENCIA DIF		ANTERIOR	$0.00
1241-1-51101	ARCHIVERO 4 GAVETAS	S/M	S/M	S/S	PRESIDENCIA DIF		ANTERIOR	$0.00
1241-1-51101	SILLA TELA	S/M	S/M	S/S	PSICOLOGIA		ANTERIOR	$0.00
1241-1-51101	SILLA EJECTUTIVA	S/M	S/M	S/S	PSICOLOGIA		ANTERIOR	$0.00
1241-1-51101	SILLA VINIL	S/M	S/M	S/S	PSICOLOGIA		ANTERIOR	$0.00
1241-1-51101	SILLA TELA	S/M	S/M	S/S	PSICOLOGIA		ANTERIOR	$0.00
1241-1-51101	SILLA VINIL	S/M	S/M	S/S	PSICOLOGIA		ANTERIOR	$0.00
1241-1-51101	SILLA VINIL	S/M	S/M	S/S	PSICOLOGIA		ANTERIOR	$0.00
1241-1-51101	SILLA VINIL	S/M	S/M	S/S	PSICOLOGIA		ANTERIOR	$0.00
1241-1-51101	SILLA DE VINIL	S/M	S/M	S/S	PSICOLOGIA		ANTERIOR	$0.00
1241-1-51101	SILLA VISITA	S/M	S/M	S/S	PSICOLOGIA		ANTERIOR	$0.00
1241-1-51101	SILLA VISITA	S/M	S/M	S/S	PSICOLOGIA		ANTERIOR	$0.00
1241-1-51101	ESCRITORIO MELANNA	S/M	S/M	S/S	TRABAJO SOCIAL		ANTERIOR	$0.00
1241-1-51101	SILLA CON RUEDAS Y DESCASABRAZOS	S/M	S/M	S/S	TRABAJO SOCIAL		ANTERIOR	$0.00
1241-1-51101	SILLA DE VISITA	S/M	S/M	S/S	TRABAJO SOCIAL		ANTERIOR	$0.00
1241-1-51101	SILLA VINIL	N/A	N/A	S/S	INAPAM		ANTERIOR	$0.00
1241-1-51101	ARCHIVERO 4 GAVETAS METALICO	S/N	S/N	S/S	PAMAR		ANTERIOR	$0.00
1241-1-51101	SILLON VINIPIEL	N/A		S/S	PRESIDENCIA DIF		26-may-14	$3,986.92
1241-1-51101	SILLON EJECUTIVO	AB-2006	N/A	S/S	ADMINISTRACIÓN		19-jun-14	$2,600.00
1241-1-51101	ESCRITORIO VITROBLOCK Y MADERA	N/A	N/A	S/S	ADMINISTRACIÓN		03-oct-14	$7,076.00
1241-1-51101	SILLON VINIPIEL	NA	N/A	S/S	PRESIDENCIA DIF		07-nov-14	$0.00
1241-1-51101	ARCHIVERO MADERA 4 CAJONES	N/A	N/A	S/S	PRESIDENCIA DIF		05-dic-14	$1,426.80
1241-1-51101	NICHO MADERA P/BANDERA	N/A	N/A	S/S	PRESIDENCIA DIF		05-dic-14	$1,172.16
1241-1-51101	ESCRITORIO MADERA PARA COMPUTADORA	N/A	N/A	S/S	ALIMENTOS		10-mar-15	$2,204.00
1241-1-51101	ESCRITORIO MADERA PARA COMPUTADORA	N/A	N/A	S/S	ALIMENTOS		10-mar-15	$2,204.00
1241-1-51101	ESCRITORIO MADERA PARA COMPUTADORA	N/A	N/A	S/S	ALIMENTOS		10-mar-15	$2,204.00
1241-1-51101	ESCRITORIO MADERA PARA COMPUTADORA	N/A	N/A	S/S	PAMAR		10-mar-15	$2,204.00
1241-1-51101	ESCRITORIO MADERA PARA COMPUTADORA	N/A	N/A	S/S	PSICOLOGIA		10-mar-15	$2,204.00
1241-1-51101	ESCRITORIO MADERA PARA COMPUTADORA	N/A	N/A	S/S	PSICOLOGIA		10-mar-15	$2,204.00
1241-1-51101	ESCRITORIO MADERA PARA COMPUTADORA	N/A	N/A	S/S	PSICOLOGIA		10-mar-15	$2,204.00
1241-1-51101	ESCRITORIO MADERA PARA COMPUTADORA	N/A	N/A	S/S	ALIMENTOS		12-may-15	$2,320.00
1241-1-51101	ESCRITORIO MADERA PARA COMPUTADORA	N/A	N/A	S/S	ALIMENTOS		12-may-15	$2,320.00
1241-1-51101	ESCRITORIO MADERA PARA COMPUTADORA	N/A	N/A	S/S	ALIMENTOS		12-may-15	$2,320.00
1241-1-51101	ESCRITORIO INVISIBLE	N/A	N/A	S/S	CONSULTORIO		04-feb-16	$1,599.00
1241-1-51101	SILLON EJECUTIVO	N/A	GEBESA	S/S	DIRECCION		03-jul-17	$3,133.00

SISTEMA PARA EL DESARROLLO INTEGRAL DE LA FAMILIA DEL MUNICIPIO DE CUENCAME DE CENICEROS, ESTADO DE DGO

INVENTARIO DE BIENES MUEBLES

ACTUALIZADO AL 31 DE DICIEMBRE DE 2025

Código	Descripción del Bien	Modelo	Marca	No. de Serie	Ubicación del Bien	Partida/Tipo de Bien	Fecha de Adquisición	Costo de Adquisición
1241-1-51101	MESA DE TRABAJO 150X60X75	N/A	URBAN SILVER	S/S	INAPAM		03-jul-17	$3,640.00
1241-1-51101	SILLON SEMI EJECUTIVO CUERPO SEPARADO CONFORT	N/A	N/A	S/S	TRABAJO SOCIAL		14-nov-17	$1,972.00
1241-1-51101	SALA 3 SILLONES	N/A	HELEN	S/S	ALBERGUE DE MAMAS CON PROBLEMAS DE VIOLENCIA		30-nov-23	$13,510.00
1241-1-51101	LIBRERO	N/A	N/A	S/S	ALBERGUE DE MAMAS CON PROBLEMAS DE VIOLENCIA		12-ene-24	$18,322.00
	Subtotal 511 Muebles de Oficina y Estantería							**$104,932.40**
1241-2-51201	BASES DE MADERA	N/A	N/A	S/S	ADMINISTRACIÓN		07-nov-14	$362.50
1241-2-51201	BASES DE MADERA	N/A	N/A	S/S	ADMINISTRACIÓN		07-nov-14	$362.50
1241-2-51201	BASES DE MADERA	N/A	N/A	S/S	ADMINISTRACIÓN		07-nov-14	$362.50
1241-2-51201	BASES DE MADERA	NA	N/A	S/S	ADMINISTRACIÓN		07-nov-14	$362.50
1241-2-51201	COCINA	N/A	ESTEFANIA	S/S	ALBERGUE DE MAMAS CON PROBLEMAS DE VIOLENCIA		30-nov-23	$9,607.33
	Subtotal 512 Muebles, Excepto de Oficina y Estantería							**$11,057.33**
	Subtotal 513 Bienes Artísticos, Culturales y Científicos							**$0.00**
1241-3-10501	FRIGOBAR	N/A	GE	S/S	DIRECCION		ANTERIOR A SEP 2013	$3,000.00
1241-3-10501	EQUIPO SONIDO	N/A	SONY	S/S	INAPAM		ANTERIOR A SEP 2013	$4,500.00
1241-3-10501	COMPUTADORA ESCRITORIO	S/M	AOC/ASUS	215LM00041	ADMINISTRACIÓN		ANTERIOR	$5,625.47
1241-3-10501	MULTIFUNCIONAL BROTHER	MFC-J6940DW	BROTHER	U66629C3-H618827	ADMINISTRACIÓN		31-dic-24	$9,999.00
1241-3-10501	CAMA DE EXPLORACION	S/M	S/M	S/S	CONSULTORIO		ANTERIOR	$0.00
1241-3-10501	EQUIPO DE COMPUTO	NA-267	NACEB	0WX19509040637	DIRECCION		ANTERIOR	$0.00
1241-3-10501	ALACENA 2 PUERTAS C/LLAVE	S/M	S/M	S/S	DIRECCION		ANTERIOR	$0.00
1241-3-10501	MULTIFUNCIONAL CANON	S/M	CANON	KLCN62462	PAMAR		ANTERIOR	$0.00
1241-3-10501	REPRODUCTOR CD-DVD	S/M	SONY	2171067	PAMAR		ANTERIOR	$0.00
1241-3-10501	IMPRESORA HP SERIE 061	S/M	HP	VN3V05061	PROCURADURIA DEL MENOR		ANTERIOR	$0.00
1241-3-10501	BASE PORTA OBJETOS	S/M	S/M	S/S	PRESIDENCIA DIF		ANTERIOR	$0.00
1241-3-10501	REPISA	S/M	S/M	S/S	PSICOLOGIA		ANTERIOR	$0.00
1241-3-10501	ESCRITORIO PARA COMPUTADORA	S/N	S/N	S/S	PAMAR		ANTERIOR	$0.00
1241-3-10501	COMPUTADORA TODO EN UNO	S/M	HP	8CC6916F3	TRABAJO SOCIAL		ANTERIOR	$0.00
1241-3-10501	BOCINA PORTATIL	N/A	QUANTUM	S/S	PSICOLOGIA		19-sep-13	$1,936.66
1241-3-10501	COMPUTADORA DE ESCRITORIO	N/A	LENOVO	CS011577593	PROCURADURIA DEL MENOR		14-nov-13	$7,308.00
1241-3-10501	REGULADOR NO BREAK	N/A	VIKA	S/S	PROCURADURIA DEL MENOR		14-nov-13	$2,122.80
1241-3-10501	IMPRESORA HP SERIE 509	N/A	HP	VND3H46509	ALIMENTOS		16-oct-14	$1,533.48
1241-3-10501	REPISAS PARA OFICINA	N/A	N/A	S/S	ADMINISTRACIÓN		07-nov-14	$255.72
1241-3-10501	REPISAS PARA OFICINA	N/A	N/A	S/S	ADMINISTRACIÓN		07-nov-14	$255.72
1241-3-10501	COMPUTADORA	N/A	EVO/LG	908NDLN328	ALIMENTOS		16-oct-15	$7,765.61
1241-3-10501	COMPUTADORA	N/A	AIO 19.5	S. 940649006626	PAMAR		31-may-17	$7,371.15
1241-3-10501	MAQUINA DE ESCRIBIR	GX6750SP	BROTHER	S/S	INAPAM		14-jun-17	$2,300.00
1241-3-10501	PEDESTAL 3 GAV 39X45X71	N/A	URBAN SILVER	S/S	EDUCACION INICIAL		03-jul-17	$3,567.00
1241-3-10501	ESTRUCTURA DE CORAZON PARA TAPA ROSCAS	N/A	N/A	S/S	DIRECCION		29-dic-20	$6,960.00
1241-3-10501	RELOJ CHECADOR DE RECONOCIMIENTO FACIAL Y HUELLA DIGITAL	N/A	N/A	S/S	ADMINISTRACIÓN		29-sep-21	$3,283.28
1241-3-10501	IMPRESORA HP SERIE 103	TANK 525	HP	5NPRC-220103	DIRECCION		05-mar-24	$4,200.00
1241-3-10501	VENTILADOR MYTEK	MYTEK 3315	N/A	S/S	PAMAR		23-abr-24	$1,525.01
	Subtotal 515 Equipo de Cómputo y de Tecnologías de la Información							**$73,508.89**
1241-9-51901	SILLA GERENTE PIEL IMITACION	N/A	N/A	S/S	PRESIDENCIA DIF		04-feb-16	$1,599.00
1241-9-51901	TANDEM METALICO 3 PLAZAS ALUMINIO	N/A	N/A	S/S	ADMINISTRACIÓN		14-nov-17	$4,564.60
1241-9-51901	TANDEM METALICO 3 PLAZAS ALUMINIO	N/A	N/A	S/S	ADMINISTRACIÓN		14-nov-17	$4,564.60
1241-9-51901	TANDEM METALICO 3 PLAZAS ALUMINIO	N/A	N/A	S/S	ADMINISTRACIÓN		14-nov-17	$4,564.60
1241-9-51901	TANDEM METALICO 3 PLAZAS ALUMINIO	N/A	N/A	S/S	ADMINISTRACIÓN		14-nov-17	$4,564.60
1241-9-51901	TANDEM METALICO 3 PLAZAS ALUMINIO	N/A	N/A	S/S	ADMINISTRACIÓN		22-ene-18	$5,289.60
1241-9-51901	COMEDOR 6 SILLAS	N/A	OREGON	S/S	ALBERGUE DE MAMAS CON PROBLEMAS DE VIOLENCIA		30-nov-23	$19,256.28
	Subtotal 519 Otros Mobiliarios y Equipos de Administración							**$44,403.28**
1242 MOBILIARIO Y EQUIPO EDUCACIONAL Y RECREATIVO								**$8,861.40**
1242-1-52101	TELEVISION	LH32BETBLGKXZ	SAMSUNG	S/S	ALBERGUE DE MAMAS CON PROBLEMAS DE VIOLENCIA		30-nov-23	$4,580.00
1242-1-52101	TELEVISION PANTALLA PLASMA	S/M	PANASONIC	S/S	PAMAR		ANTERIOR	$1,565.89
1242-1-52101	PROYECTOR	ROCOCI	Q6	95333	DIRECCION		31-dic-24	$2,715.51
1242-1-52101	CAMARA DIGITAL	S2800	S/M	3303737	PAMAR		ANTERIOR	$0.00
1242-1-52101	CAMARA DIGITAL	S3300	S/M	30355503	PAMAR		ANTERIOR	$0.00
	Subtotal 521 Equipos y Aparatos Audiovisuales							**$8,861.40**
	Subtotal 523 Cámaras Fotográficas y de Video							**$0.00**
1243 EQUIPO E INSTRUMENTAL MEDICO Y DE LABORATORIO								**$0.00**
	Subtotal 531 Equipo Médico y de Laboratorio							**$0.00**
	Subtotal 532 Instrumental Médico y de Laboratorio							**$0.00**
1244 VEHICULOS Y EQUIPO DE TRANSPORTE								**$110,000.00**
1244-1-54105	VEHICULO	2015	CHEVROLET AVEO	BLANCO	DIRECCION		21-sep-20	$110,000.00
1244-1-54105	CAMIONETA	S/M	NISSAN	BLANCO	DIRECCION		ANTERIOR	$0.00
1244-1-54105	CAMIONETA	S/M	DODGE	BLANCO	DIRECCION		ANTERIOR	$0.00
1244-1-54105	VAGONETA	2014	TRANSPORT	BLANCO	DIRECCION		ANTERIOR	$0.00
	Subtotal 541 Vehículos y Equipo Terrestre							**$110,000.00**
	Subtotal 542 Carrocerías y Remolques							**$0.00**
1246 MAQUINARIA, OTROS EQUIPOS Y HERRAMIENTAS								**$19,915.56**
	Subtotal 562 Maquinaria y Equipo Industrial							**$0.00**
1246-4-56401	REFRIGERADOR		WHILPOORL	S/S	COCINA		13-oct-15	$9,033.13
1246-4-56401	MINISPLIT	S/M	MIRAGE	S/S	DIRECCION		ANTERIOR	$0.00
	Subtotal 564 Sistemas de aire acondicionado, calefaccion y de refrigeracion industrial y comercial.							**$9,033.13**

	Subtotal 566 Equipos de Generación Eléctrica, Aparatos y Accesorios Eléctricos							**$0.00**
1246-7-56701	MICROONDAS	KOR-CCIW	DAEVO	FM77ZE44230657	COCINA		19-sep-13	$960.00
1246-7-56701	PARRILLAS	N/A	N/A	S/S	COCINA		ANTERIOR A SEP 2013	$1,909.90
	Subtotal 567 Herramientas y Máquinas-Herramienta							**$2,869.90**
1246-9-56901	ESTUFA	N/A	MABE	S/S	COCINA		04-nov-14	$3,115.00
1246-9-56901	PARRILLAS	N/A	N/A	S/S	COCINA		ANTERIOR A SEP 2013	$1,797.53
1246-9-56901	TARJA INDUSTRIAL	N/A	N/A	S/S	COCINA		ANTERIOR A SEP 2013	$3,100.00
1246-9-56901	COMEDOR MADERA 6 SILLAS	S/M	S/M	S/S	ALBERGUE DE MAMAS CON PROBLEMAS DE VIOLENCIA		ANTERIOR	$0.00
1246-9-56901	HORNO	S/M	S/M	S/S	COCINA		ANTERIOR	$0.00
1246-9-56901	TANQUE DE GAS	S/M	S/M	S/S	COCINA		ANTERIOR	$0.00
1246-9-56901	TANQUE DE GAS	S/M	S/M	S/S	COCINA		ANTERIOR	$0.00
	569 Otros Equipos							**$8,012.53**
	TOTAL GENERAL BIENES MUEBLES							**$372,678.86**

SISTEMA PARA EL DESARROLLO INTEGRAL DE LA FAMILIA

DEL MUNICIPIO DE CUENCAME DE CENICEROS, ESTADO DE DGO

INVENTARIO DE ACTIVOS INTANGIBLES

ACTUALIZADO AL 31 DE DICIEMBRE DE 2025

Código	Descripción del Bien	Partida/Tipo de Bien	Fecha de Adquisición	Costo de Adquisición
	Subtotal 591 Software			**$0.00**
	Subtotal 595 Concesiones			$0.00
	Subtotal 597 Licencias Informáticas e Intelectuales			**$0.00**
	TOTA ACTIVOS INTANGIBLES			**$0.00**

Cuenta Pública 2025

SISTEMA PARA EL DESARROLLO INTEGRAL DE LA FAMILIA

DEL MUNICIPIO DE CUENCAMÉ DE CENICEROS EDO. DE DURANGO

Estado Analítico de la Deuda y Otros Pasivos

Del 1 de Enero al 31 de Diciembre de 2025

(Cifras en Pesos)

Denominación de las Deudas	Moneda de Contratación	Institución o País Acreedor	Saldo Inicial del Periodo	Saldo Final del Periodo
DEUDA PÚBLICA				
Corto Plazo				
Deuda Interna			**0**	**0**
Instituciones de Crédito	Peso	México	0	0
Títulos y Valores	Peso	México	0	0
Arrendamientos Financieros	Peso	México	0	0
Deuda Externa			**0**	**0**
Organismos Financieros Internacionales	Peso	México	0	0
Deuda Bilateral	Peso	México	0	0
Títulos y Valores	Peso	México	0	0
Arrendamientos Financieros	Peso	México	0	0
Subtotal de Deuda Pública a Corto Plazo			**0**	**0**
Largo Plazo				
Deuda Interna			**0**	**0**
Instituciones de Crédito	Peso	México	0	0
Títulos y Valores	Peso	México	0	0
Arrendamientos Financieros	Peso	México	0	0
Deuda Externa			**0**	**0**
Organismos Financieros Internacionales	Peso	México	0	0
Deuda Bilateral	Peso	México	0	0
Títulos y Valores	Peso	México	0	0
Arrendamientos Financieros	Peso	México	0	0
Subtotal de Deuda Pública a Largo Plazo			**0**	**0**
Total de Otros Pasivos	Peso	México	**45,541**	**30,961**
Total de Deuda Pública y Otros Pasivos			**45,541**	**30,961**

Bajo protesta de decir verdad declaramos que los Estados Financieros y sus notas, son razonablemente correctos y son responsabilidad del emisor.

MTRO. JORGE ALBERTO BELTRAN OROZCO
DIRECTOR GENERAL

Cuenta Pública 2025

SISTEMA PARA EL DESARROLLO INTEGRAL DE LA FAMILIA

DEL MUNICIPIO DE CUENCAMÉ DE CENICEROS EDO, DE DURANGO.

Endeudamiento Neto

Del 1 de Enero al 31 de Diciembre de 2025

(Cifras en Pesos)

Identificación de Crédito o Instrumento	Contratación / Colocación	Amortización	Endeudamiento Neto
Créditos Bancarios			
			0
			0
			0
			0
			0
			0
			0
			0
			0
Total Créditos Bancarios	**0**	**0**	**0**
Otros Instrumentos de Deuda			
			0
			0
			0
			0
			0
			0
			0
			0
			0
Total Otros Instrumentos de Deuda	**0**	**0**	**0**
TOTAL	**0**	**0**	**0**

Bajo protesta de decir verdad declaramos que los Estados Financieros y sus notas, son razonablemente correctos y son responsabilidad del emisor.

MTRO. JORGE ALBERTO BELTRAN OROZCO
DIRECTOR GENERAL

Cuenta Pública 2025
SISTEMA PARA EL DESARROLLO INTEGRAL DE LA FAMILIA
DEL MUNICIPIO DE CUENCAMÉ DE CENICEROS EDO. DE DURANGO
Intereses de la Deuda
Del 1 de Enero al 31 de Diciembre de 2025
(Cifras en Pesos)

Identificación de Crédito o Instrumento	Devengado	Pagado
Créditos Bancarios		
Total de intereses de Créditos Bancarios	**0**	**0**
Otros Instrumentos de Deuda		
Total de intereses de Otros Instrumentos de Deuda	**0**	**0**
TOTAL	**0**	**0**

Bajo protesta de decir verdad declaramos que los Estados Financieros y sus notas, son razonablemente correctos y son responsabilidad del emisor.

MTRO. JORGE ALBERTO BELTRAN OROZCO
DIRECTOR GENERAL

Cuenta Pública 2025

SISTEMA PARA EL DESARROLLO INTEGRAL DE LA FAMILIA

DEL MUNICIPIO DE CUENCAMÉ DE CENICEROS EDO. DE DURANGO

Informe sobre Pasivos Contingentes

Del 1 de Enero al 31 de Diciembre de 2025

(Cifras en Pesos)

En cumplimiento a lo dispuesto en los artículos 46, Fracción I, Inciso f) y 52 de la Ley General de Contabilidad Gubernamental y de conformidad con lo establecido en el Capítulo VII, Numeral II, Inciso h) del Manual de Contabilidad Gubernamental emitido por el CONAC, el Ente Público informa lo siguiente:

Cuenta	Concepto	Importe
	NO SE TIENE CONOCIMIENTO DE POSIBLES DEMANDAS LABORALES, POR LO CUAL NO SE CONSIDERAN PASIVOS CONTINGENTES PARA EL SISTEMA DIF DE CUENCAMÉ.	
	TOTAL	

Bajo protesta de decir verdad declaramos que los Estados Financieros y sus notas, son razonablemente correctos y son responsabilidad del emisor.

MTRO. JORGE ALBERTO BELTRAN OROZCO

DIRECTOR GENERAL

Cuenta [illegible] 2025
SISTEMA PARA EL DESARROLLO INTEGRAL DE LA FAMILIA
DEL MUNICIPIO DE CUENCAMÉ DE CENICEROS EDO. DE DURANGO
Estado Analítico de Ingresos
Del 1 de Enero al 31 de Diciembre de 2025
(Cifras en Pesos)

Rubro de Ingresos / Fuente de Financiamiento	Ingreso					Diferencia
	Estimado	Ampliaciones / (Reducciones)	Modificado	Devengado	Recaudado	
Impuestos	0	0	0	0	0	0
Cuotas y Aportaciones de Seguridad Social	0	0	0	0	0	0
Contribuciones de Mejoras	0	0	0	0	0	0
Derechos	0	0	0	0	0	0
Productos	0	0	0	0	0	0
Aprovechamientos	0	0	0	0	0	0
Ingresos por Venta de Bienes, Prestación de Servicios y Otros Ingresos	0	147,941	147,941	147,941	147,941	147,941
Participaciones, Aportaciones, Convenios, Incentivos Derivados de la Colaboración Fiscal y Fondos Distintos de Aportaciones	0	0	0	0	0	0
Transferencias, Asignaciones, Subsidios y Subvenciones, y Pensiones y Jubilaciones	7,029,114	124,927	7,154,040	7,154,040	7,154,040	124,927
Ingresos Derivados de Financiamientos	0	0	0	0	0	0
Total	**7,029,114**	**272,868**	**7,301,981**	**7,301,981**	**7,301,981**	
				Ingresos excedentes		**272,868**

Rubro de Ingresos / Fuente de Financiamiento	Ingreso					Diferencia
	Estimado	Ampliaciones / (Reducciones)	Modificado	Devengado	Recaudado	
Ingresos del Poder Ejecutivo Federal o Estatal y de los Municipios	**0**	**0**	**0**	**0**	**0**	**0**
Impuestos	0	0	0	0	0	0
Cuotas y Aportaciones de Seguridad Social	0	0	0	0	0	0
Contribuciones de Mejoras	0	0	0	0	0	0
Derechos	0	0	0	0	0	0
Productos	0	0	0	0	0	0
Aprovechamientos	0	0	0	0	0	0
Participaciones, Aportaciones, Convenios, Incentivos Derivados de la Colaboración Fiscal y Fondos Distintos de Aportaciones	0	0	0	0	0	0
Transferencias, Asignaciones, Subsidios y Subvenciones, y Pensiones y Jubilaciones	0	0	0	0	0	0
Ingresos de los Entes Públicos de los Poderes Legislativo y Judicial, de los Órganos Autónomos y del Sector Paraestatal o Paramunicipal, así como de las Empresas Productivas del Estado	**7,029,114**	**272,868**	**7,301,981**	**7,301,981**	**7,301,981**	**272,868**
Cuotas y Aportaciones de Seguridad Social	0	0	0	0	0	0
Productos	0	0	0	0	0	0
Ingresos por Venta de Bienes, Prestación de Servicios y Otros Ingresos	0	147,941	147,941	147,941	147,941	147,941
Transferencias, Asignaciones, Subsidios y Subvenciones, y Pensiones y Jubilaciones	7,029,114	124,927	7,154,040	7,154,040	7,154,040	124,927
Ingresos derivados de financiamiento	**0**	**0**	**0**	**0**	**0**	**0**
Ingresos Derivados de Financiamientos	0	0	0	0	0	0
Total	**7,029,114**	**272,868**	**7,301,981**	**7,301,981**	**7,301,981**	
				Ingresos excedentes		**272,868**

Bajo protesta de decir verdad declaramos que los Estados Financieros y sus notas, son razonablemente correctos y son responsabilidad del emisor.

MTRO. JORGE ALBERTO BELTRAN OROZCO
DIRECTOR GENERAL

Cuenta Pública 2025

SISTEMA PARA EL DESARROLLO INTEGRAL DE LA FAMILIA
DEL MUNICIPIO DE CUENCAMÉ DE CENICEROS EDO. DE DURANGO

Conciliación entre los Ingresos Presupuestarios y Contables

Correspondiente del 1 de Enero al 31 de Diciembre de 2025

(Cifras en pesos)

1. Total de Ingresos Presupuestarios	**7,301,981**
2. Más Ingresos Contables No Presupuestarios	**0**
2.1 Ingresos Financieros	0
2.2 Incremento por Variación de Inventarios	0
2.3 Disminución del Exceso de Estimaciones por Pérdida o Deterioro u Obsolescencia	0
2.4 Disminución del Exceso de Provisiones	0
2.5 Otros Ingresos y Beneficios Varios	0
2.6 Otros Ingresos Contables No Presupuestarios	0
3. Menos Ingresos Presupuestarios No Contables	**0**
3.1 Aprovechamientos Patrimoniales	0
3.2 Ingresos Derivados de Financiamientos	0
3.3 Otros Ingresos Presupuestarios No Contables	0
4. Total de Ingresos Contables	**7,301,981**

Bajo protesta de decir verdad declaramos que los Estados Financieros y sus notas, son razonablemente correctos y son responsabilidad del emisor.

MTRO. JORGE ALBERTO BELTRAN OROZCO
DIRECTOR GENERAL

Cuenta Pública 2025
SISTEMA PARA EL DESARROLLO INTEGRAL DE LA FAMILIA
DEL MUNICIPIO DE CUENCAMÉ DE CENICEROS EDO. DE DURANGO
Estado Analítico del Ejercicio del Presupuesto de Egresos
Clasificación por Objeto del Gasto (Capítulo y Concepto)
Del 1 de Enero al 31 de Diciembre de 2025
(Cifras en Pesos)

Concepto	Egresos					Subejercicio
	Aprobado	Ampliaciones/ (Reducciones)	Modificado	Devengado	Pagado	
Servicios Personales	**3,197,674**	**-121,605**	**3,076,068**	**3,008,215**	**3,008,215**	**67,853**
Remuneraciones al Personal de Carácter Permanente	2,710,013	-331,866	2,378,147	2,310,296	2,310,296	67,851
Remuneraciones al Personal de Carácter Transitorio	0	0	0	0	0	0
Remuneraciones Adicionales y Especiales	424,762	-11,474	413,287	413,286	413,286	2
Seguridad Social	0	0	0	0	0	0
Otras Prestaciones Sociales y Económicas	62,899	221,735	284,634	284,634	284,634	0
Previsiones	0	0	0	0	0	0
Pago de Estímulos a Servidores Públicos	0	0	0	0	0	0
Materiales y Suministros	**214,843**	**33,188**	**248,030**	**235,067**	**235,067**	**12,964**
Materiales de Administración, Emisión de Documentos y Artículos Oficiales	106,403	-6,097	100,306	97,342	97,342	2,964
Alimentos y Utensilios	50,000	10,513	60,513	50,513	50,513	10,000
Materias Primas y Materiales de Producción y Comercialización	0	0	0	0	0	0
Materiales y Artículos de Construcción y de Reparación	37,114	5,572	42,687	42,687	42,687	0
Productos Químicos, Farmacéuticos y de Laboratorio	1,325	-1,325	0	0	0	0
Combustibles, Lubricantes y Aditivos	0	21,661	21,661	21,661	21,661	0
Vestuario, Blancos, Prendas de Protección y Artículos Deportivos	20,000	1,535	21,535	21,535	21,535	0
Materiales y Suministros Para Seguridad	0	0	0	0	0	0
Herramientas, Refacciones y Accesorios Menores	0	1,328	1,328	1,328	1,328	0
Servicios Generales	**1,017,202**	**379,154**	**1,396,357**	**1,256,033**	**1,255,627**	**140,323**
Servicios Básicos	10,562	1,287	11,849	11,849	11,849	0
Servicios de Arrendamiento	40,000	120,196	160,196	160,196	160,196	0
Servicios Profesionales, Científicos, Técnicos y Otros Servicios	147,200	33,055	180,255	180,255	180,255	0
Servicios Financieros, Bancarios y Comerciales	35,988	-16,641	19,347	18,968	18,968	379
Servicios de Instalación, Reparación, Mantenimiento y Conservación	110,000	111,221	221,221	188,766	188,766	32,455
Servicios de Comunicación Social y Publicidad	5,000	-5,000	0	0	0	0
Servicios de Traslado y Viáticos	40,000	-27,153	12,847	5,124	5,124	7,723
Servicios Oficiales	623,952	134,569	758,521	658,755	658,755	99,766
Otros Servicios Generales	4,500	27,621	32,121	32,120	31,714	1
Transferencias, Asignaciones, Subsidios y Otras Ayudas	**2,594,395**	**-12,869**	**2,581,526**	**2,581,526**	**2,581,526**	**0**
Transferencias Internas y Asignaciones al Sector Público	0	0	0	0	0	0
Transferencias al Resto del Sector Público	0	0	0	0	0	0
Subsidios y Subvenciones	0	0	0	0	0	0
Ayudas Sociales	2,594,395	-12,869	2,581,526	2,581,526	2,581,526	0
Pensiones y Jubilaciones	0	0	0	0	0	0
Transferencias a Fideicomisos, Mandatos y Otros Análogos	0	0	0	0	0	0
Transferencias a la Seguridad Social	0	0	0	0	0	0
Donativos	0	0	0	0	0	0
Transferencias al Exterior	0	0	0	0	0	0

Cuenta Pública 2025

SISTEMA PARA EL DESARROLLO INTEGRAL DE LA FAMILIA
DEL MUNICIPIO DE CUENCAMÉ DE CENICEROS EDO. DE DURANGO
Estado Analítico del Ejercicio del Presupuesto de Egresos
Clasificación por Objeto del Gasto (Capítulo y Concepto)
Del 1 de Enero al 31 de Diciembre de 2025
(Cifras en Pesos)

Concepto	Egresos					Subejercicio
	Aprobado	Ampliaciones/ (Reducciones)	Modificado	Devengado	Pagado	
Bienes Muebles, Inmuebles e Intangibles	**5,000**	**-5,000**	**0**	**0**	**0**	**0**
Mobiliario y Equipo de Administración	5,000	-5,000	0	0	0	0
Mobiliario y Equipo Educacional y Recreativo	0	0	0	0	0	0
Equipo e Instrumental Médico y de Laboratorio	0	0	0	0	0	0
Vehículos y Equipo de Transporte	0	0	0	0	0	0
Equipo de Defensa y Seguridad	0	0	0	0	0	0
Maquinaria, Otros Equipos y Herramientas	0	0	0	0	0	0
Activos Biológicos	0	0	0	0	0	0
Bienes Inmuebles	0	0	0	0	0	0
Activos Intangibles	0	0	0	0	0	0
Inversión Pública	**0**	**0**	**0**	**0**	**0**	**0**
Obra Pública en Bienes de Dominio Público	0	0	0	0	0	0
Obra Pública en Bienes Propios	0	0	0	0	0	0
Proyectos Productivos y Acciones de Fomento	0	0	0	0	0	0
Inversiones Financieras y Otras Provisiones	**0**	**0**	**0**	**0**	**0**	**0**
Inversiones Para el Fomento de Actividades Productivas	0	0	0	0	0	0
Acciones y Participaciones de Capital	0	0	0	0	0	0
Compra de Títulos y Valores	0	0	0	0	0	0
Concesión de Préstamos	0	0	0	0	0	0
Inversiones en Fideicomisos, Mandatos y Otros Análogos	0	0	0	0	0	0
Otras Inversiones Financieras	0	0	0	0	0	0
Provisiones para Contingencias y Otras Erogaciones Especiales	0	0	0	0	0	0
Participaciones y Aportaciones	**0**	**0**	**0**	**0**	**0**	**0**
Participaciones	0	0	0	0	0	0
Aportaciones	0	0	0	0	0	0
Convenios	0	0	0	0	0	0
Deuda Pública	**0**	**0**	**0**	**0**	**0**	**0**
Amortización de la Deuda Pública	0	0	0	0	0	0
Intereses de la Deuda Pública	0	0	0	0	0	0
Comisiones de la Deuda Pública	0	0	0	0	0	0
Gastos de la Deuda Pública	0	0	0	0	0	0
Costo por Coberturas	0	0	0	0	0	0
Apoyos Financieros	0	0	0	0	0	0
Adeudos de Ejercicios Fiscales Anteriores (Adefas)	0	0	0	0	0	0
Total del Egreso	**7,029,114**	**272,868**	**7,301,981**	**7,080,841**	**7,080,435**	**221,140**

Bajo protesta de decir verdad declaramos que los Estados Financieros y sus notas, son razonablemente correctos y son responsabilidad del emisor.

MTRO. JORGE ALBERTO BELTRAN OROZCO
DIRECTOR GENERAL

Cuenta Pública 2025

SISTEMA PARA EL DESARROLLO INTEGRAL DE LA FAMILIA
DEL MUNICIPIO DE CUENCAMÉ DE CENICEROS EDO. DE DURANGO
Estado Analítico del Ejercicio del Presupuesto de Egresos
Clasificación Económica (por Tipo de Gasto)
Del 1 de Enero al 31 de Diciembre de 2025
(Cifras en Pesos)

Concepto	Egresos					Subejercicio
	Aprobado	Ampliaciones/ (Reducciones)	Modificado	Devengado	Pagado	
Gasto Corriente	7,024,114	277,868	7,301,981	7,080,841	7,080,435	221,140
Gasto de Capital	5,000	-5,000	0	0	0	0
Amortización de la Deuda y Disminución de Pasivos	0	0	0	0	0	0
Pensiones y Jubilaciones	0	0	0	0	0	0
Participaciones	0	0	0	0	0	0
Total del Egreso	**7,029,114**	**272,868**	**7,301,981**	**7,080,841**	**7,080,435**	**221,140**

Bajo protesta de decir verdad declaramos que los Estados Financieros y sus notas, son razonablemente correctos y son responsabilidad del emisor.

MTRO. JORGE ALBERTO BELTRAN OROZCO
DIRECTOR GENERAL

Cuenta Pública 2025
SISTEMA PARA EL DESARROLLO INTEGRAL DE LA FAMILIA
DEL MUNICIPIO DE CUENCAMÉ DE CENICEROS EDO. DE DURANGO
Estado Analítico del Ejercicio del Presupuesto de Egresos
Clasificación Administrativa
Del 1 de Enero al 31 de Diciembre de 2025
(Cifras en Pesos)

Concepto	Egresos					Subejercicio
	Aprobado	Ampliaciones/ (Reducciones)	Modificado	Devengado	Pagado	
ORGANISMO DESCENTRALIZADO	**7,029,114**	**272,868**	**7,301,981**	**7,080,841**	**7,080,435**	**221,140**
DIRECCIÓN	7,029,114	272,868	7,301,981	7,080,841	7,080,435	221,140
Total del Egreso	**7,029,114**	**272,868**	**7,301,981**	**7,080,841**	**7,080,435**	**221,140**

Bajo protesta de decir verdad declaramos que los Estados Financieros y sus notas, son razonablemente correctos y son responsabilidad del emisor.

MTRO. JORGE ALBERTO BELTRAN OROZCO
DIRECTOR GENERAL

Cuenta [illegible]ica 2025
SISTEMA PARA EL DESARROLLO INTEGRAL DE LA FAMILIA
DEL MUNICIPIO DE CUENCAMÉ DE CENICEROS EDO. DE DURANGO
Estado Analítico del Ejercicio del Presupuesto de Egresos
Clasificación Funcional (Finalidad y Función)
Del 1 de Enero al 31 de Diciembre de 2025
(Cifras en Pesos)

Concepto	Egresos					Subejercicio
	Aprobado	Ampliaciones/ (Reducciones)	Modificado	Devengado	Pagado	
Gobierno	**0**	**0**	**0**	**0**	**0**	**0**
Legislación	0	0	0	0	0	0
Justicia	0	0	0	0	0	0
Coordinación de la Política de Gobierno	0	0	0	0	0	0
Relaciones Exteriores	0	0	0	0	0	0
Asuntos Financieros y Hacendarios	0	0	0	0	0	0
Seguridad Nacional	0	0	0	0	0	0
Asuntos de Orden Público y de Seguridad Interior	0	0	0	0	0	0
Otros Servicios Generales	0	0	0	0	0	0
Desarrollo Social	**7,029,114**	**272,868**	**7,301,981**	**7,080,841**	**7,080,435**	**221,140**
Protección Ambiental	0	0	0	0	0	0
Vivienda y Servicios a la Comunidad	0	0	0	0	0	0
Salud	0	0	0	0	0	0
Recreación, Cultura y Otras Manifestaciones Sociales	0	0	0	0	0	0
Educación	0	0	0	0	0	0
Protección Social	7,029,114	272,868	7,301,981	7,080,841	7,080,435	221,140
Otros Asuntos Sociales	0	0	0	0	0	0
Desarrollo Económico	**0**	**0**	**0**	**0**	**0**	**0**
Asuntos Económicos, Comerciales y Laborales en General	0	0	0	0	0	0
Agropecuaria, Silvicultura, Pesca y Caza	0	0	0	0	0	0
Combustibles y Energía	0	0	0	0	0	0
Minería, Manufacturas y Construcción	0	0	0	0	0	0
Transporte	0	0	0	0	0	0
Comunicaciones	0	0	0	0	0	0
Turismo	0	0	0	0	0	0
Ciencia, Tecnología e Innovación	0	0	0	0	0	0
Otras Industrias y Otros Asuntos Económicos	0	0	0	0	0	0
Otras no Clasificadas en Funciones Anteriores	**0**	**0**	**0**	**0**	**0**	**0**
Transacciones de la Deuda Publica / Costo Financiero de la Deuda	0	0	0	0	0	0
Transferencias, Participaciones y Aportaciones entre Diferentes Niveles y Ordenes de Gobierno	0	0	0	0	0	0
Saneamiento del Sistema Financiero	0	0	0	0	0	0
Adeudos de Ejercicios Fiscales Anteriores	0	0	0	0	0	0
Total del Egreso	**7,029,114**	**272,868**	**7,301,981**	**7,080,841**	**7,080,435**	**221,140**

Bajo protesta de decir verdad declaramos que los Estados Financieros y sus notas, son razonablemente correctos y son responsabilidad del emisor.

MTRO. JORGE ALBERTO BELTRAN OROZCO
DIRECTOR GENERAL

Cuenta Pública 2025
SISTEMA PARA EL DESARROLLO INTEGRAL DE LA FAMILIA
DEL MUNICIPIO DE CUENCAMÉ DE CENICEROS EDO. DE DURANGO
Gasto por Categoría Programática
Del 1 de Enero al 31 de Diciembre de 2025
(Cifras en Pesos)

Concepto	Egresos					Subejercicio
	Aprobado	Ampliaciones/ (Reducciones)	Modificado	Devengado	Pagado	
Programas	**7,029,114**	**272,868**	**7,301,981**	**7,080,841**	**7,080,435**	**221,140**
Subsidios: Sector Social y Privado o Entidades Federativas y Municipios	**0**	**0**	**0**	**0**	**0**	**0**
Sujetos a Reglas de Operación	0	0	0	0	0	0
Otros Subsidios	0	0	0	0	0	0
Desempeño de las Funciones	**7,029,114**	**272,868**	**7,301,981**	**7,080,841**	**7,080,435**	**221,140**
Prestación de Servicios Públicos	0	0	0	0	0	0
Provisión de Bienes Públicos	0	0	0	0	0	0
Planeación, seguimiento y evaluación de políticas públicas	0	0	0	0	0	0
Promoción y fomento	7,029,114	272,868	7,301,981	7,080,841	7,080,435	221,140
Regulación y supervisión	0	0	0	0	0	0
Funciones de las Fuerzas Armadas (Únicamente Gobierno Federal)	0	0	0	0	0	0
Específicos	0	0	0	0	0	0
Proyectos de Inversión	0	0	0	0	0	0
Administrativos y de Apoyo	**0**	**0**	**0**	**0**	**0**	**0**
Apoyo al proceso presupuestario y para mejorar la eficiencia institucional	0	0	0	0	0	0
Apoyo a la función pública y al mejoramiento de la gestión	0	0	0	0	0	0
Operaciones ajenas	0	0	0	0	0	0
Compromisos	**0**	**0**	**0**	**0**	**0**	**0**
Obligaciones de cumplimiento de resolución jurisdiccional	0	0	0	0	0	0
Desastres Naturales	0	0	0	0	0	0
Obligaciones	**0**	**0**	**0**	**0**	**0**	**0**
Pensiones y jubilaciones	0	0	0	0	0	0
Aportaciones a la seguridad social	0	0	0	0	0	0
Aportaciones a fondos de estabilización	0	0	0	0	0	0
Aportaciones a fondos de inversión y reestructura de pensiones	0	0	0	0	0	0
Programas de Gasto Federalizado (Gobierno Federal)	**0**	**0**	**0**	**0**	**0**	**0**
Gasto Federalizado	0	0	0	0	0	0
Participaciones a entidades federativas y municipios	0	0	0	0	0	0
Costo financiero, deuda o apoyos a deudores y ahorradores de la banca	0	0	0	0	0	0
Adeudos de ejercicios fiscales anteriores	0	0	0	0	0	0
Total del Egreso	**7,029,114**	**272,868**	**7,301,981**	**7,080,841**	**7,080,435**	**221,140**

Bajo protesta de decir verdad declaramos que los Estados Financieros y sus notas, son razonablemente correctos y son responsabilidad del emisor.

MTRO. JORGE ALBERTO BELTRAN OROZCO
DIRECTOR GENERAL

Cuenta Pública 2025

SISTEMA PARA EL DESARROLLO INTEGRAL DE LA FAMILIA

DEL MUNICIPIO DE CUENCAMÉ DE CENICEROS EDO. DE DURANGO

Conciliación entre los Egresos Presupuestarios y los Gastos Contables

Correspondiente del 1 de Enero al 31 de Diciembre de 2025

(Cifras en pesos)

1. Total de Egresos Presupuestarios	**7,080,841**
2. Menos Egresos Presupuestarios No Contables	**235,067**
2.1 Materias Primas y Materiales de Producción y Comercialización	0
2.2 Materiales y Suministros	235,067
2.3 Mobiliario y Equipo de Administración	0
2.4 Mobiliario y Equipo Educacional y Recreativo	0
2.5 Equipo e Instrumental Médico y de Laboratorio	0
2.6 Vehículos y Equipo de Transporte	0
2.7 Equipo de Defensa y Seguridad	0
2.8 Maquinaria, Otros Equipos y Herramientas	0
2.9 Activos Biológicos	0
2.10 Bienes Inmuebles	0
2.11 Activos Intangibles	0
2.12 Obra Pública en Bienes de Dominio Público	0
2.13 Obra Pública en Bienes Propios	0
2.14 Acciones y Participaciones de Capital	0
2.15 Compra de Títulos y Valores	0
2.16 Concesión de Préstamos	0
2.17 Inversiones en Fideicomisos, Mandatos y Otros Análogos	0
2.18 Provisiones para Contingencias y Otras Erogaciones Especiales	0
2.19 Amortización de la Deuda Pública	0
2.20 Adeudos de Ejercicios Fiscales Anteriores (ADEFAS)	0
2.21 Otros Egresos Presupuestales No Contables	0
3. Más Gastos Contables No Presupuestarios	**235,067**
3.1 Estimaciones, Depreciaciones, Deterioros, Obsolescencia y Amortizaciones	0
3.2 Provisiones	0
3.3 Disminución de Inventarios	0
3.4 Otros Gastos	0
3.5 Inversión Pública no Capitalizable	0
3.6 Materiales y Suministros (Consumos)	235,067
3.7 Otros Gastos Contables No Presupuestales	0
4. Total de Gasto Contable	**7,080,841**

Bajo protesta de decir verdad declaramos que los Estados Financieros y sus notas, son razonablemente correctos y son responsabilidad del emisor.

MTRO. JORGE ALBERTO BELTRAN OROZCO

DIRECTOR GENERAL

Cuenta Pública 2025
SISTEMA PARA EL DESARROLLO INTEGRAL DE LA FAMILIA
DEL MUNICIPIO DE CUENCAMÉ DE CENICEROS EDO. DE DURANGO
Indicadores de Postura Fiscal
Del 1 de Enero al 31 de Diciembre de 2025
(Cifras en pesos)

Concepto	Estimado/Aprobado	Devengado	Recaudado/Pagado
I. Ingresos Presupuestarios	**7,029,114**	**7,301,981**	**7,301,981**
1. Ingresos del Gobierno de la Entidad Federativa	0	0	0
2. Ingresos del Sector Paraestatal	7,029,114	7,301,981	7,301,981
II. Egresos Presupuestarios	**7,029,114**	**7,080,841**	**7,080,435**
3. Egresos del Gobierno de la Entidad Federativa	0	0	0
4. Egresos del Sector Paraestatal	7,029,114	7,080,841	7,080,435
III. Balance Presupuestario (Superávit o Déficit) (III = I - II)	**0**	**221,140**	**221,546**

Concepto	Estimado/Aprobado	Devengado	Recaudado/Pagado
III. Balance presupuestario (Superávit o Déficit)	**0**	**221,140**	**221,546**
IV. Intereses, Comisiones y Gastos de la Deuda	0	0	0
V. Balance Primario (Superávit o Déficit) (V= III + IV)	**0**	**221,140**	**221,546**

Concepto	Estimado/Aprobado	Devengado	Recaudado/Pagado
A. Financiamiento	0	0	0
B. Amortización de la deuda	0	0	0
C. Financiamiento Neto	**0**	**0**	**0**

Bajo protesta de decir verdad declaramos que los Estados Financieros y sus notas, son razonablemente correctos y son responsabilidad del emisor.

MTRO. JORGE ALBERTO BELTRAN OROZCO
DIRECTOR GENERAL

GRAL. GALEANA 212, CENTRO
COL. CENTRO, 35800
CUENCAMÉ, DGO.
TEL: 671 76 3 02 78
difcuencame2025@gmail.com

M.F. Diana Gabriela Gaitán Garza
Auditora Superior del Estado de Durango
P r e s e n t e:

Por medio del presente escrito manifiesto que no se genera los **Indicadores de Resultados,** en virtud de que el artículo 48 en correlación con el artículo 46 de la Ley General de Contabilidad Gubernamental, no establece la obligación de que el sistema de contabilidad gubernamental genere informes sobre este punto en mención.

Cuencamé, Dgo., a 31 de Diciembre 2025

ATENTAMENTE

MTRO. JORGE ALBERTO BELTRAN OROZCO

DIRECTOR GENERAL

SISTEMA PARA EL DESARROLLO INTEGRAL DE LA FAMILIA DEL MUNICIPIO DE CUENCAMÉ DE CENICEROS EDO, DE DURANGO.

SISTEMA PARA EL DESARROLLO INTEGRAL DE LA FAMILIA
DEL MUNICIPIO DE CUENCAMÉ DE
CENICEROS EDO. DE DURANGO
Programas y Proyectos de Inversión
Del 01 de Enero al 31 de Diciembre de 2025
(Cifras en pesos)

Programa o Proyecto	Importe
SIN INFORMACIÓN DE REVELAR	
TOTAL	**0**

Bajo protesta de decir verdad declaramos que los Estados Financieros y sus notas, son razonablemente correctos y son responsabilidad del emisor.

MTRO. JORGE ALBERTO BELTRAN OROZCO
DIRECTOR GENERAL

Cuenta Pública 2025
SISTEMA PARA EL DESARROLLO INTEGRAL DE LA FAMILIA
DEL MUNICIPIO DE CUENCAMÉ DE CENICEROS EDO. DE DURANGO
Esquemas Bursatiles y de Cobertura Financiera
Del 1 de Enero al 31 de Diciembre de 2025
(Cifras en Pesos)

El sistema DIF, durante el ejercicio 2025, no estableció estrategias financieras para protegerse contra pérdidas o riesgos (cobertura financiera) ni cuenta con esquemas bursatiles.

Bajo protesta de decir verdad declaramos que los Estados Financieros y sus notas, son razonablemente correctos y son responsabilidad del emisor.

MTRO. JORGE ALBERTO BELTRAN OROZCO
DIRECTOR GENERAL

SISTEMA PARA EL DESARROLLO INTEGRAL DE LA FAMILIA DEL MUNICIPIO DE CUENCAME DE CENICEROS EDO. DE DURANGO (a)
Estado de Situación Financiera Detallado - LDF
Al 31 de diciembre de 2024 y al 31 de Diciembre de 2025 (b)
(PESOS)

Concepto (c)	2025 (d)	31 de diciembre de 2024 (e)
ACTIVO		
Activo Circulante		
a. Efectivo y Equivalentes (a=a1+a2+a3+a4+a5+a6+a7)	387,584	175,791
a1) Efectivo	261	0
a2) Bancos/Tesorería	387,323	175,791
a3) Bancos/Dependencias y Otros	0	0
a4) Inversiones Temporales (Hasta 3 meses)	0	0
a5) Fondos con Afectación Específica	0	0
a6) Depósitos de Fondos de Terceros en Garantía y/o Administración	0	0
a7) Otros Efectivos y Equivalentes	0	0
b. Derechos a Recibir Efectivo o Equivalentes (b=b1+b2+b3+b4+b5+b6+b7)	8,339	3,679
b1) Inversiones Financieras de Corto Plazo	0	0
b2) Cuentas por Cobrar a Corto Plazo	0	0
b3) Deudores Diversos por Cobrar a Corto Plazo	8,339	0
b4) Ingresos por Recuperar a Corto Plazo	0	0
b5) Deudores por Anticipos de la Tesorería a Corto Plazo	0	0
b6) Préstamos Otorgados a Corto Plazo	0	0
b7) Otros Derechos a Recibir Efectivo o Equivalentes a Corto Plazo	0	3,679
c. Derechos a Recibir Bienes o Servicios (c=c1+c2+c3+c4+c5)	0	472
c1) Anticipo a Proveedores por Adquisición de Bienes y Prestación de Servicios a Corto Plazo	0	472
c2) Anticipo a Proveedores por Adquisición de Bienes Inmuebles y Muebles a Corto Plazo	0	0
c3) Anticipo a Proveedores por Adquisición de Bienes Intangibles a Corto Plazo	0	0
c4) Anticipo a Contratistas por Obras Públicas a Corto Plazo	0	0
c5) Otros Derechos a Recibir Bienes o Servicios a Corto Plazo	0	0
d. Inventarios (d=d1+d2+d3+d4+d5)	0	0
d1) Inventario de Mercancías para Venta	0	0
d2) Inventario de Mercancías Terminadas	0	0
d3) Inventario de Mercancías en Proceso de Elaboración	0	0
d4) Inventario de Materias Primas, Materiales y Suministros para Producción	0	0
d5) Bienes en Tránsito	0	0
e. Almacenes	0	0
f. Estimación por Pérdida o Deterioro de Activos Circulantes (f=f1+f2)	0	0
f1) Estimaciones para Cuentas Incobrables por Derechos a Recibir Efectivo o Equivalentes	0	0
f2) Estimación por Deterioro de Inventarios	0	0
g. Otros Activos Circulantes (g=g1+g2+g3+g4)	0	0
g1) Valores en Garantía	0	0
g2) Bienes en Garantía (excluye depósitos de fondos)	0	0
g3) Bienes Derivados de Embargos, Decomisos, Aseguramientos y Dación en	0	0
g4) Adquisición con Fondos de Terceros	0	0
IA. Total de Activos Circulantes (IA = a + b + c + d + e + f + g)	395,923	179,942
Activo No Circulante		
a. Inversiones Financieras a Largo Plazo	0	0
b. Derechos a Recibir Efectivo o Equivalentes a Largo Plazo	0	0
c. Bienes Inmuebles, Infraestructura y Construcciones en Proceso	0	0
d. Bienes Muebles	372,679	516,386
e. Activos Intangibles	0	0
f. Depreciación, Deterioro y Amortización Acumulada de Bienes	0	0
g. Activos Diferidos	0	0
h. Estimación por Pérdida o Deterioro de Activos no Circulantes	0	0
i. Otros Activos no Circulantes	0	0
IB. Total de Activos No Circulantes (IB = a + b + c + d + e + f + g + h + i)	372,679	516,386
I. Total del Activo (I = IA + IB)	768,602	696,329

Concepto (c)	2025 (d)	31 de diciembre de 2024 (e)
PASIVO		
Pasivo Circulante		
a. Cuentas por Pagar a Corto Plazo (a=a1+a2+a3+a4+a5+a6+a7+a8+a9)	30,961	45,541
a1) Servicios Personales por Pagar a Corto Plazo	0	0
a2) Proveedores por Pagar a Corto Plazo	406	4,060
a3) Contratistas por Obras Públicas por Pagar a Corto Plazo	0	0
a4) Participaciones y Aportaciones por Pagar a Corto Plazo	0	0
a5) Transferencias Otorgadas por Pagar a Corto Plazo	0	0
a6) Intereses, Comisiones y Otros Gastos de la Deuda Pública por Pagar a Corto Plazo	0	0
a7) Retenciones y Contribuciones por Pagar a Corto Plazo	30,555	41,451
a8) Devoluciones de la Ley de Ingresos por Pagar a Corto Plazo	0	0
a9) Otras Cuentas por Pagar a Corto Plazo	0	29
b. Documentos por Pagar a Corto Plazo (b=b1+b2+b3)	0	0
b1) Documentos Comerciales por Pagar a Corto Plazo	0	0
b2) Documentos con Contratistas por Obras Públicas por Pagar a Corto P	0	0
b3) Otros Documentos por Pagar a Corto Plazo	0	0
c. Porción a Corto Plazo de la Deuda Pública a Largo Plazo (c=c1+c2)	0	0
c1) Porción a Corto Plazo de la Deuda Pública	0	0
c2) Porción a Corto Plazo de Arrendamiento Financiero	0	0
d. Títulos y Valores a Corto Plazo	0	0
e. Pasivos Diferidos a Corto Plazo (e=e1+e2+e3)	0	0
e1) Ingresos Cobrados por Adelantado a Corto Plazo	0	0
e2) Intereses Cobrados por Adelantado a Corto Plazo	0	0
e3) Otros Pasivos Diferidos a Corto Plazo	0	0
f. Fondos y Bienes de Terceros en Garantía y/o Administración a Corto Plazo (f=f1+f2+f3+f4+f5+f6)	0	0
f1) Fondos en Garantía a Corto Plazo	0	0
f2) Fondos en Administración a Corto Plazo	0	0
f3) Fondos Contingentes a Corto Plazo	0	0
f4) Fondos de Fideicomisos, Mandatos y Contratos Análogos a Corto	0	0
f5) Otros Fondos de Terceros en Garantía y/o Administración a Corto	0	0
f6) Valores y Bienes en Garantía a Corto Plazo	0	0
g. Provisiones a Corto Plazo (g=g1+g2+g3)	0	0
g1) Provisión para Demandas y Juicios a Corto Plazo	0	0
g2) Provisión para Contingencias a Corto Plazo	0	0
g3) Otras Provisiones a Corto Plazo	0	0
h. Otros Pasivos a Corto Plazo (h=h1+h2+h3)	0	0
h1) Ingresos por Clasificar	0	0
h2) Recaudación por Participar	0	0
h3) Otros Pasivos Circulantes	0	0
IIA. Total de Pasivos Circulantes (IIA = a + b + c + d + e + f + g + h)	30,961	45,541
Pasivo No Circulante		
a. Cuentas por Pagar a Largo Plazo	0	0
b. Documentos por Pagar a Largo Plazo	0	0
c. Deuda Pública a Largo Plazo	0	0
d. Pasivos Diferidos a Largo Plazo	0	0
e. Fondos y Bienes de Terceros en Garantía y/o en Administración a Largo Plazo	0	0
f. Provisiones a Largo Plazo	0	0
IIB. Total de Pasivos No Circulantes (IIB = a + b + c + d + e + f)	0	0
II. Total del Pasivo (II = IIA + IIB)	30,961	45,541
HACIENDA PÚBLICA/PATRIMONIO		
IIIA. Hacienda Pública/Patrimonio Contribuido (IIIA = a + b + c)	12,760	12,760
a. Aportaciones	0	0
b. Donaciones de Capital	12,760	12,760
c. Actualización de la Hacienda Pública/Patrimonio	0	0
IIIB. Hacienda Pública/Patrimonio Generado (IIIB = a + b + c + d + e)	724,880	638,028
a. Resultados del Ejercicio (Ahorro/ Desahorro)	221,140	-1,274,942
b. Resultados de Ejercicios Anteriores	836,494	2,245,724
c. Revalúos	0	0
d. Reservas	0	0
e. Rectificaciones de Resultados de Ejercicios Anteriores	-332,754	-332,754
IIIC. Exceso o Insuficiencia en la Actualización de la Hacienda Pública/Patrimonio (IIIC=a+b)	0	0
a. Resultado por Posición Monetaria	0	0
b. Resultado por Tenencia de Activos no Monetarios	0	0
III. Total Hacienda Pública/Patrimonio (III = IIIA + IIIB + IIIC)	737,640	650,788
IV. Total del Pasivo y Hacienda Pública/Patrimonio (IV = II + III)	768,602	696,329

SISTEMA PARA EL DESARROLLO INTEGRAL DE LA FAMILIA DEL MUNICIPIO DE CUENCAMÉ DE CENICEROS EDO. DE DURANGO (a)

Informe Analítico de la Deuda Pública y Otros Pasivos - LDF

Del 1 de Enero al 31 de Diciembre de 2025 (b)

(PESOS)

Denominación de la Deuda Pública y Otros Pasivos (c)	Saldo al 31 de diciembre de 2024 (d)	Disposiciones del Periodo (e)	Amortizaciones del Periodo (f)	Revaluaciones, Reclasificaciones y Otros Ajustes (g)	Saldo Final del Periodo (h) h=d+e-f+g	Pago de Intereses del Periodo (i)	Pago de Comisiones y demás costos asociados durante el Periodo (j)
1. Deuda Pública (1=A+B)	0	0	0	0	0	0	0
A. Corto Plazo (A=a1+a2+a3)	0	0	0	0	0	0	0
a1) Instituciones de Crédito	0	0	0		0	0	0
a2) Títulos y Valores	0	0	0		0	0	0
a3) Arrendamientos Financieros	0	0	0		0	0	0
B. Largo Plazo (B=b1+b2+b3)	0	0	0	0	0	0	0
b1) Instituciones de Crédito	0	0	0		0	0	0
b2) Títulos y Valores	0	0	0		0	0	0
b3) Arrendamientos Financieros	0	0	0		0	0	0
2. Otros Pasivos	45,541				30,961		
3. Total de la Deuda Pública y Otros Pasivos	45,541	0	0	0	30,961	0	0
4. Deuda Contingente 1 (informativo)	0	0	0	0	0	0	0
A. Deuda Contingente 1					0		
B. Deuda Contingente 2					0		
C. Deuda Contingente XX					0		
5. Valor de Instrumentos Bono Cupón Cero 2 (Informativo)	0	0	0	0	0	0	0
A. Instrumento Bono Cupón Cero 1					0		
B. Instrumento Bono Cupón Cero 2					0		
C. Instrumento Bono Cupón Cero XX					0		

1. Se refiere a cualquier Financiamiento sin fuente o garantía de pago definida, que sea asumida de manera solidaria o subsidiaria por las Entidades Federativas con sus Municipios, organismos descentralizados y empresas de participación estatal mayoritaria y fideicomisos, locales o municipales, y por los Municipios con sus respectivos organismos descentralizados y empresas de participación municipal mayoritaria.

2. Se refiere al valor del Bono Cupón Cero que respalda el pago de los créditos asociados al mismo (Activo).

Obligaciones a Corto Plazo (k)	Monto Contratado (l)	Plazo Pactado (m)	Tasa de Interés (n)	Comisiones y Costos Relacionados (o)	Tasa Efectiva (p)
6. Obligaciones a Corto Plazo (Informativo)	0	0	0	0	0
A. Crédito 1					
B. Crédito 2					
C. Crédito XX					

SISTEMA PARA EL DESARROLLO INTEGRAL DE LA FAMILIA DEL MUNICIPIO DE CUENCAMÉ DE CENICEROS EDO. DE DURANGO (a)										
Informe Analítico de Obligaciones Diferentes de Financiamientos – LDF										
Del 1 de Enero al 31 de Diciembre de 2025 (b)										
(PESOS)										
Denominación de las Obligaciones Diferentes de Financiamiento (c)	Fecha del Contrato (d)	Fecha de inicio de operación del proyecto (e)	Fecha de vencimiento (f)	Monto de la inversión pactado (g)	Plazo pactado (h)	Monto promedio mensual del pago de la contraprestación (i)	Monto promedio mensual del pago de la contraprestación correspondiente al pago de inversión (j)	Monto pagado de la inversión al XX de XXXX de 20XN (k)	Monto pagado de la inversión actualizado al XX de XXXX de 20XN (l)	Saldo pendiente por pagar de la inversión al XX de XXXX de 20XN (m = g – l)
A. Asociaciones Público Privadas (APP's) (A=a+b+c+d)	0	0	0	0	0	0	0	0	0	0
a) APP 1										0
b) APP 2										0
c) APP 3										0
d) APP XX										0
B. Otros Instrumentos (B=a+b+c+d)	0	0	0	0	0	0	0	0	0	0
a) Otro Instrumento 1										0
b) Otro Instrumento 2										0
c) Otro Instrumento 3										0
d) Otro Instrumento XX										0
C. Total de Obligaciones Diferentes de Financiamiento (C=A+B)	0	0	0	0	0	0	0	0	0	0

SISTEMA PARA EL DESARROLLO INTEGRAL DE LA FAMILIA DEL MUNICIPIO DE CUENCAME DE CENICEROS EDO. DE DURANGO (a)
Balance Presupuestario - LDF
Del 1 de Enero al 31 de Diciembre de 2025 (b)
(PESOS)

Concepto (c)	Estimado/ Aprobado (d)	Devengado	Recaudado/ Pagado
A. Ingresos Totales (A = A1+A2+A3)	**7,029,114**	**7,301,981**	**7,301,981**
A1. Ingresos de Libre Disposición	7,029,114	7,301,981	7,301,981
A2. Transferencias Federales Etiquetadas			
A3. Financiamiento Neto	0	0	0
B. Egresos Presupuestarios[1] (B = B1+B2)	**7,029,114**	**7,080,841**	**7,080,435**
B1. Gasto No Etiquetado (sin incluir Amortización de la Deuda Pública)	7,029,114	7,080,841	7,080,435
B2. Gasto Etiquetado (sin incluir Amortización de la Deuda Pública)			
C. Remanentes del Ejercicio Anterior (C = C1 + C2)	**0**	**0**	**0**
C1. Remanentes de Ingresos de Libre Disposición aplicados en el periodo			
C2. Remanentes de Transferencias Federales Etiquetadas aplicados en el periodo			
I. Balance Presupuestario (I = A – B + C)	**0**	**221,140**	**221,546**
II. Balance Presupuestario sin Financiamiento Neto (II = I - A3)	**0**	**221,140**	**221,546**
III. Balance Presupuestario sin Financiamiento Neto y sin Remanentes del Ejercicio Anterior (III= II - C)	**0**	**221,140**	**221,546**

Concepto	Aprobado	Devengado	Pagado
E. Intereses, Comisiones y Gastos de la Deuda (E = E1+E2)	**0**	**0**	**0**
E1. Intereses, Comisiones y Gastos de la Deuda con Gasto No Etiquetado			
E2. Intereses, Comisiones y Gastos de la Deuda con Gasto Etiquetado			
IV. Balance Primario (IV = III + E)	**0**	**221,140**	**221,546**

Concepto	Estimado/ Aprobado	Devengado	Recaudado/ Pagado
F. Financiamiento (F = F1 + F2)	**0**	**0**	**0**
F1. Financiamiento con Fuente de Pago de Ingresos de Libre Disposición			
F2. Financiamiento con Fuente de Pago de Transferencias Federales Etiquetadas			
G. Amortización de la Deuda (G = G1 + G2)	**0**	**0**	**0**
G1. Amortización de la Deuda Pública con Gasto No Etiquetado			
G2. Amortización de la Deuda Pública con Gasto Etiquetado			
A3. Financiamiento Neto (A3 = F – G)	**0**	**0**	**0**

Concepto	Estimado/ Aprobado	Devengado	Recaudado/ Pagado
A1. Ingresos de Libre Disposición	7,029,114	7,301,981	7,301,981
A3.1 Financiamiento Neto con Fuente de Pago de Ingresos de Libre Disposición (A3.1 = F1 – G1)	0	0	0
F1. Financiamiento con Fuente de Pago de Ingresos de Libre Disposición	0	0	0
G1. Amortización de la Deuda Pública con Gasto No Etiquetado	0	0	0
B1. Gasto No Etiquetado (sin incluir Amortización de la Deuda Pública)	7,029,114	7,080,841	7,080,435
C1. Remanentes de Ingresos de Libre Disposición aplicados en el periodo		0	0
V. Balance Presupuestario de Recursos Disponibles (V = A1 + A3.1 – B 1 + C1)	**0**	**221,140**	**221,546**
VI. Balance Presupuestario de Recursos Disponibles sin Financiamiento Neto (VI = V – A3.1)	**0**	**221,140**	**221,546**

Concepto	Estimado/ Aprobado	Devengado	Recaudado/ Pagado
A2. Transferencias Federales Etiquetadas	0	0	0
A3.2 Financiamiento Neto con Fuente de Pago de Transferencias Federales Etiquetadas (A3.2 = F2 – G2)	0	0	0
F2. Financiamiento con Fuente de Pago de Transferencias Federales Etiquetadas	0	0	0
G2. Amortización de la Deuda Pública con Gasto Etiquetado	0	0	0
B2. Gasto Etiquetado (sin incluir Amortización de la Deuda Pública)	0	0	0
C2. Remanentes de Transferencias Federales Etiquetadas aplicados en el periodo		0	0
VII. Balance Presupuestario de Recursos Etiquetados (VII = A2 + A3.2 – B2 + C2)	**0**	**0**	**0**
VIII. Balance Presupuestario de Recursos Etiquetados sin Financiamiento Neto (VIII = VII – A3.2)	**0**	**0**	**0**

SISTEMA PARA EL DESARROLLO INTEGRAL DE LA FAMILIA DEL MUNICIPIO DE CUENCAME DE CENICEROS EDO. DE DURANGO (a)
Estado Analítico de Ingresos Detallado - LDF
Del 1 de Enero al 31 de Diciembre de 2025 (b)
(PESOS)

Concepto (c)	Ingreso					Diferencia (e)
	Estimado (d)	Ampliaciones/ (Reducciones)	Modificado	Devengado	Recaudado	
Ingresos de Libre Disposición						
A. Impuestos			0			0
B. Cuotas y Aportaciones de Seguridad Social			0			0
C. Contribuciones de Mejoras			0			0
D. Derechos			0			0
E. Productos			0			0
F. Aprovechamientos			0			0
G. Ingresos por Ventas de Bienes y Prestación Servicios	0	147,941	147,941	147,941	147,941	147,941
H. Participaciones	0	0	0	0	0	0
(H=h1+h2+h3+h4+h5+h6+h7+h8+h9+h10+h11)						
h1) Fondo General de Participaciones			0			0
h2) Fondo de Fomento Municipal			0			0
h3) Fondo de Fiscalización y Recaudación			0			0
h4) Fondo de Compensación			0			0
h5) Fondo de Extracción de Hidrocarburos			0			0
h6) Impuesto Especial Sobre Producción y			0			0
h7) 0.136% de la Recaudación Federal Participable			0			0
h8) 3.17% Sobre Extracción de Petróleo			0			0
h9) Gasolinas y Diésel			0			0
h10) Fondo del Impuesto Sobre la Renta			0			0
h11) Fondo de Estabilización de los Ingresos de las Entidades Federativas			0			0
I. Incentivos Derivados de la Colaboración Fiscal	0	0	0	0	0	0
(I=i1+i2+i3+i4+i5)						
i1) Tenencia o Uso de Vehículos			0			0
i2) Fondo de Compensación ISAN			0			0
i3) Impuesto Sobre Automóviles Nuevos			0			0
i4) Fondo de Compensación de Repecos-			0			0
i5) Otros Incentivos Económicos			0			0
J. Transferencias y Asignaciones	7,029,114	124,927	7,154,040	7,154,040	7,154,040	124,927
K. Convenios	0	0	0	0	0	0
k1) Otros Convenios y Subsidios			0			0
L. Otros Ingresos de Libre Disposición (L=l1+l2)	0	0	0	0	0	0
l1) Participaciones en Ingresos Locales			0			0
l2) Otros Ingresos de Libre Disposición			0			0
I. Total de Ingresos de Libre Disposición (I=A+B+C+D+E+F+G+H+I+J+K+L)	**7,029,114**	**272,868**	**7,301,981**	**7,301,981**	**7,301,981**	**272,868**
Ingresos Excedentes de Ingresos de Libre Disposición						**272,868**
Transferencias Federales Etiquetadas						
A. Aportaciones (A=a1+a2+a3+a4+a5+a6+a7+a8)	0	0	0	0	0	0
a1) Fondo de Aportaciones para la Nómina Educativa y Gasto Operativo			0			0
a2) Fondo de Aportaciones para los Servicios de Salud			0			0
a3) Fondo de Aportaciones para la Infraestructura Social			0			0
a4) Fondo de Aportaciones para el Fortalecimiento de los Municipios y de las Demarcaciones Territoriales del Distrito Federal			0			0
a5) Fondo de Aportaciones Múltiples			0			0
a6) Fondo de Aportaciones para la Educación Tecnológica y de Adultos			0			0
a7) Fondo de Aportaciones para la Seguridad Pública de los Estados y del Distrito Federal			0			0
a8) Fondo de Aportaciones para el Fortalecimiento de las Entidades Federativas			0			0
B. Convenios (B=b1+b2+b3+b4)	0	0	0	0	0	0
b1) Convenios de Protección Social en Salud			0			0
b2) Convenios de Descentralización			0			0
b3) Convenios de Reasignación			0			0
b4) Otros Convenios y Subsidios			0			0
C. Fondos Distintos de Aportaciones (C=c1+c2)	0	0	0	0	0	0
c1) Fondo para Entidades Federativas y Municipios Productores de Hidrocarburos			0			0
c2) Fondo Minero			0			0
D. Transferencias, Asignaciones, Subsidios y Subvenciones, y Pensiones y Jubilaciones			0			0
E. Otras Transferencias Federales Etiquetadas			0			0
II. Total de Transferencias Federales Etiquetadas (II = A + B + C + D + E)	**0**	**0**	**0**	**0**	**0**	**0**
III. Ingresos Derivados de Financiamientos (III = A)	**0**	**0**	**0**	**0**	**0**	**0**
A. Ingresos Derivados de Financiamientos			0			0
IV. Total de Ingresos (IV = I + II + III)	**7,029,114**	**272,868**	**7,301,981**	**7,301,981**	**7,301,981**	**272,868**
Datos Informativos						
1. Ingresos Derivados de Financiamientos con Fuente de Pago de Ingresos de Libre Disposición			0			0
2. Ingresos Derivados de Financiamientos con Fuente de Pago de Transferencias Federales Etiquetadas			0			0
3. Ingresos Derivados de Financiamientos (3 = 1 + 2)	**0**	**0**	**0**	**0**	**0**	**0**

SISTEMA PARA EL DESARROLLO INTEGRAL DE LA FAMILIA DEL MUNICIPIO DE CUENCAME DE CENICEROS EDO. DE DURANGO (a)
Estado Analítico del Ejercicio del Presupuesto de Egresos Detallado - LDF
Clasificación por Objeto del Gasto (Capítulo y Concepto)
Del 1 de Enero al 31 de Diciembre de 2025 (b)
(PESOS)

Concepto (c)	Egresos					Subejercicio (e)
	Aprobado (d)	Ampliaciones/ (Reducciones)	Modificado	Devengado	Pagado	
I. Gasto No Etiquetado (I=A+B+C+D+E+F+G+H+I)	**7,029,114**	**272,868**	**7,301,981**	**7,080,841**	**7,080,435**	**221,140**
A. Servicios Personales (A=a1+a2+a3+a4+a5+a6+a7)	3,197,674	-121,605	3,076,068	3,008,215	3,008,215	67,853
a1) Remuneraciones al Personal de Carácter Permanente	2,710,013	-331,866	2,378,147	2,310,296	2,310,296	67,851
a2) Remuneraciones al Personal de Carácter Transitorio			0			0
a3) Remuneraciones Adicionales y Especiales	424,762	-11,474	413,287	413,286	413,286	2
a4) Seguridad Social			0			0
a5) Otras Prestaciones Sociales y Económicas	62,899	221,735	284,634	284,634	284,634	0
a6) Previsiones			0			0
a7) Pago de Estímulos a Servidores Públicos			0			0
B. Materiales y Suministros (B=b1+b2+b3+b4+b5+b6+b7+b8+b9)	214,843	33,188	248,030	235,067	235,067	12,964
b1) Materiales de Administración, Emisión de Documentos y Artículos Oficia	106,403	-6,097	100,306	97,342	97,342	2,964
b2) Alimentos y Utensilios	50,000	10,513	60,513	50,513	50,513	10,000
b3) Materias Primas y Materiales de Producción y Comercialización			0			0
b4) Materiales y Artículos de Construcción y de Reparación	37,114	5,572	42,687	42,687	42,687	0
b5) Productos Químicos, Farmacéuticos y de Laboratorio	1,325	-1,325	0	0	0	0
b6) Combustibles, Lubricantes y Aditivos	0	21,661	21,661	21,661	21,661	0
b7) Vestuario, Blancos, Prendas de Protección y Artículos Deportivos	20,000	1,535	21,535	21,535	21,535	0
b8) Materiales y Suministros Para Seguridad			0			0
b9) Herramientas, Refacciones y Accesorios Menores	0	1,328	1,328	1,328	1,328	0
C. Servicios Generales (C=c1+c2+c3+c4+c5+c6+c7+c8+c9)	1,017,202	379,154	1,396,357	1,256,033	1,255,627	140,323
c1) Servicios Básicos	10,562	1,287	11,849	11,849	11,849	0
c2) Servicios de Arrendamiento	40,000	120,196	160,196	160,196	160,196	0
c3) Servicios Profesionales, Científicos, Técnicos y Otros Servicios	147,200	33,055	180,255	180,255	180,255	0
c4) Servicios Financieros, Bancarios y Comerciales	35,988	-16,641	19,347	18,968	18,968	379
c5) Servicios de Instalación, Reparación, Mantenimiento y Conservación	110,000	111,221	221,221	188,766	188,766	32,455
c6) Servicios de Comunicación Social y Publicidad	5,000	-5,000	0	0	0	0
c7) Servicios de Traslado y Viáticos	40,000	-27,153	12,847	5,124	5,124	7,723
c8) Servicios Oficiales	623,952	134,569	758,521	658,755	658,755	99,766
c9) Otros Servicios Generales	4,500	27,621	32,121	32,120	31,714	1
D. Transferencias, Asignaciones, Subsidios y Otras Ayudas (D=d1+d2+d3+d4+d5+d6+d7+d8+d9)	2,594,395	-12,869	2,581,526	2,581,526	2,581,526	0
d1) Transferencias Internas y Asignaciones al Sector Público			0			0
d2) Transferencias al Resto del Sector Público			0			0
d3) Subsidios y Subvenciones			0			0
d4) Ayudas Sociales	2,594,395	-12,869	2,581,526	2,581,526	2,581,526	0
d5) Pensiones y Jubilaciones			0			0
d6) Transferencias a Fideicomisos, Mandatos y Otros Análogos			0			0
d7) Transferencias a la Seguridad Social			0			0
d8) Donativos			0			0
d9) Transferencias al Exterior			0			0
E. Bienes Muebles, Inmuebles e Intangibles (E=e1+e2+e3+e4+e5+e6+e7+e8+e9)	5,000	-5,000	0	0	0	0
e1) Mobiliario y Equipo de Administración	5,000	-5,000	0	0	0	0
e2) Mobiliario y Equipo Educacional y Recreativo			0			0
e3) Equipo e Instrumental Médico y de Laboratorio			0			0
e4) Vehículos y Equipo de Transporte			0			0
e5) Equipo de Defensa y Seguridad			0			0
e6) Maquinaria, Otros Equipos y Herramientas	0	0	0	0	0	0
e7) Activos Biológicos			0			0
e8) Bienes Inmuebles			0			0
e9) Activos Intangibles			0			0
F. Inversión Pública (F=f1+f2+f3)	0	0	0	0	0	0
f1) Obra Pública en Bienes de Dominio Público			0			0
f2) Obra Pública en Bienes Propios			0			0
f3) Proyectos Productivos y Acciones de Fomento			0			0
G. Inversiones Financieras y Otras Provisiones (G=g1+g2+g3+g4+g5+g6+g7)	0	0	0	0	0	0
g1) Inversiones Para el Fomento de Actividades Productivas			0			0
g2) Acciones y Participaciones de Capital			0			0
g3) Compra de Títulos y Valores			0			0
g4) Concesión de Préstamos			0			0
g5) Inversiones en Fideicomisos, Mandatos y Otros Análogos			0			0
Fideicomiso de Desastres Naturales (Informativo)			0			0
g6) Otras Inversiones Financieras			0			0
g7) Provisiones para Contingencias y Otras Erogaciones Especiales			0			0
H. Participaciones y Aportaciones (H=h1+h2+h3)	0	0	0	0	0	0
h1) Participaciones			0			0
h2) Aportaciones			0			0
h3) Convenios			0			0
I. Deuda Pública (I=i1+i2+i3+i4+i5+i6+i7)	0	0	0	0	0	0
i1) Amortización de la Deuda Pública			0			0
i2) Intereses de la Deuda Pública			0			0
i3) Comisiones de la Deuda Pública			0			0
i4) Gastos de la Deuda Pública			0			0
i5) Costo por Coberturas			0			0
i6) Apoyos Financieros			0			0
i7) Adeudos de Ejercicios Fiscales Anteriores (ADEFAS)			0			0

SISTEMA PARA EL DESARROLLO INTEGRAL DE LA FAMILIA DEL MUNICIPIO DE CUENCAME DE CENICEROS EDO. DE DURANGO (a)
Estado Analítico del Ejercicio del Presupuesto de Egresos Detallado - LDF
Clasificación por Objeto del Gasto (Capitulo y Concepto)
Del 1 de Enero al 31 de Diciembre de 2025 (b)
(PESOS)

Concepto (c)	Egresos					Subejercicio (e)
	Aprobado (d)	Ampliaciones/ (Reducciones)	Modificado	Devengado	Pagado	
II. Gasto Etiquetado (II=A+B+C+D+E+F+G+H+I)	**0**	**0**	**0**	**0**	**0**	**0**
A. Servicios Personales (A=a1+a2+a3+a4+a5+a6+a7)	0	0	0	0	0	0
a1) Remuneraciones al Personal de Carácter Permanente			0			0
a2) Remuneraciones al Personal de Carácter Transitorio			0			0
a3) Remuneraciones Adicionales y Especiales			0			0
a4) Seguridad Social			0			0
a5) Otras Prestaciones Sociales y Económicas			0			0
a6) Previsiones			0			0
a7) Pago de Estímulos a Servidores Públicos			0			0
B. Materiales y Suministros (B=b1+b2+b3+b4+b5+b6+b7+b8+b9)	0	0	0	0	0	0
b1) Materiales de Administración, Emisión de Documentos y Artículos Oficiales			0			0
b2) Alimentos y Utensilios			0			0
b3) Materias Primas y Materiales de Producción y Comercialización			0			0
b4) Materiales y Artículos de Construcción y de Reparación			0			0
b5) Productos Químicos, Farmacéuticos y de Laboratorio			0			0
b6) Combustibles, Lubricantes y Aditivos			0			0
b7) Vestuario, Blancos, Prendas de Protección y Artículos Deportivos			0			0
b8) Materiales y Suministros Para Seguridad			0			0
b9) Herramientas, Refacciones y Accesorios Menores			0			0
C. Servicios Generales (C=c1+c2+c3+c4+c5+c6+c7+c8+c9)	0	0	0	0	0	0
c1) Servicios Básicos			0			0
c2) Servicios de Arrendamiento			0			0
c3) Servicios Profesionales, Científicos, Técnicos y Otros Servicios			0			0
c4) Servicios Financieros, Bancarios y Comerciales			0			0
c5) Servicios de Instalación, Reparación, Mantenimiento y Conservación			0			0
c6) Servicios de Comunicación Social y Publicidad			0			0
c7) Servicios de Traslado y Viáticos			0			0
c8) Servicios Oficiales			0			0
c9) Otros Servicios Generales			0			0
D. Transferencias, Asignaciones, Subsidios y Otras Ayudas (D=d1+d2+d3+d4+d5+d6+d7+d8+d9)	0	0	0	0	0	0
d1) Transferencias Internas y Asignaciones al Sector Público			0			0
d2) Transferencias al Resto del Sector Público			0			0
d3) Subsidios y Subvenciones			0			0
d4) Ayudas Sociales			0			0
d5) Pensiones y Jubilaciones			0			0
d6) Transferencias a Fideicomisos, Mandatos y Otros Análogos			0			0
d7) Transferencias a la Seguridad Social			0			0
d8) Donativos			0			0
d9) Transferencias al Exterior			0			0
E. Bienes Muebles, Inmuebles e Intangibles (E=e1+e2+e3+e4+e5+e6+e7+e8+e9)	0	0	0	0	0	0
e1) Mobiliario y Equipo de Administración			0			0
e2) Mobiliario y Equipo Educacional y Recreativo			0			0
e3) Equipo e Instrumental Médico y de Laboratorio			0			0
e4) Vehículos y Equipo de Transporte			0			0
e5) Equipo de Defensa y Seguridad			0			0
e6) Maquinaria, Otros Equipos y Herramientas			0			0
e7) Activos Biológicos			0			0
e8) Bienes Inmuebles			0			0
e9) Activos Intangibles			0			0
F. Inversión Pública (F=f1+f2+f3)	0	0	0	0	0	0
f1) Obra Pública en Bienes de Dominio Público			0			0
f2) Obra Pública en Bienes Propios			0			0
f3) Proyectos Productivos y Acciones de Fomento			0			0
G. Inversiones Financieras y Otras Provisiones (G=g1+g2+g3+g4+g5+g6+g7)	0	0	0	0	0	0
g1) Inversiones Para el Fomento de Actividades Productivas			0			0
g2) Acciones y Participaciones de Capital			0			0
g3) Compra de Títulos y Valores			0			0
g4) Concesión de Préstamos			0			0
g5) Inversiones en Fideicomisos, Mandatos y Otros Análogos			0			0
Fideicomiso de Desastres Naturales (Informativo)			0			0
g6) Otras Inversiones Financieras			0			0
g7) Provisiones para Contingencias y Otras Erogaciones Especiales			0			0
H. Participaciones y Aportaciones (H=h1+h2+h3)	0	0	0	0	0	0
h1) Participaciones			0			0
h2) Aportaciones			0			0
h3) Convenios			0			0
I. Deuda Pública (I=i1+i2+i3+i4+i5+i6+i7)	0	0	0	0	0	0
i1) Amortización de la Deuda Pública			0			0
i2) Intereses de la Deuda Pública			0			0
i3) Comisiones de la Deuda Pública			0			0
i4) Gastos de la Deuda Pública			0			0
i5) Costo por Coberturas			0			0
i6) Apoyos Financieros			0			0
i7) Adeudos de Ejercicios Fiscales Anteriores (ADEFAS)			0			0
III. Total de Egresos (III = I + II)	**7,029,114**	**272,868**	**7,301,981**	**7,080,841**	**7,080,435**	**221,140**

SISTEMA PARA EL DESARROLLO INTEGRAL DE LA FAMILIA DEL MUNICIPIO DE CUENCAME DE CENICEROS EDO. DE DURANGO (a)
Estado Analítico del Ejercicio del Presupuesto de Egresos Detallado - LDF
Clasificación Administrativa
Del 1 de Enero al 31 de Diciembre de 2025 (b)
(PESOS)

Concepto (c)	Egresos					Subejercicio (e)
	Aprobado (d)	Ampliaciones/ (Reducciones)	Modificado	Devengado	Pagado	
I. Gasto No Etiquetado (I=A+B+C+D+E+F+G+H)	**7,029,114**	**272,868**	**7,301,981**	**7,080,841**	**7,080,435**	**221,140**
DIRECCIÓN	7,029,114	272,868	7,301,981	7,080,841	7,080,435	221,140
						0
						0
						0
						0
						0
						0
II. Gasto Etiquetado (II=A+B+C+D+E+F+G+H)	**0**	**0**	**0**	**0**	**0**	**0**
DIRECCIÓN	0	0	0	0	0	0
						0
						0
						0
						0
						0
						0
III. Total de Egresos (III = I + II)	**7,029,114**	**272,868**	**7,301,981**	**7,080,841**	**7,080,435**	**221,140**

SISTEMA PARA EL DESARROLLO INTEGRAL DE LA FAMILIA DEL MUNICIPIO DE CUENCAME DE CENICEROS EDO. DE DURANGO (a)
Estado Analítico del Ejercicio del Presupuesto de Egresos Detallado - LDF
Clasificación Funcional (Finalidad y Función)
Del 1 de Enero al 31 de Diciembre de 2025 (b)
(PESOS)

Concepto (c)	Egresos					Subejercicio (e)
	Aprobado (d)	Ampliaciones/ (Reducciones)	Modificado	Devengado	Pagado	
I. Gasto No Etiquetado (I=A+B+C+D)	**7,029,114**	**272,868**	**7,301,981**	**7,080,841**	**7,080,435**	**221,140**
A. Gobierno (A=a1+a2+a3+a4+a5+a6+a7+a8)	**0**	**0**	**0**	**0**	**0**	**0**
a1) Legislación			0			0
a2) Justicia			0			0
a3) Coordinación de la Política de Gobierno			0			0
a4) Relaciones Exteriores			0			0
a5) Asuntos Financieros y Hacendarios			0			0
a6) Seguridad Nacional			0			0
a7) Asuntos de Orden Público y de Seguridad Interior			0			0
a8) Otros Servicios Generales			0			0
B. Desarrollo Social (B=b1+b2+b3+b4+b5+b6+b7)	**7,029,114**	**272,868**	**7,301,981**	**7,080,841**	**7,080,435**	**221,140**
b1) Protección Ambiental			0			0
b2) Vivienda y Servicios a la Comunidad			0			0
b3) Salud			0			0
b4) Recreación, Cultura y Otras Manifestaciones Sociales			0			0
b5) Educación			0			0
b6) Protección Social	7,029,114	272,868	7,301,981	7,080,841	7,080,435	221,140
b7) Otros Asuntos Sociales			0			0
C. Desarrollo Económico (C=c1+c2+c3+c4+c5+c6+c7+c8+c9)	**0**	**0**	**0**	**0**	**0**	**0**
c1) Asuntos Económicos, Comerciales y Laborales en General			0			0
c2) Agropecuaria, Silvicultura, Pesca y Caza			0			0
c3) Combustibles y Energía			0			0
c4) Minería, Manufacturas y Construcción			0			0
c5) Transporte			0			0
c6) Comunicaciones			0			0
c7) Turismo			0			0
c8) Ciencia, Tecnología e Innovación			0			0
c9) Otras Industrias y Otros Asuntos Económicos			0			0
D. Otras No Clasificadas en Funciones Anteriores (D=d1+d2+d3+d4)	**0**	**0**	**0**	**0**	**0**	**0**
d1) Transacciones de la Deuda Publica / Costo Financiero de la Deuda			0			0
d2) Transferencias, Participaciones y Aportaciones Entre Diferentes Niveles y Ordenes de Gobierno			0			0
d3) Saneamiento del Sistema Financiero			0			0
d4) Adeudos de Ejercicios Fiscales Anteriores			0			0
II. Gasto Etiquetado (II=A+B+C+D)	**0**	**0**	**0**	**0**	**0**	**0**
A. Gobierno (A=a1+a2+a3+a4+a5+a6+a7+a8)	**0**	**0**	**0**	**0**	**0**	**0**
a1) Legislación			0			0
a2) Justicia			0			0
a3) Coordinación de la Política de Gobierno			0			0
a4) Relaciones Exteriores			0			0
a5) Asuntos Financieros y Hacendarios			0			0
a6) Seguridad Nacional			0			0
a7) Asuntos de Orden Público y de Seguridad Interior			0			0
a8) Otros Servicios Generales			0			0
B. Desarrollo Social (B=b1+b2+b3+b4+b5+b6+b7)	**0**	**0**	**0**	**0**	**0**	**0**
b1) Protección Ambiental			0			0
b2) Vivienda y Servicios a la Comunidad			0			0
b3) Salud			0			0
b4) Recreación, Cultura y Otras Manifestaciones Sociales			0			0
b5) Educación			0			0
b6) Protección Social			0			0
b7) Otros Asuntos Sociales			0			0
C. Desarrollo Económico (C=c1+c2+c3+c4+c5+c6+c7+c8+c9)	**0**	**0**	**0**	**0**	**0**	**0**
c1) Asuntos Económicos, Comerciales y Laborales en General			0			0
c2) Agropecuaria, Silvicultura, Pesca y Caza			0			0
c3) Combustibles y Energía			0			0
c4) Minería, Manufacturas y Construcción			0			0
c5) Transporte			0			0
c6) Comunicaciones			0			0
c7) Turismo			0			0
c8) Ciencia, Tecnología e Innovación			0			0
c9) Otras Industrias y Otros Asuntos Económicos			0			0

SISTEMA PARA EL DESARROLLO INTEGRAL DE LA FAMILIA DEL MUNICIPIO DE CUENCAME DE CENICEROS EDO. DE DURANGO (a)
Estado Analítico del Ejercicio del Presupuesto de Egresos Detallado - LDF
Clasificación Funcional (Finalidad y Función)
Del 1 de Enero al 31 de Diciembre de 2025 (b)
(PESOS)

Concepto (c)	Egresos					Subejercicio (e)
	Aprobado (d)	Ampliaciones/ (Reducciones)	Modificado	Devengado	Pagado	
D. Otras No Clasificadas en Funciones Anteriores (D=d1+d2+d3+d4)	**0**	**0**	**0**	**0**	**0**	**0**
d1) Transacciones de la Deuda Publica / Costo Financiero de la Deuda			0			0
d2) Transferencias, Participaciones y Aportaciones Entre Diferentes Niveles y Ordenes de Gobierno			0			0
d3) Saneamiento del Sistema Financiero			0			0
d4) Adeudos de Ejercicios Fiscales Anteriores			0			0
III. Total de Egresos (III = I + II)	**7,029,114**	**272,868**	**7,301,981**	**7,080,841**	**7,080,435**	**221,140**

SISTEMA PARA EL DESARROLLO INTEGRAL DE LA FAMILIA DEL MUNICIPIO DE CUENCAME DE CENICEROS EDO. DE DURANGO (a)
Estado Analítico del Ejercicio del Presupuesto de Egresos Detallado - LDF
Clasificación de Servicios Personales por Categoría
Del 1 de Enero al 31 de Diciembre de 2025 (b)
(PESOS)

Concepto (c)	Egresos					Subejercicio (e)
	Aprobado (d)	Ampliaciones/ (Reducciones)	Modificado	Devengado	Pagado	
I. Gasto No Etiquetado (I=A+B+C+D+E+F)	**3,197,674**	**-121,605**	**3,076,068**	**3,008,215**	**3,008,215**	**67,853**
A. Personal Administrativo y de Servicio Público	**3,197,674**	**-121,605**	3,076,068	**3,008,215**	**3,008,215**	67,853
B. Magisterio			0			0
C. Servicios de Salud (C=c1+c2)	0	0	0	0	0	0
c1) Personal Administrativo			0			0
c2) Personal Médico, Paramédico y afín			0			0
D. Seguridad Pública			0			0
E. Gastos asociados a la implementación de nuevas leyes federales o reformas a las mismas (E = e1 + e2)	0	0	0	0	0	0
e1) Nombre del Programa o Ley 1			0			0
e2) Nombre del Programa o Ley 2			0			0
F. Sentencias laborales definitivas			0			0
II. Gasto Etiquetado (II=A+B+C+D+E+F)	**0**	**0**	**0**	**0**	**0**	**0**
A. Personal Administrativo y de Servicio Público			0			0
B. Magisterio			0			0
C. Servicios de Salud (C=c1+c2)	0	0	0	0	0	0
c1) Personal Administrativo			0			0
c2) Personal Médico, Paramédico y afín			0			0
D. Seguridad Pública			0			0
E. Gastos asociados a la implementación de nuevas leyes federales o reformas a las mismas (E = e1 + e2)	0	0	0	0	0	0
e1) Nombre del Programa o Ley 1			0			0
e2) Nombre del Programa o Ley 2			0			0
F. Sentencias laborales definitivas			0			0
III. Total del Gasto en Servicios Personales (III = I + II)	**3,197,674**	**-121,605**	**3,076,068**	**3,008,215**	**3,008,215**	**67,853**